



Nombre del alumno:

Blanca Nabora Gomez Velasco

Nombre del profesor:

Reynaldo Francisco Manuel Gallegos

Nombre del trabajo:

Mapa mental: oferta y demanda

Materia:

Fundamentos de la economía

Grado:

Segundo Cuatrimestre

Grupo:

LCF26SDC0120-B

La demanda es inversamente proporcional al precio; cuanto más alto sea el precio, menos demandarán los consumidores.

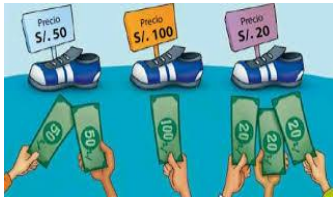

La oferta es directamente proporcional al precio; cuanto más alto sea el precio del producto, más unidades se ofrecerán a la venta.



La ley de la demanda se puede definir como Relación negativa entre el precio y la magnitud de la demanda: al subir el precio disminuye la cantidad demandada. Al bajar el precio, la cantidad demandada aumenta

La Ley de Oferta dice que la cantidad que se desea ofertar de un bien o servicio será tanto mayor cuanto mayor sea su precio.

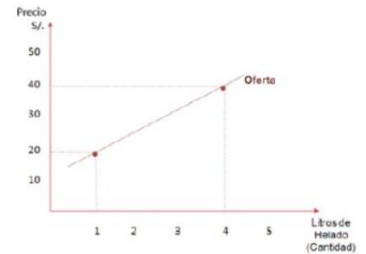
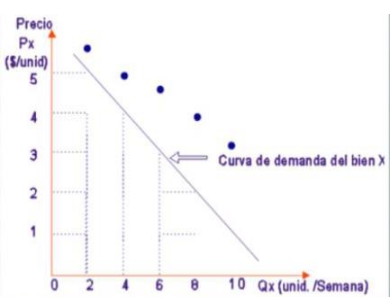

Oferta y demanda

Sus determinantes de la demanda son :

Sus determinantes de la oferta son :

- Precio del bien.
- Precio de bienes sustitutos.
- Precio de bienes complementarios.
- Ingreso de los consumidores
- Gustos y preferencias
- Población. -Expectativas de los
- Precios futuros esperados.

- La competencia
- Costos de producción
- Cambios en la tecnología productores

El punto de equilibrio será aquel dónde se cortan las curvas de oferta y de demanda y, a su vez, se igualen los precios y las cantidades.



la curva de oferta de todos los bienes y servicios normales es siempre creciente como consecuencia de que los precios más altos permiten obtener más beneficios

la curva se desplazará hacia la derecha si la demanda aumenta por un cambio positivo en los gustos o la moda o por que aumenten los precios de los productos que lo pueden sustituir

Tabla de demanda

Precio	Cantidad
\$0.00	12
0.50	10
1.00	8
1.50	6
2.00	4
2.50	2
3.00	0

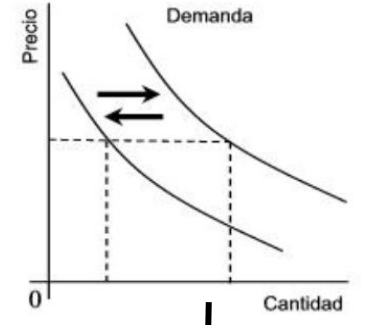

Desplazamiento de la curva de oferta

Desplazamiento de la curva de demanda

Las curvas de Oferta y demanda

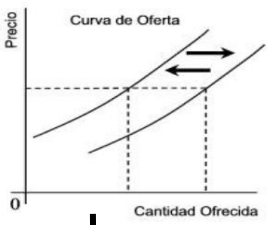

Varianzas que afectan la curva de demanda:

- la mayor o menor renta que perciban los consumidores
- los gustos y las modas
- los precios de otros bienes relacionados
- las expectativas o previsiones sobre el futuro

Oferta y demanda

Equilibrio de mercado

Variables que afectan la curva de oferta:

- los precios de los factores productivos
- la tecnología
- las expectativas o previsiones

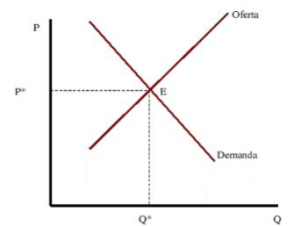

Determinantes de la elasticidad en el precio de la demanda

- Necesidad versus lujo
- Existencia de bienes sustitutivos cercanos
- Definición del mercado
- El horizonte temporal



Elasticidad precio de la demanda

Es la medida de como la cantidad demandada de un bien responde a los cambios en el precio de ese bien.



Determinantes de la elasticidad en el precio de la demanda -cuando la demanda es más elástica

- Si el bien es de lujo.
- Si el periodo de tiempo es más corto.
- Si hay muchos bienes sustitutivos
- Cuando más claramente está definido el mercado

Elasticidad precio de la demanda y los ingresos del vendedor

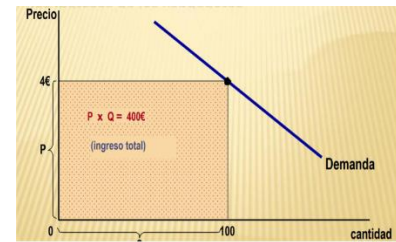

Ingresos totales: $IT = P \times Q$

Elasticidad

Es la medición de como muchos compradores y vendedores responden a los cambios de las condiciones del mercado la usamos para analizar el la oferta y la demanda con mayor precisión.

Elasticidad cruzada del vendedor

Es el cambio proporcional en la cantidad demandada ante un cambio proporcional en el precio de otro bien.

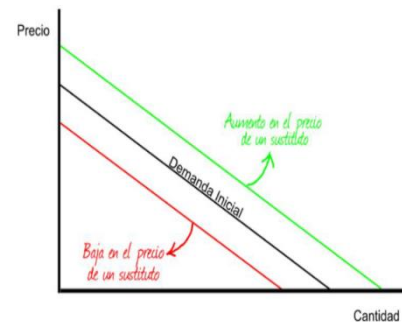

La demanda elástica: Se trata de la relación inversa que une el precio y la cantidad demandada de un producto o servicio.



La demanda inelástica: es aquella demanda que se muestra poco sensible ante un cambio en el precio. De esta forma, ante una variación en el precio, la cantidad demandada reacciona de manera menos que proporcional.



La oferta es elástica cuando una variación en el precio ocasiona un cambio mayor en las cantidades ofrecida.

La oferta es inelástica cuando un cambio en el precio, sin importar su proporción, le corresponde una variación muy pequeña en la cantidad ofrecida.

La elasticidades lo que mide qué tanto reaccionan los compradores y los vendedores a cambios en las condiciones del mercado.



Determinantes de la Elasticidad Oferta

- Plazo que se está analizando
- Disponibilidad de materias primas
- Complejidad de la producción

Elasticidad de la oferta



Es una medida utilizada en economía para mostrar la respuesta, o elasticidad, de la cantidad ofrecida de un bien o servicio ante cambios en su precio.



precio de oferta: elasticidad de precio de la oferta = variación proporcional en la cantidad ofrecida / variación proporcional en el precio.

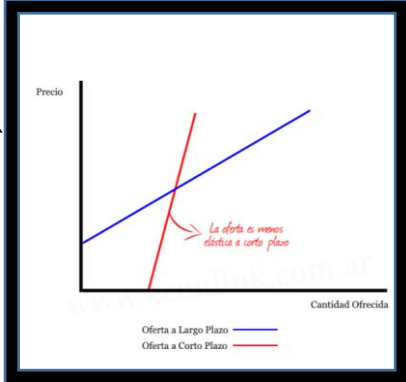

El valor que asume la elasticidad precio de la oferta indica el porcentaje en que varía la cantidad ofrecida ante una variación de un 1% en el precio.

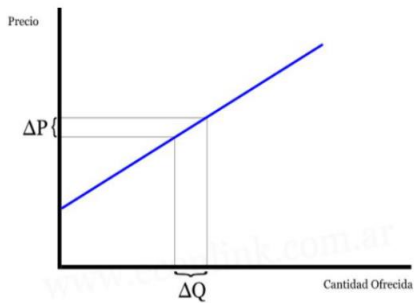
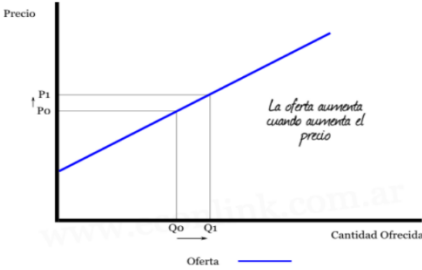

Elasticidad



Ley

La Oferta



La Demanda

Factores

1.

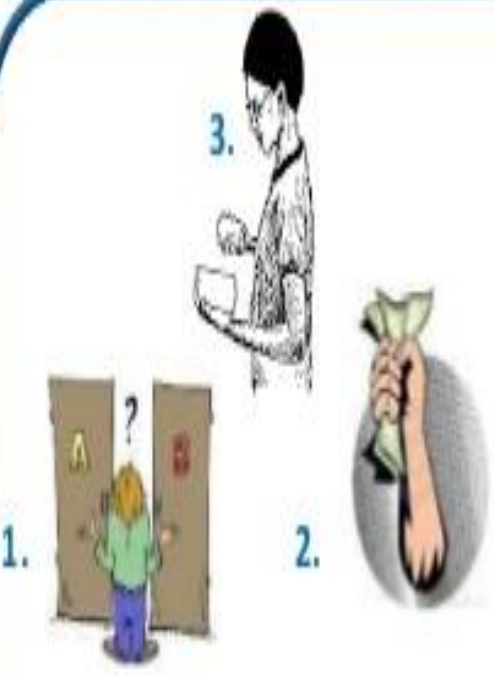

Factores

Elasticidad

Ley

