

**Nombre de alumno:**

**Carolina del Rocío Ramírez Hernández**

**Nombre del profesor:**

**Arq. Pedro Alberto García López**

**Nombre del trabajo:**

**Planos de salón de fiesta con uso de marco rígido**

**Materia:**

**TALLER DE CONSTRUCCION DE MATERIALES BASICOS**

**Grado:**

**5° cuatrimestre**

**Grupo:**

**Arquitectura**

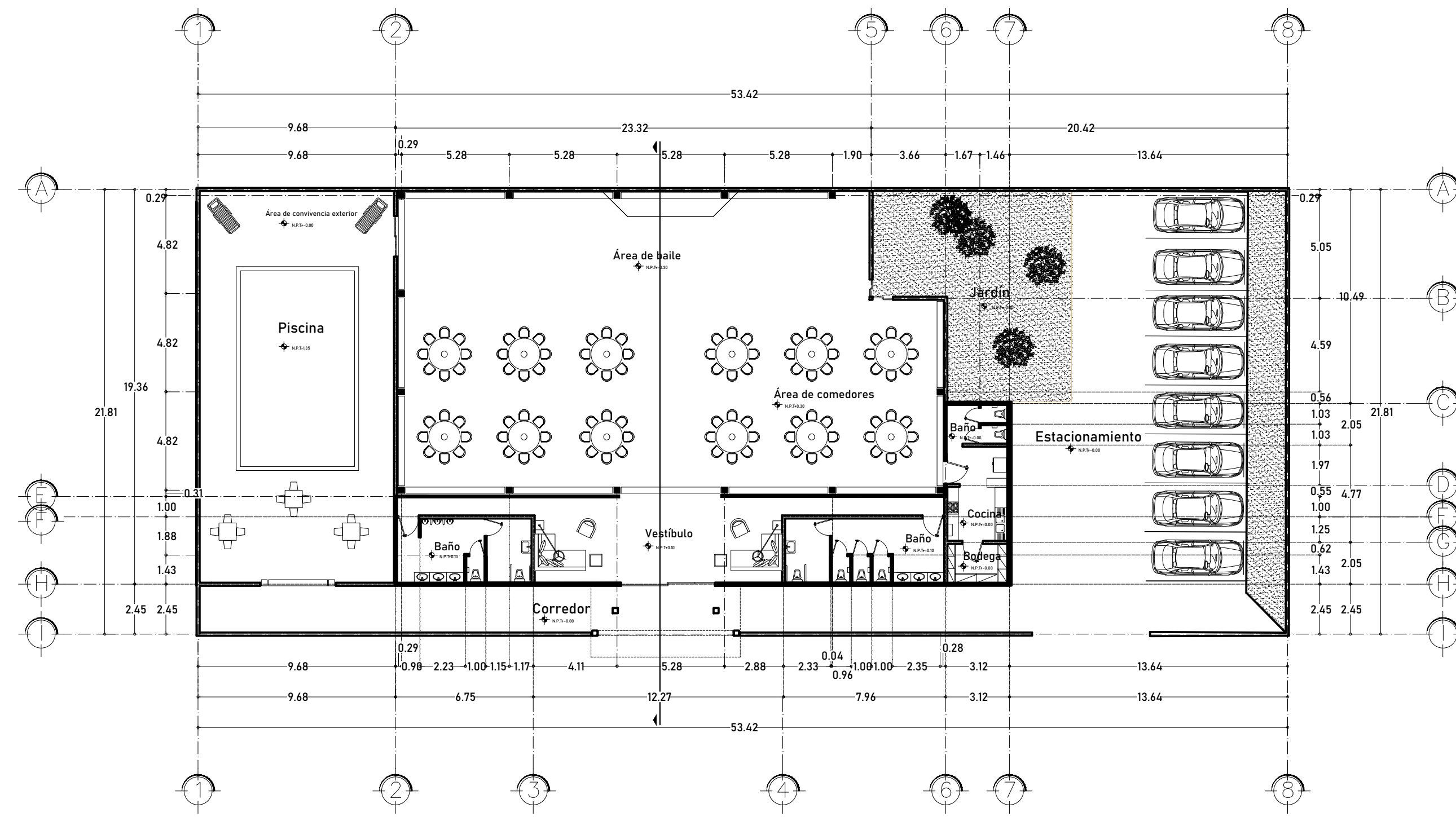

Plano Arquitectónico

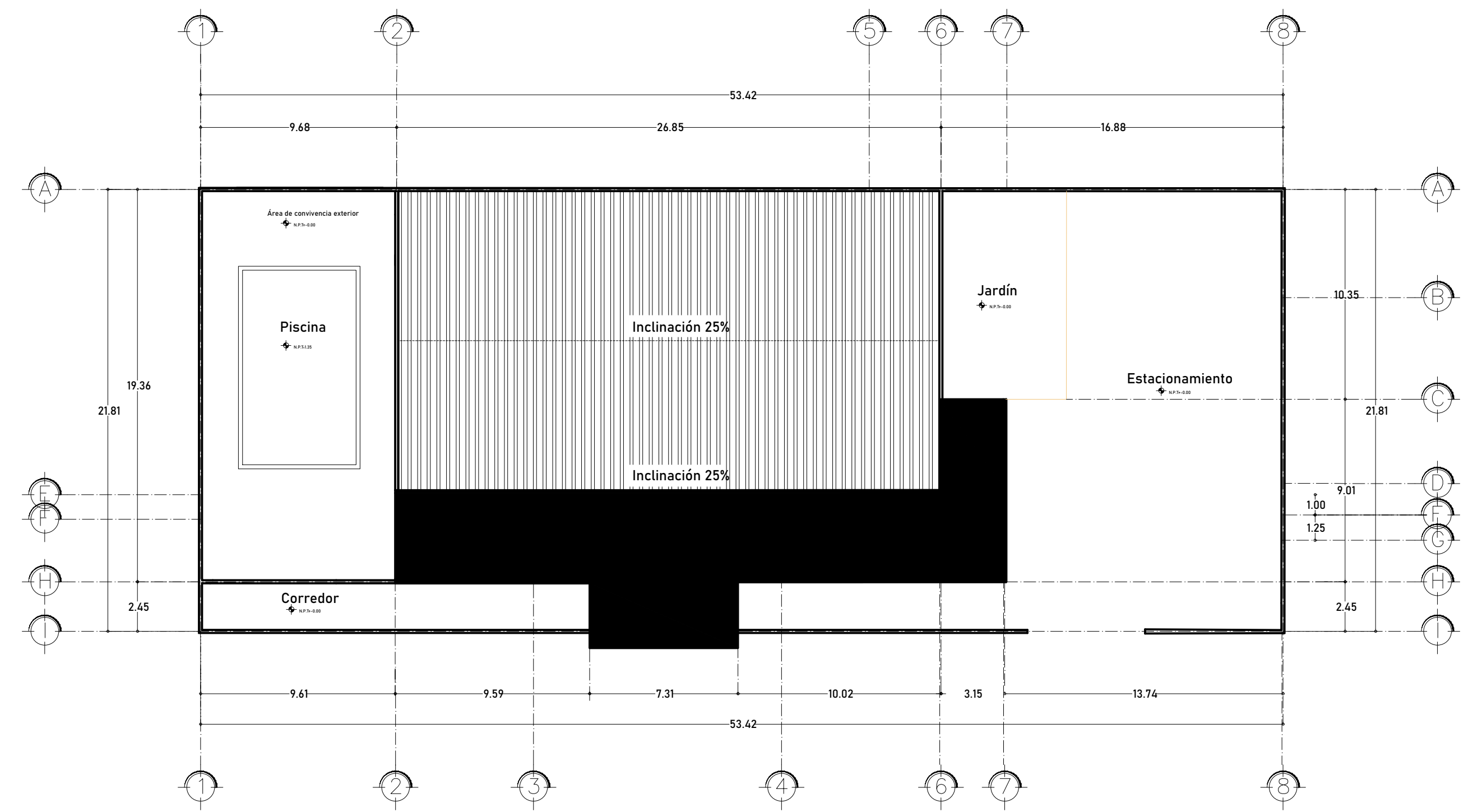

Plano de Azotea

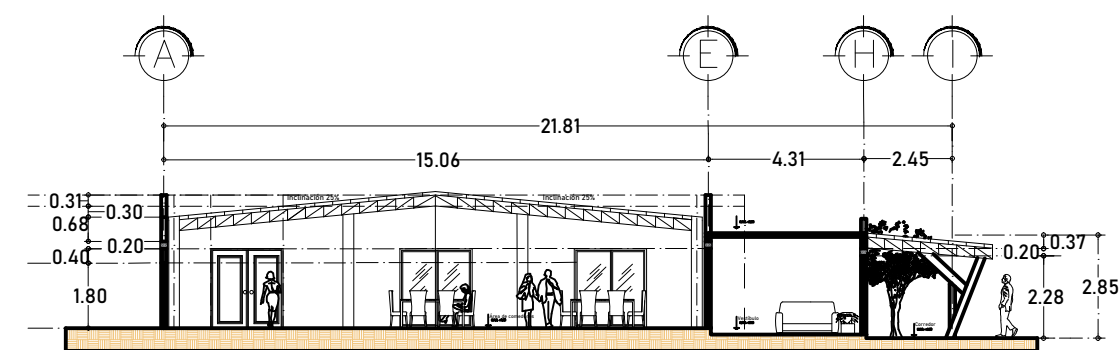

Corte Transversal

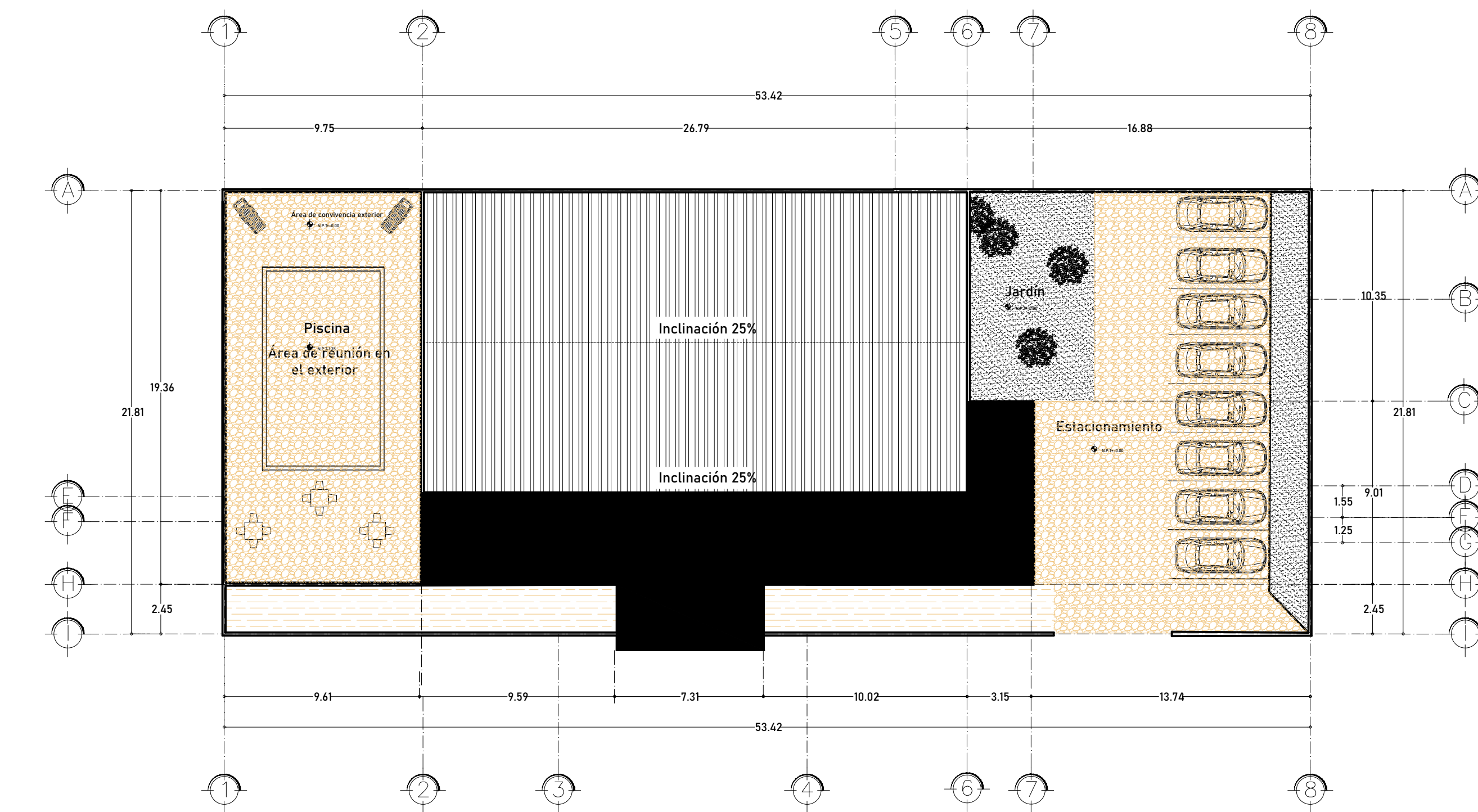

Plano de Conjunto

1  
PLANO No.

PROYECTO: Casa Habitación

Alumna: Carolina del Rocío Ramírez Hernández

28/01/2021

ACÓT: METROS

Taller de construcción

Arquitecto: ARQ. PEDRO ALBERTO GARCÍA LÓPEZ