

LICENCIATURA EN ARQUITECTURA

“COMPUTACION PARA EL DISEÑO”

MODELADO

EXAMEN

Presenta:

KARLA JUDITH ESCOBAR RODRIGUEZ

Profesor:

ARQUITECTO. Víctor Manuel Santiago Guillen

CORTE EN PLANTA

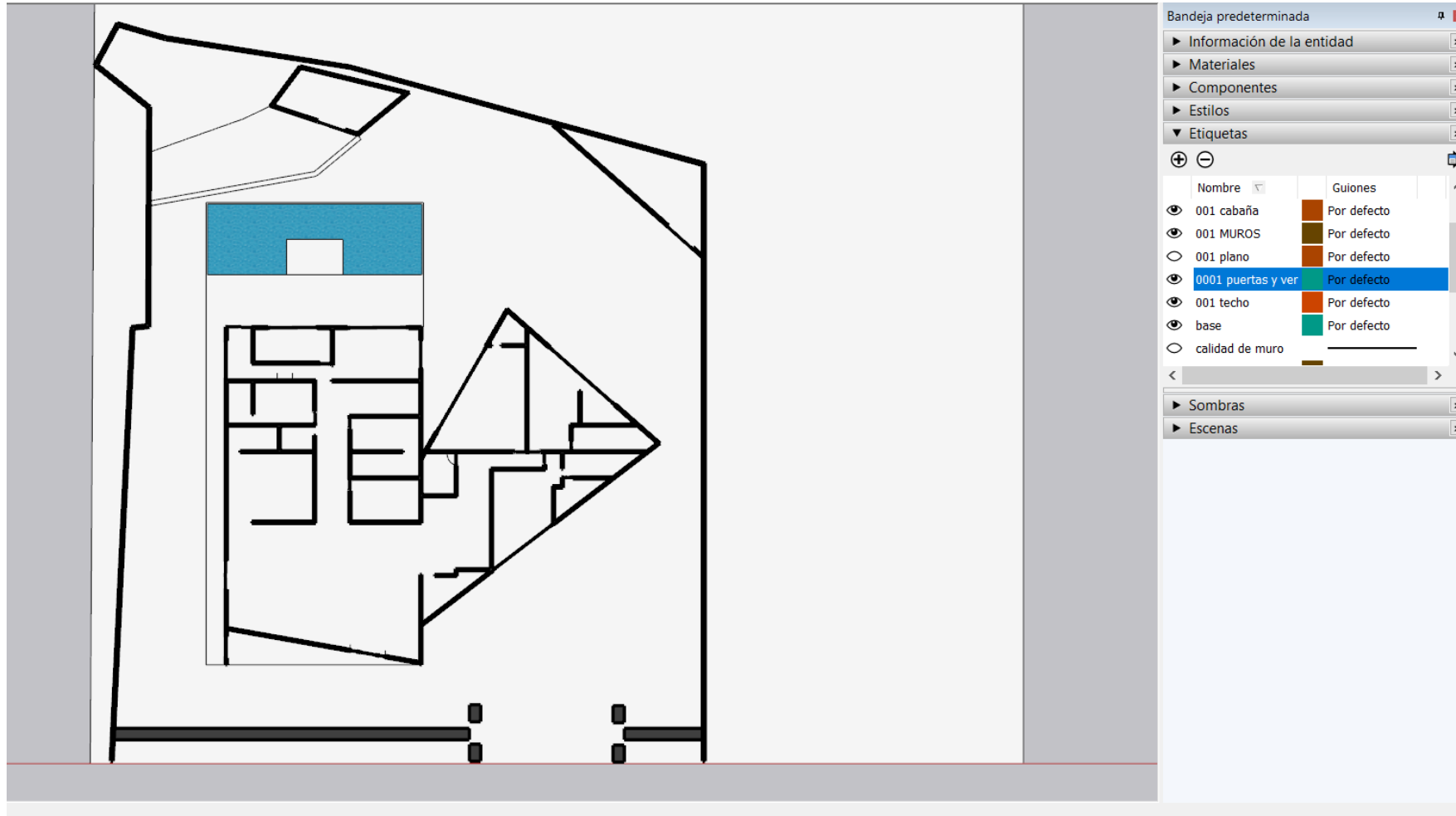

UNIVERSIDAD DEL
SURESTE

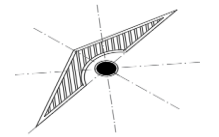

DATOS DE LA OBRA

SUPERFICIE DEL TERRENO: 1867.2952 M²

SUPERFICIE CONSTRUIDA

PRIMER NIVEL: 680.0703 M²

SEGUNDO NIVEL: 680.0703 M²

SUPERFICIE TOTAL CONSTRUIDA:.....1360.1406 M²

PROYECTO:
CASA RESIDENCIAL

UBICACIÓN:
9^a. AVENIDA
PONIENTE SUR

FECHA:
16/02/2021

CORTE EN PLANTA



UNIVERSIDAD DEL
SURESTE

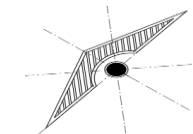

DATOS DE LA OBRA

SUPERFICIE DEL TERRENO: 1867.2952 M²

SUPERFICIE CONSTRUIDA

PRIMER NIVEL: 680.0703 M²

SEGUNDO NIVEL: 680.0703 M²

SUPERFICIE TOTAL CONSTRUIDA:.....1360.1406 M²

PROYECTO:
CASA RESIDENCIAL

UBICACIÓN:
9^a. AVENIDA
PONIENTE SUR

FECHA:
16/02/2021

VISTA EN PLANTA

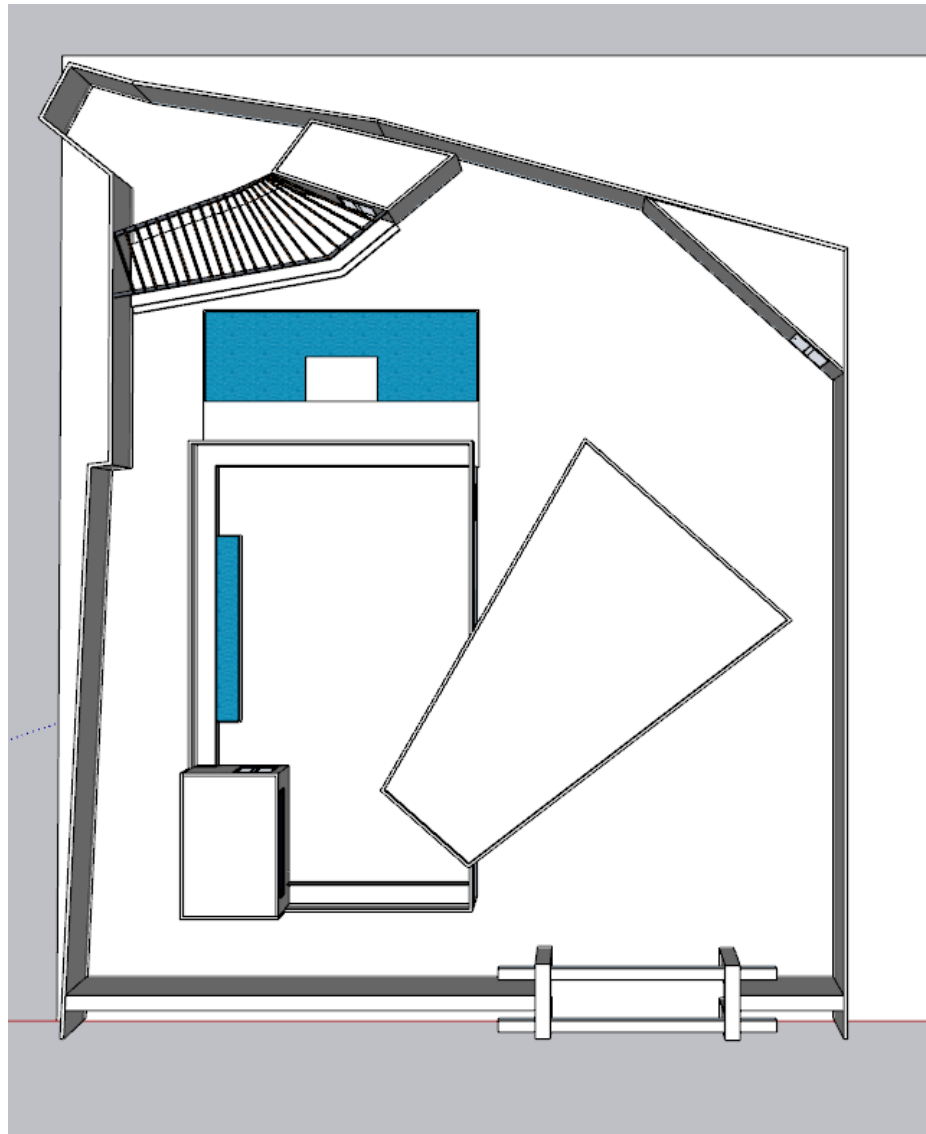

UNIVERSIDAD DEL
SURESTE

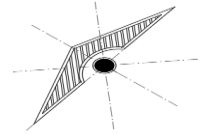

DATOS DE LA OBRA

SUPERFICIE DEL TERRENO: 1867.2952 M²

SUPERFICIE CONSTRUIDA

PRIMER NIVEL: 680.0703 M²

SEGUNDO NIVEL: 680.0703 M²

SUPERFICIE TOTAL CONSTRUIDA:.....1360.1406 M²

PROYECTO:
CASA RESIDENCIAL

UBICACIÓN:
9^a. AVENIDA
PONIENTE SUR

FECHA:
12/02/2021

VISTA EN PERSPECTIVA

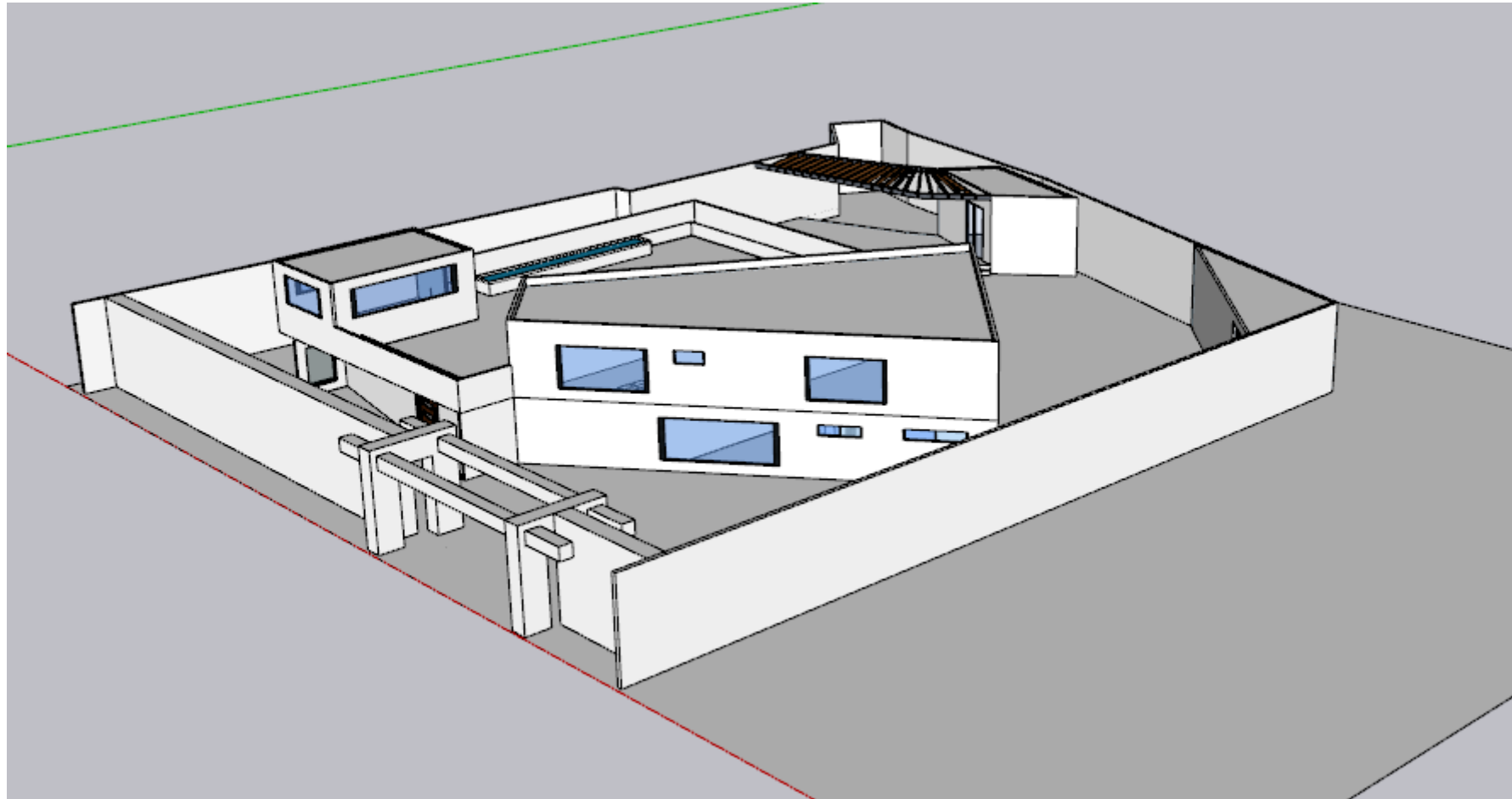

UNIVERSIDAD DEL
SURESTE

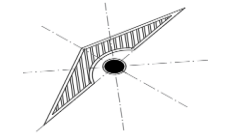

DATOS DE LA OBRA

SUPERFICIE DEL TERRENO: 1867.2952 M²

SUPERFICIE CONSTRUIDA

PRIMER NIVEL: 680.0703 M²

SEGUNDO NIVEL: 680.0703 M²

SUPERFICIE TOTAL CONSTRUIDA:.....1360.1406 M²

PROYECTO:
CASA RESIDENCIAL

UBICACIÓN:
9^a. AVENIDA
PONIENTE SUR

FECHA:
16/02/2021

VISTA FRONTAL



UNIVERSIDAD DEL
SURESTE

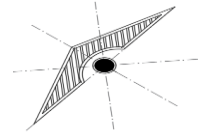

DATOS DE LA OBRA

SUPERFICIE DEL TERRENO: 1867.2952 M²

SUPERFICIE CONSTRUIDA

PRIMER NIVEL: 680.0703 M²

SEGUNDO NIVEL: 680.0703 M²

SUPERFICIE TOTAL CONSTRUIDA:.....1360.1406 M²

PROYECTO:
CASA RESIDENCIAL

UBICACIÓN:
9^a. AVENIDA
PONIENTE SUR

FECHA:
16/02/2021

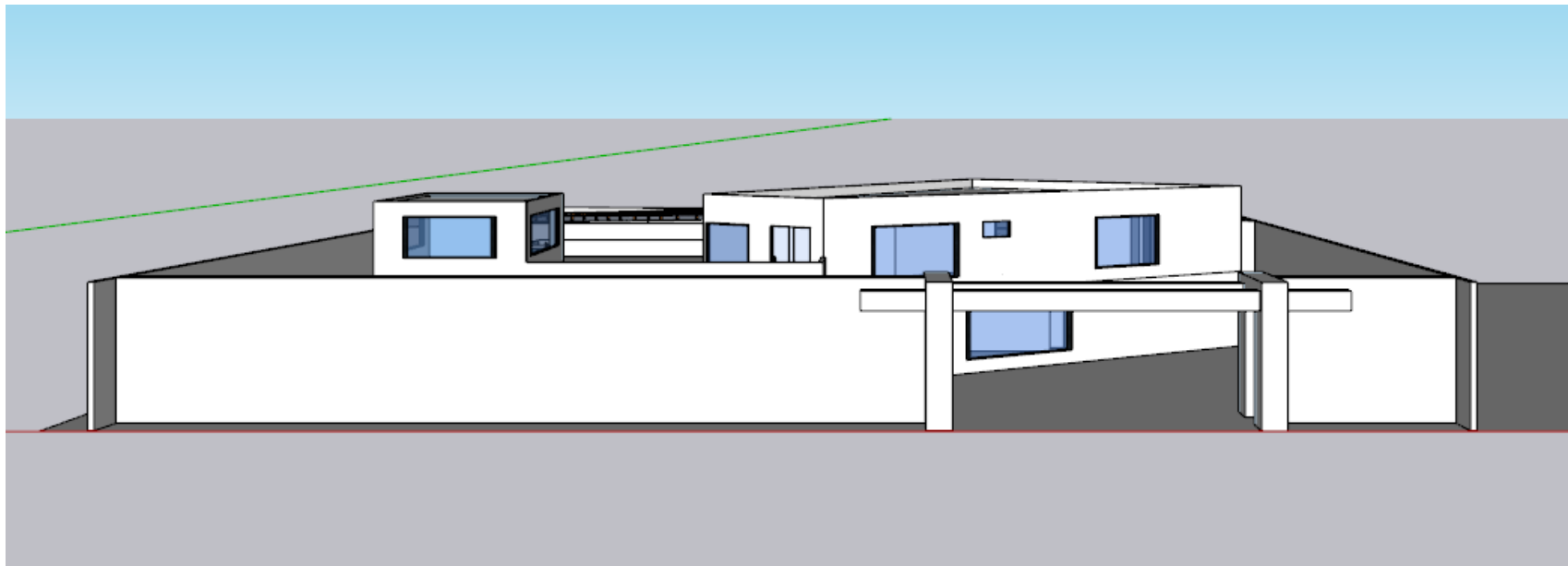

VISTA ISOMETRICA

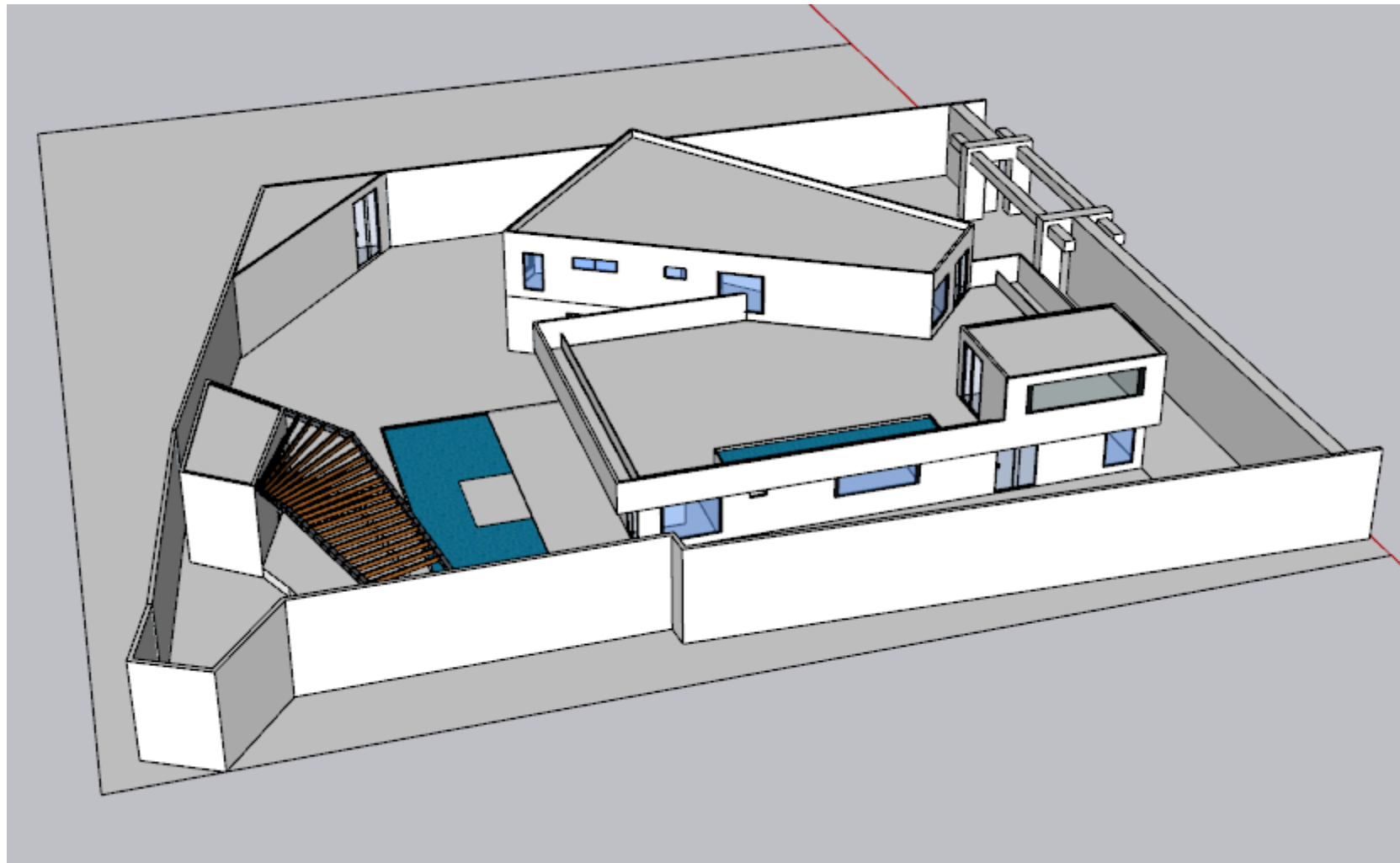

UNIVERSIDAD DEL
SURESTE

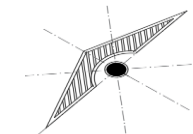

DATOS DE LA OBRA

SUPERFICIE DEL TERRENO: 1867.2952 M²

SUPERFICIE CONSTRUIDA

PRIMER NIVEL: 680.0703 M²

SEGUNDO NIVEL: 680.0703 M²

SUPERFICIE TOTAL CONSTRUIDA:.....1360.1406 M²

PROYECTO:
CASA RESIDENCIAL

UBICACIÓN:
9^a. AVENIDA
PONIENTE SUR

FECHA:
16/02/2021

VISTA ISOMETRICA

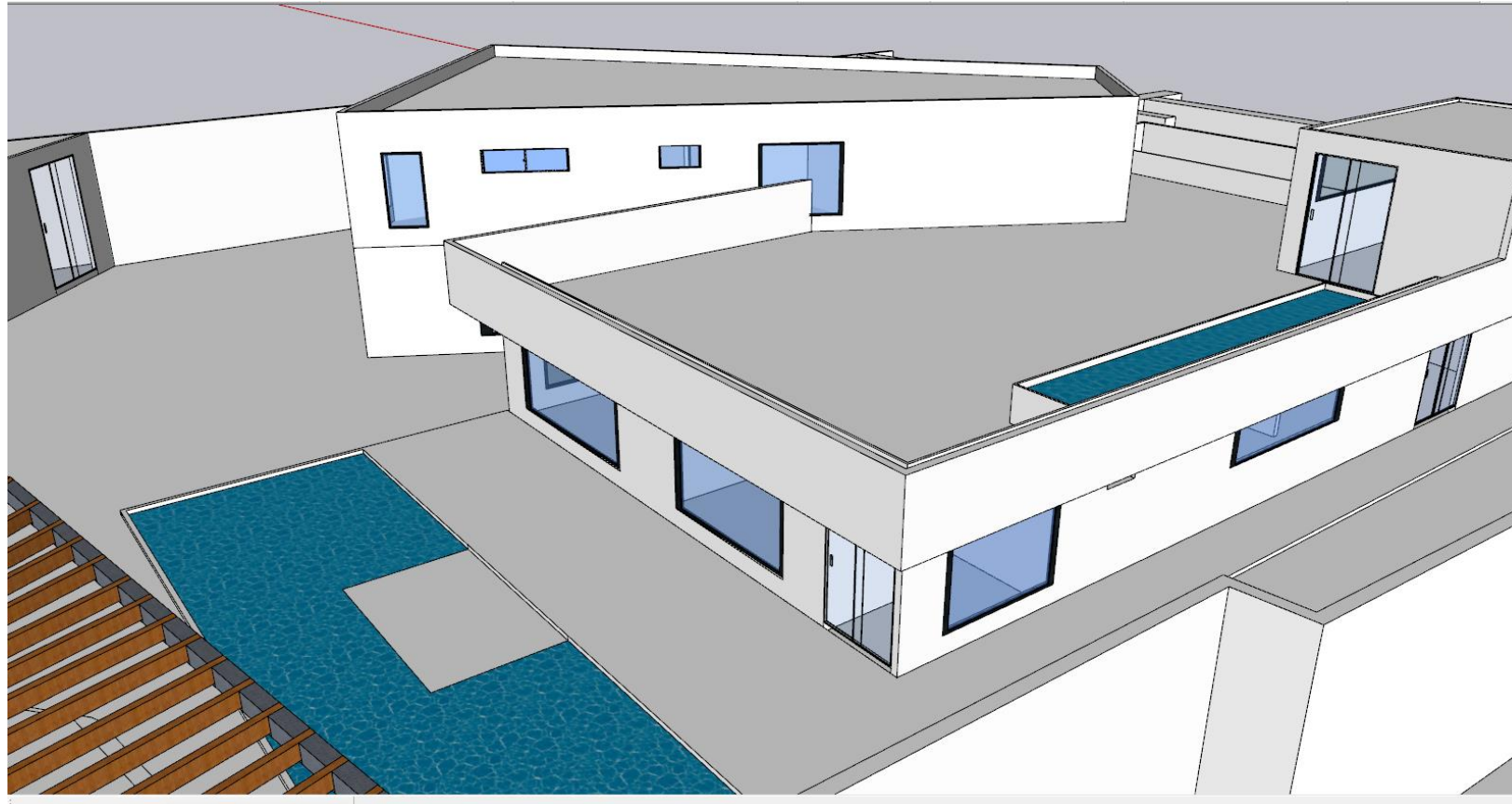

UNIVERSIDAD DEL
SURESTE

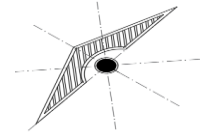

DATOS DE LA OBRA

SUPERFICIE DEL TERRENO: 1867.2952 M²

SUPERFICIE CONSTRUIDA

PRIMER NIVEL: 680.0703 M²

SEGUNDO NIVEL: 680.0703 M²

SUPERFICIE TOTAL CONSTRUIDA:.....1360.1406 M²

PROYECTO:
CASA RESIDENCIAL

UBICACIÓN:
9^a. AVENIDA
PONIENTE SUR

FECHA:
16/02/2021

VISTA INTERIOR

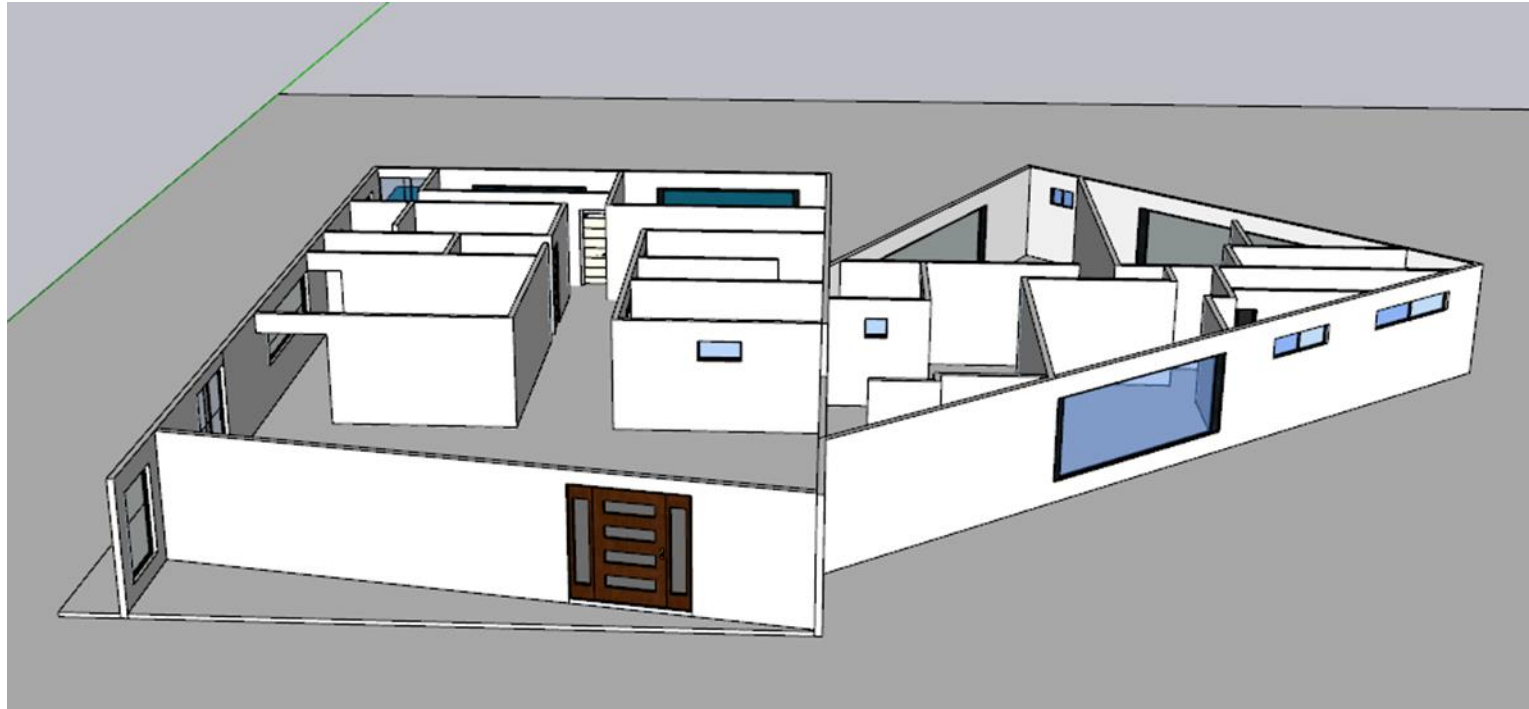

UNIVERSIDAD DEL
SURESTE

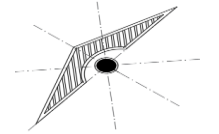

DATOS DE LA OBRA

SUPERFICIE DEL TERRENO: 1867.2952 M²

SUPERFICIE CONSTRUIDA

PRIMER NIVEL: 680.0703 M²

SEGUNDO NIVEL: 680.0703 M²

SUPERFICIE TOTAL CONSTRUIDA:.....1360.1406 M²

PROYECTO:
CASA RESIDENCIAL

UBICACIÓN:
9^a. AVENIDA
PONIENTE SUR

FECHA:
16/02/2021

VISTA INTERIOR

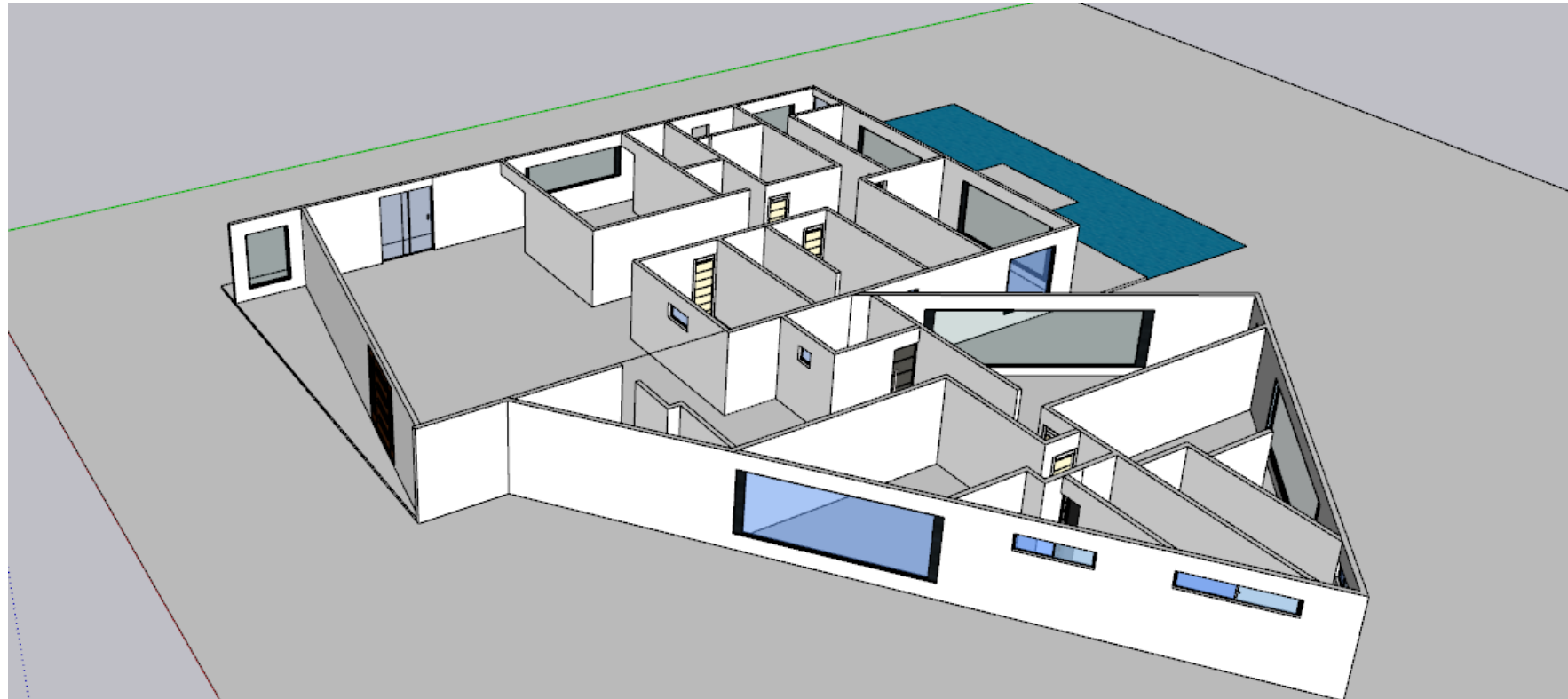

UNIVERSIDAD DEL
SURESTE

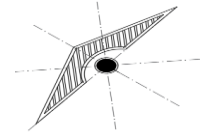

DATOS DE LA OBRA

SUPERFICIE DEL TERRENO: 1867.2952 M²

SUPERFICIE CONSTRUIDA

PRIMER NIVEL: 680.0703 M²

SEGUNDO NIVEL: 680.0703 M²

SUPERFICIE TOTAL CONSTRUIDA:.....1360.1406 M²

PROYECTO:
CASA RESIDENCIAL

UBICACIÓN:
9^a. AVENIDA
PONIENTE SUR

FECHA:
16/02/2021

VISTA ISOMETRICA

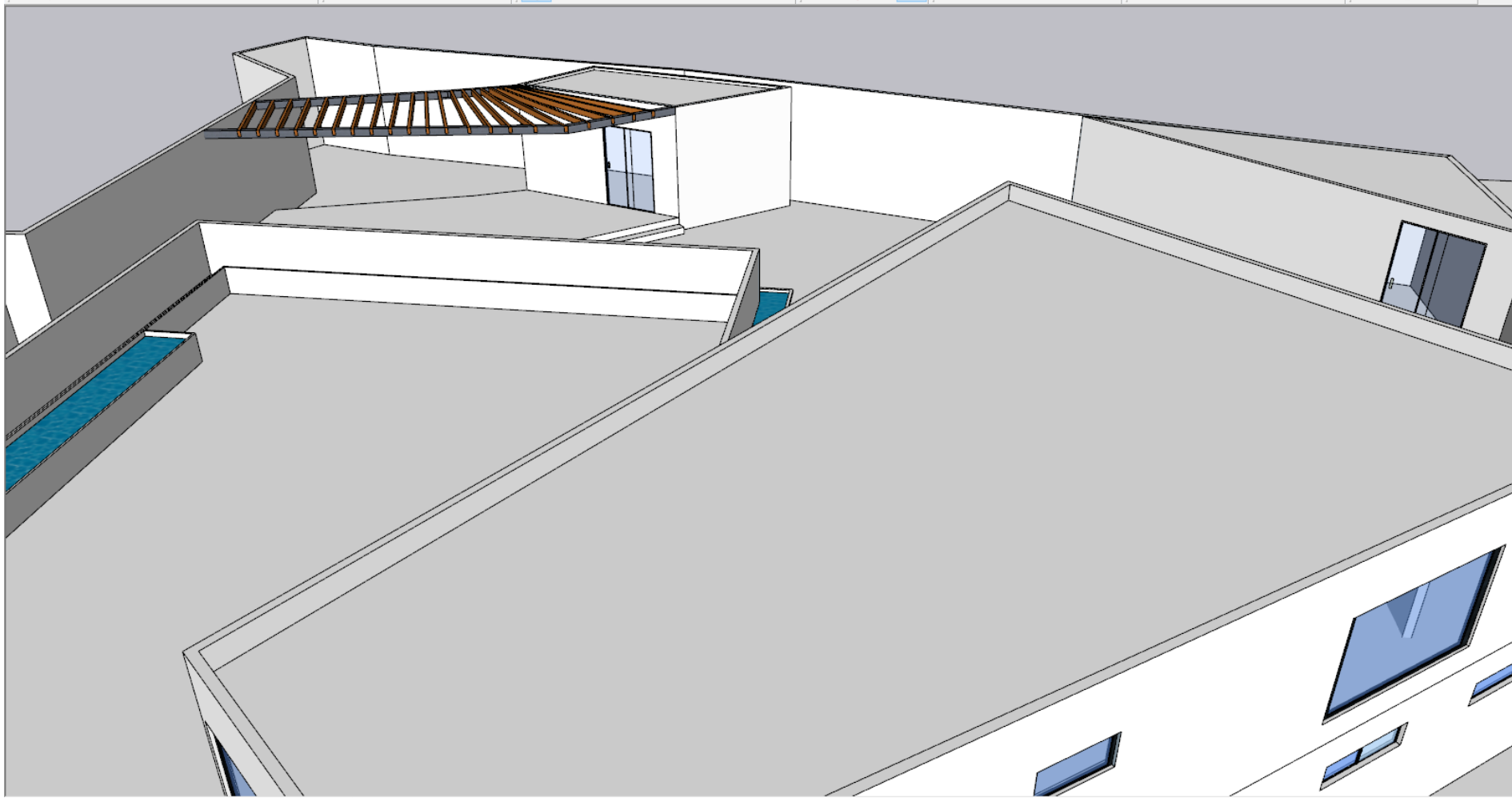

UNIVERSIDAD DEL
SURESTE

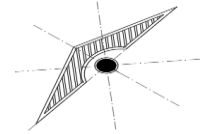

DATOS DE LA OBRA

SUPERFICIE DEL TERRENO: 1867.2952 M²

SUPERFICIE CONSTRUIDA

PRIMER NIVEL: 680.0703 M²

SEGUNDO NIVEL: 680.0703 M²

SUPERFICIE TOTAL CONSTRUIDA:.....1360.1406 M²

PROYECTO:
CASA RESIDENCIAL

UBICACIÓN:
9^a. AVENIDA
PONIENTE SUR

FECHA:
16/02/2021

VISTA ISOMETRICA

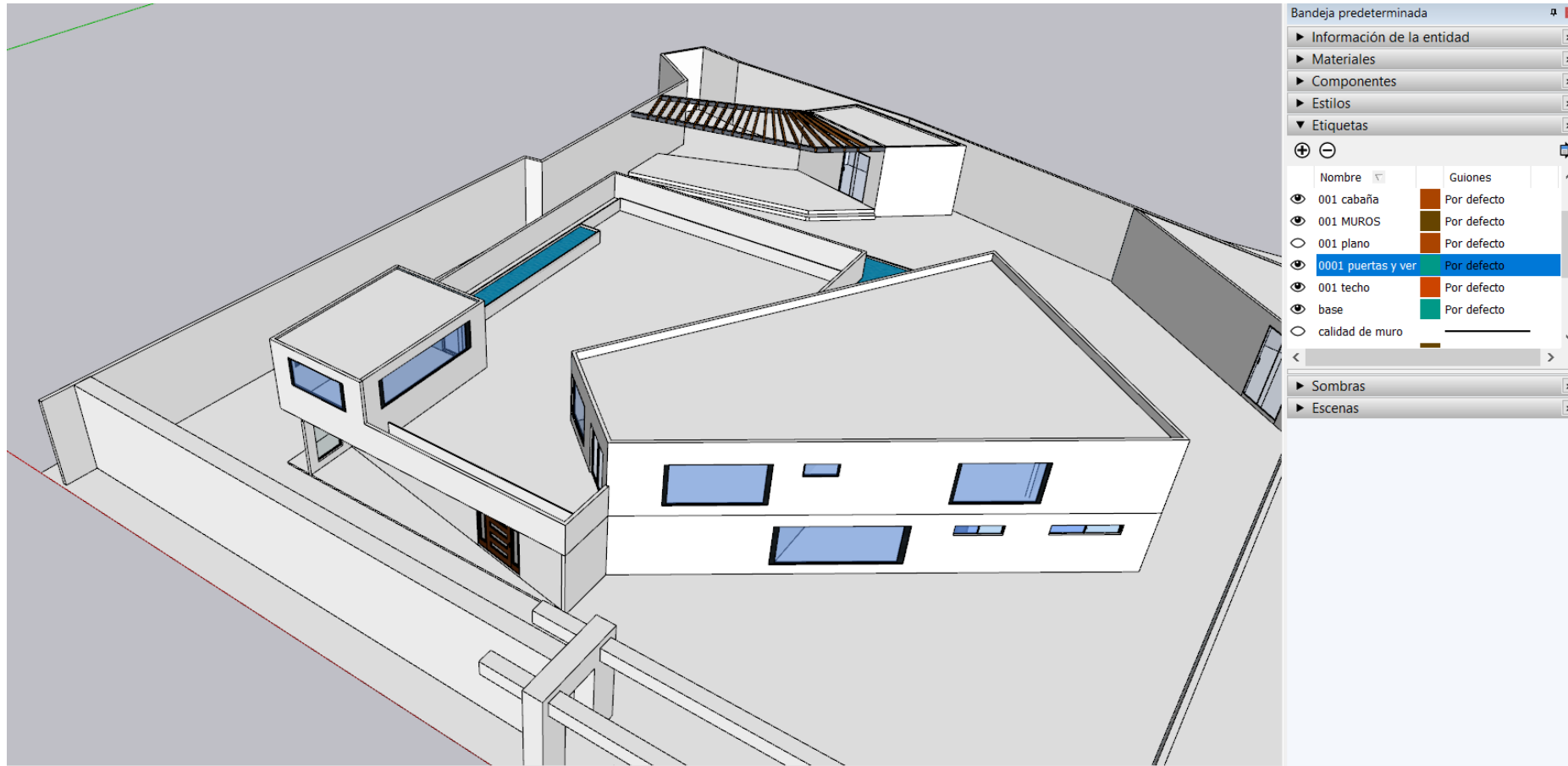

UNIVERSIDAD DEL
SURESTE

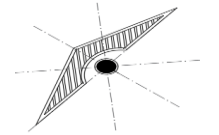

DATOS DE LA OBRA

SUPERFICIE DEL TERRENO: 1867.2952 M²

SUPERFICIE CONSTRUIDA

PRIMER NIVEL: 680.0703 M²

SEGUNDO NIVEL: 680.0703 M²

SUPERFICIE TOTAL CONSTRUIDA:.....1360.1406 M²

PROYECTO:
CASA RESIDENCIAL

UBICACIÓN:
9^a. AVENIDA
PONIENTE SUR

FECHA:
12/02/2021

VISTA INTERIOR

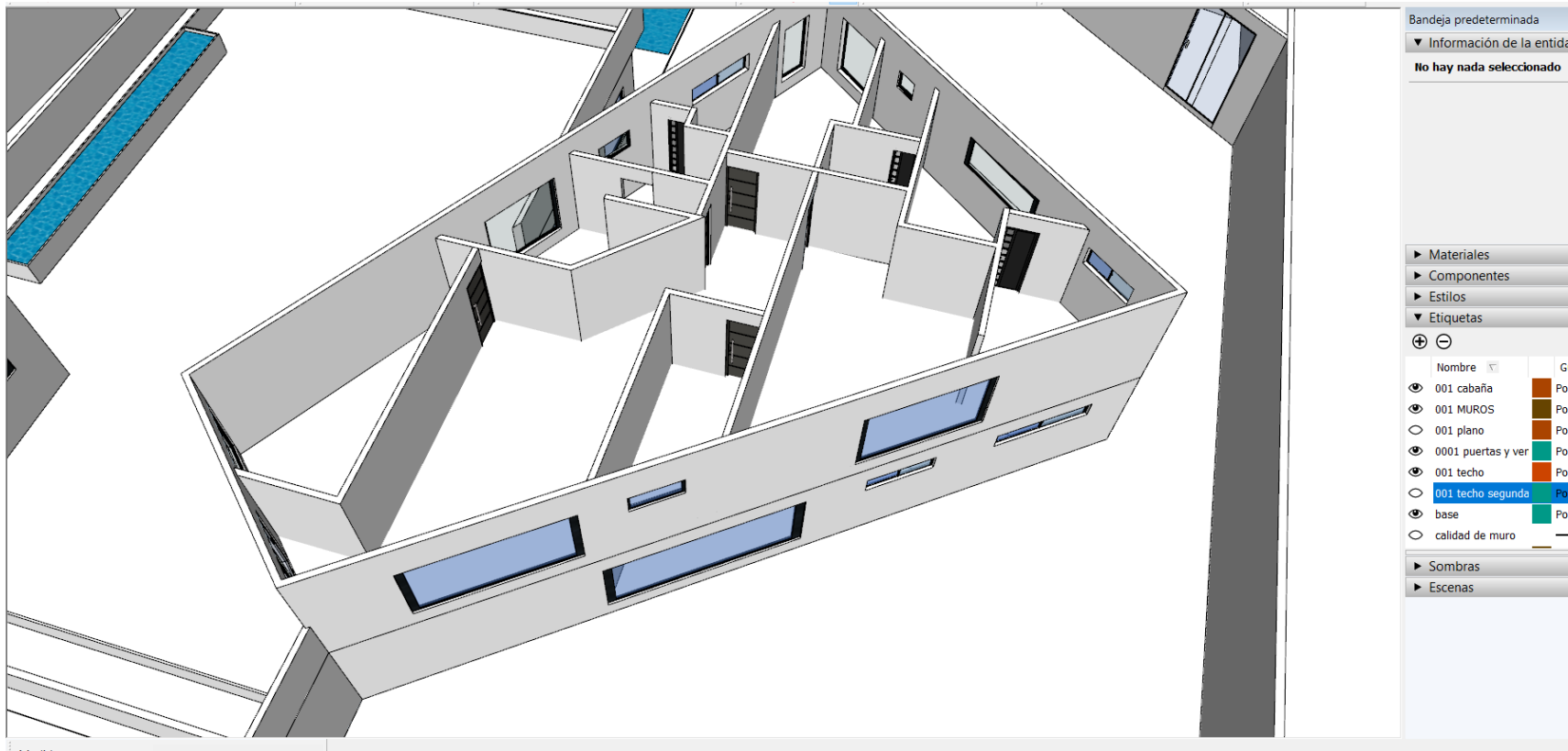

UNIVERSIDAD DEL
SURESTE

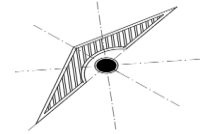

DATOS DE LA OBRA

SUPERFICIE DEL TERRENO: 1867.2952 M²

SUPERFICIE CONSTRUIDA

PRIMER NIVEL: 680.0703 M²

SEGUNDO NIVEL: 680.0703 M²

SUPERFICIE TOTAL CONSTRUIDA:.....1360.1406 M²

PROYECTO:
CASA RESIDENCIAL

UBICACIÓN:
9^a. AVENIDA
PONIENTE SUR

FECHA:
16/02/2021

VISTA ISOMETRICA

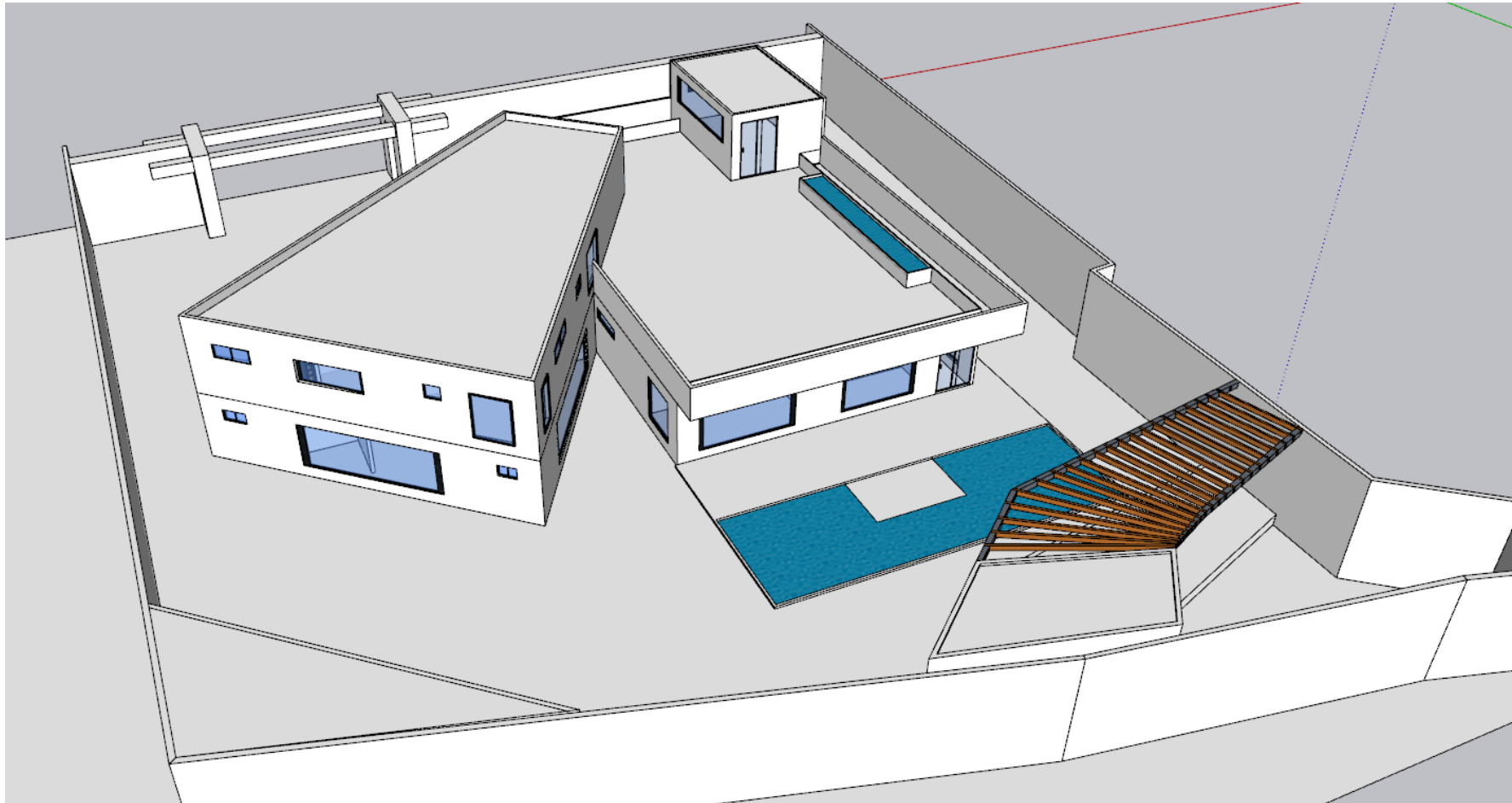

UNIVERSIDAD DEL
SURESTE

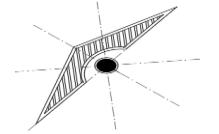

DATOS DE LA OBRA

SUPERFICIE DEL TERRENO: 1867.2952 M²

SUPERFICIE CONSTRUIDA

PRIMER NIVEL: 680.0703 M²

SEGUNDO NIVEL: 680.0703 M²

SUPERFICIE TOTAL CONSTRUIDA:.....1360.1406 M²

PROYECTO:
CASA RESIDENCIAL

UBICACIÓN:
9^a. AVENIDA
PONIENTE SUR

FECHA:
16/02/2021

VISTA ISOMETRICA

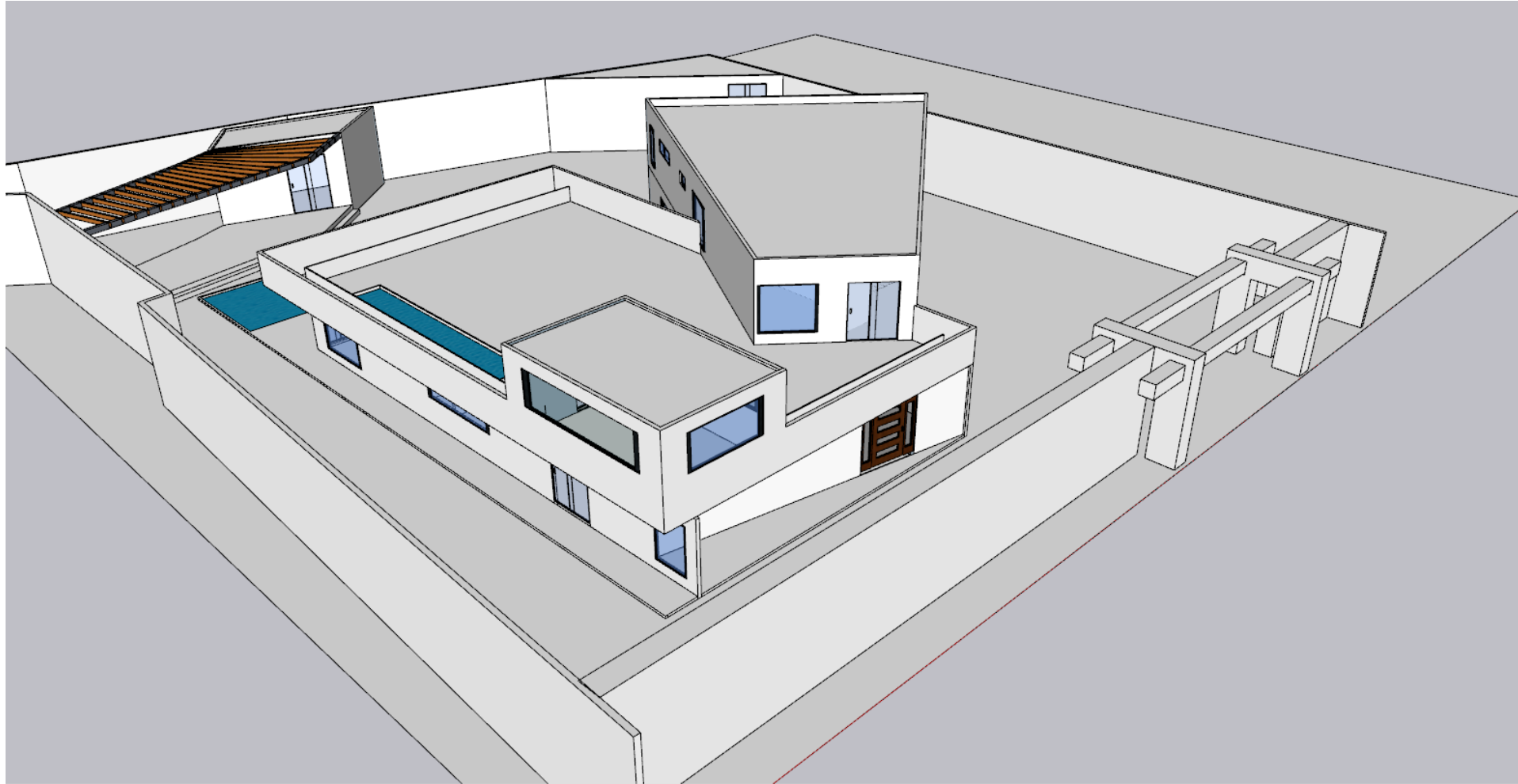

UNIVERSIDAD DEL
SURESTE

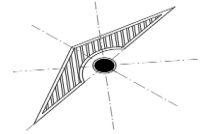

DATOS DE LA OBRA

SUPERFICIE DEL TERRENO: 1867.2952 M²

SUPERFICIE CONSTRUIDA

PRIMER NIVEL: 680.0703 M²

SEGUNDO NIVEL: 680.0703 M²

SUPERFICIE TOTAL CONSTRUIDA:.....1360.1406 M²

PROYECTO:
CASA RESIDENCIAL

UBICACIÓN:
9^a. AVENIDA
PONIENTE SUR

FECHA:
16/02/2021

CORTE EN ALZADO

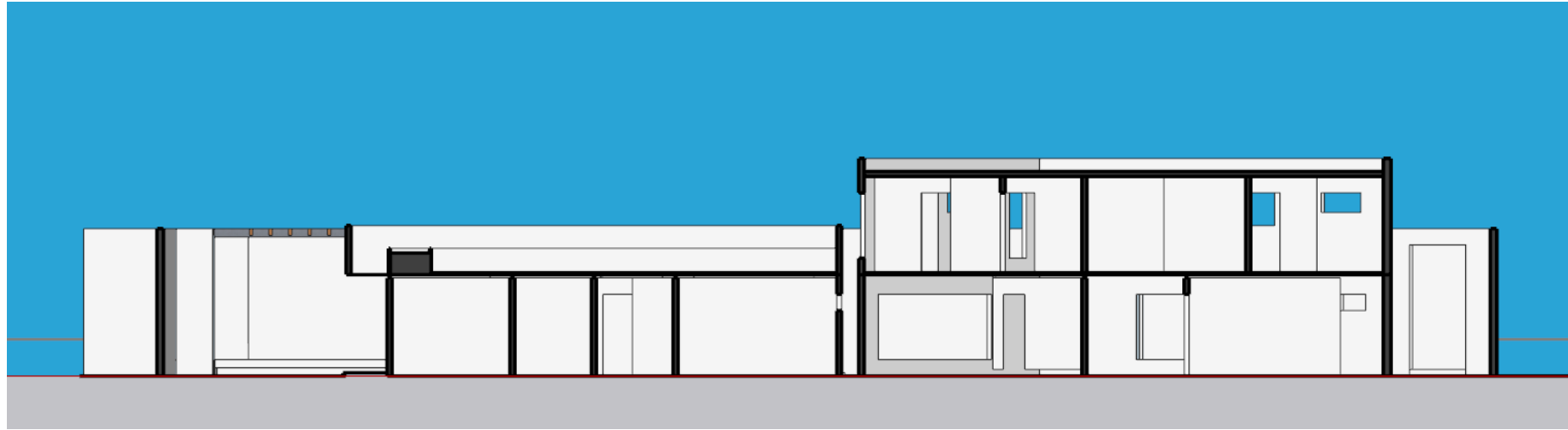

UNIVERSIDAD DEL
SURESTE

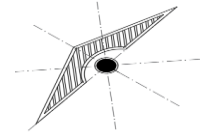

DATOS DE LA OBRA

SUPERFICIE DEL TERRENO: 1867.2952 M²

SUPERFICIE CONSTRUIDA

PRIMER NIVEL: 680.0703 M²

SEGUNDO NIVEL: 680.0703 M²

SUPERFICIE TOTAL CONSTRUIDA:.....1360.1406 M²

PROYECTO:
CASA RESIDENCIAL

UBICACIÓN:
9^a. AVENIDA
PONIENTE SUR

FECHA:
16/02/2021

CORTE EN ALZADO



UNIVERSIDAD DEL
SURESTE

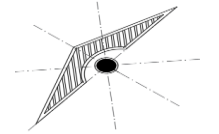

DATOS DE LA OBRA

SUPERFICIE DEL TERRENO: 1867.2952 M²

SUPERFICIE CONSTRUIDA

PRIMER NIVEL: 680.0703 M²

SEGUNDO NIVEL: 680.0703 M²

SUPERFICIE TOTAL CONSTRUIDA:.....1360.1406 M²

PROYECTO:
CASA RESIDENCIAL

UBICACIÓN:
9^a. AVENIDA
PONIENTE SUR

FECHA:
16/02/2021