Nombre del alumno:

Jorge Iván sosa Guillen

-

Nombre del docente:

Jorge David oribe calderón

-

Materia:

Costos y presupuestos

-

Arquitectura, quinto cuatrimestre

Febrero 28 del 2021

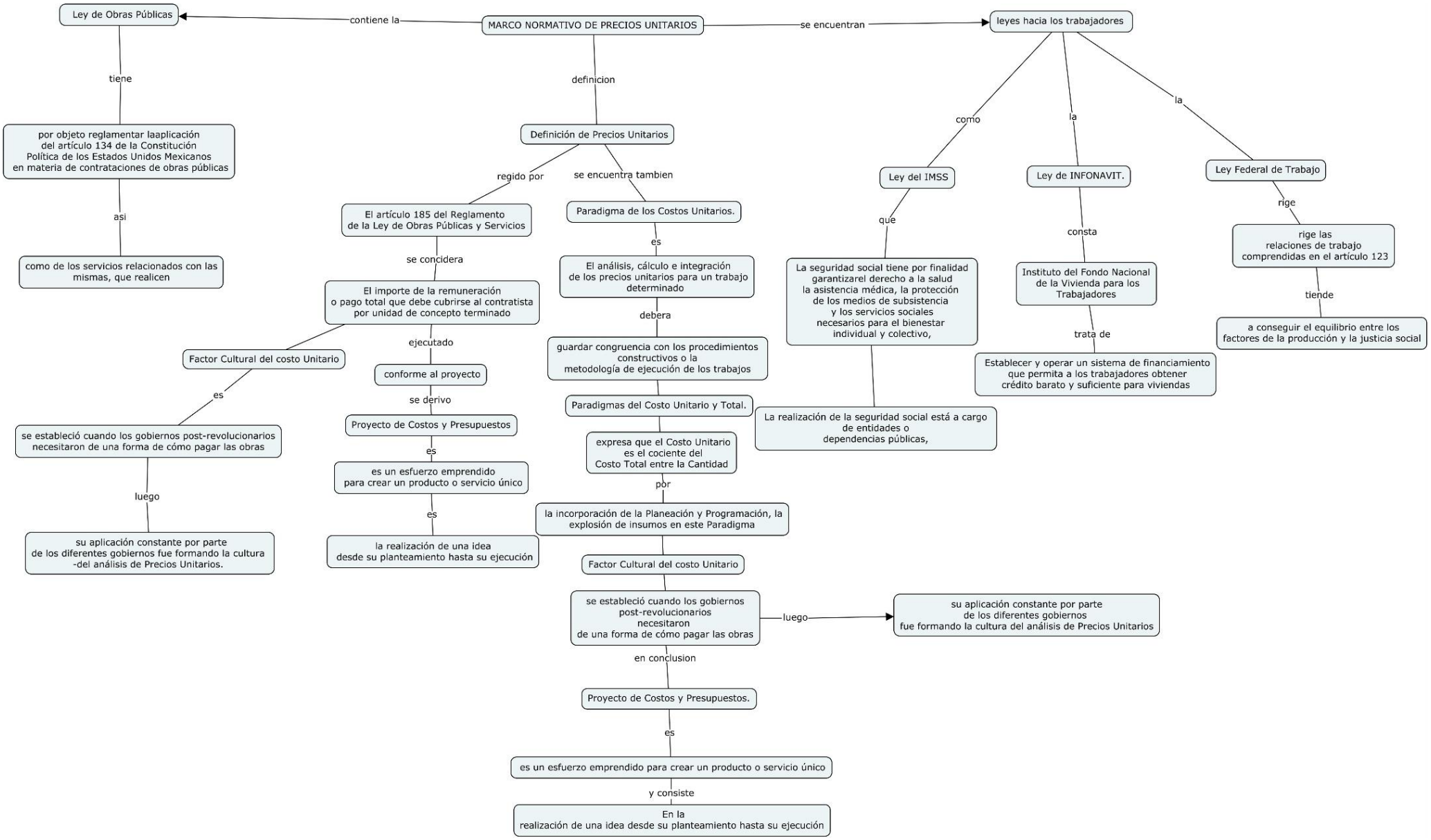
MARCO NORMATIVO DE PRECIOS UNITARIOS
contiene la
Ley de Obras Públicas
tiene
por objeto reglamentar laaplicación del artículo 134 de la Constitución Política de los Estados Unidos Mexicanos en materia de contrataciones de obras públicas
asi
como de los servicios relacionados con las mismas, que realicen
definicion
Definición de Precios Unitarios
regido por
El artículo 185 del Reglamento de la Ley de Obras Públicas y Servicios
se concidera
El importe de la remuneración o pago total que debe cubrirse al contratista por unidad de concepto terminado
ejecutado
conforme al proyecto
se derivo
Proyecto de Costos y Presupuestos
es
es un esfuerzo emprendido para crear un producto o servicio único
es
la realización de una idea desde su planteamiento hasta su ejecución
Factor Cultural del costo Unitario
es
se estableció cuando los gobiernos post-revolucionarios necesitaron de una forma de cómo pagar las obras
luego
su aplicación constante por parte de los diferentes gobiernos fue formando la cultura -del análisis de Precios Unitarios.
se encuentra tambien
Paradigma de los Costos Unitarios.
es
El análisis, cálculo e integración de los precios unitarios para un trabajo determinado
debera
guardar congruencia con los procedimientos constructivos o la metodología de ejecución de los trabajos
Paradigmas del Costo Unitario y Total.
expresa que el Costo Unitario es el cociente del Costo Total entre la Cantidad
por
la incorporación de la Planeación y Programación, la explosión de insumos en este Paradigma
Factor Cultural del costo Unitario
se estableció cuando los gobiernos post-revolucionarios necesitaron de una forma de cómo pagar las obras
luego
su aplicación constante por parte de los diferentes gobiernos fue formando la cultura del análisis de Precios Unitarios
en conclusion
Proyecto de Costos y Presupuestos.
es
es un esfuerzo emprendido para crear un producto o servicio único
y consiste
En la realización de una idea desde su planteamiento hasta su ejecución
se encuentran
leyes hacia los trabajadores
como
Ley del IMSS
que
La seguridad social tiene por finalidad garantizarel derecho a la salud la asistencia médica, la protección de los medios de subsistencia y los servicios sociales necesarios para el bienestar individual y colectivo,
La realización de la seguridad social está a cargo de entidades o dependencias públicas,
la
Ley de INFONAVIT.
consta
Instituto del Fondo Nacional de la Vivienda para los Trabajadores
trata de
Establecer y operar un sistema de financiamiento que permita a los trabajadores obtener crédito barato y suficiente para viviendas
la
Ley Federal de Trabajo
rige
rige las relaciones de trabajo comprendidas en el artículo 123
tiende
a conseguir el equilibrio entre los factores de la producción y la justicia social