Nombre de alumno: Enrique fabian Jimenez fonseca

Nombre del profesor: Jorge oribe calderon

Nombre del trabajo: mapa conceptual

Materia: costos y presupuestos

Grado: 5to

Grupo:

Comitán de Domínguez Chiapas a 12 de febrero de 2021.

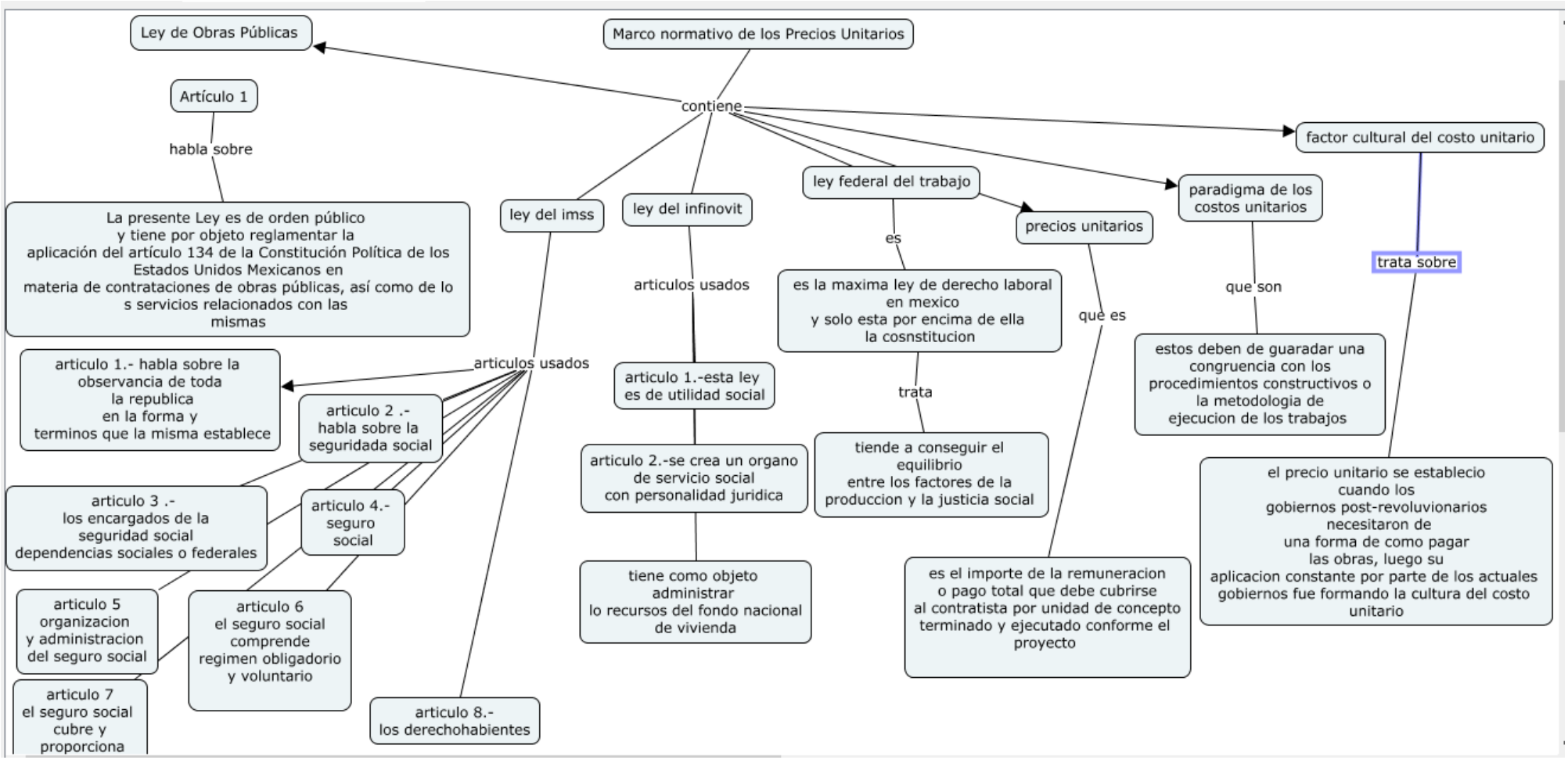
Marco normativo de los Precios Unitarios
contiene
Ley de Obras Públicas
Artículo 1
habla sobre
La presente Ley es de orden público
y tiene por objeto reglamentar la
aplicación del artículo 134 de la Constitución Política de los
Estados Unidos Mexicanos en
materia de contrataciones de obras públicas, así como de lo
s servicios relacionados con las
mismas
ley del imss
articulos usados
articulo 1.- habla sobre la
observancia de toda
la republica
en la forma y
terminos que la misma establece
articulo 2 .-
habla sobre la
seguridada social
articulo 3 .-
los encargados de la
seguridad social
dependencias sociales o federales
articulo 4.-
seguro
social
articulo 5
organizacion
y administracion
del seguro social
articulo 6
el seguro social
comprende
regimen obligadorio
y voluntario
articulo 7
el seguro social
cubre y
proporciona
articulo 8.-
los derechohabientes
ley del infinovit
articulos usados
articulo 1.-esta ley
es de utilidad social
articulo 2.-se crea un organo
de servicio social
con personalidad juridica
tiene como objeto
administrar
lo recursos del fondo nacional
de vivienda
ley federal del trabajo
es
es la maxima ley de derecho laboral
en mexico
y solo esta por encima de ella
la cosnstitucion
trata
tiende a conseguir el
equilibrio
entre los factores de la
produccion y la justicia social
precios unitarios
que es
es el importe de la remuneracion
o pago total que debe cubrirse
al contratista por unidad de concepto
terminado y ejecutado conforme el
proyecto
paradigma de los
costos unitarios
que son
estos deben de guaradar una
congruencia con los
procedimientos constructivos o
la metodologia de
ejecucion de los trabajos
factor cultural del costo unitario
trata sobre
el precio unitario se establecio
cuando los
gobiernos post-revoluvionarios
necesitaron de
una forma de como pagar
las obras, luego su
aplicacion constante por parte de los actuales
gobiernos fue formando la cultura del costo
unitario

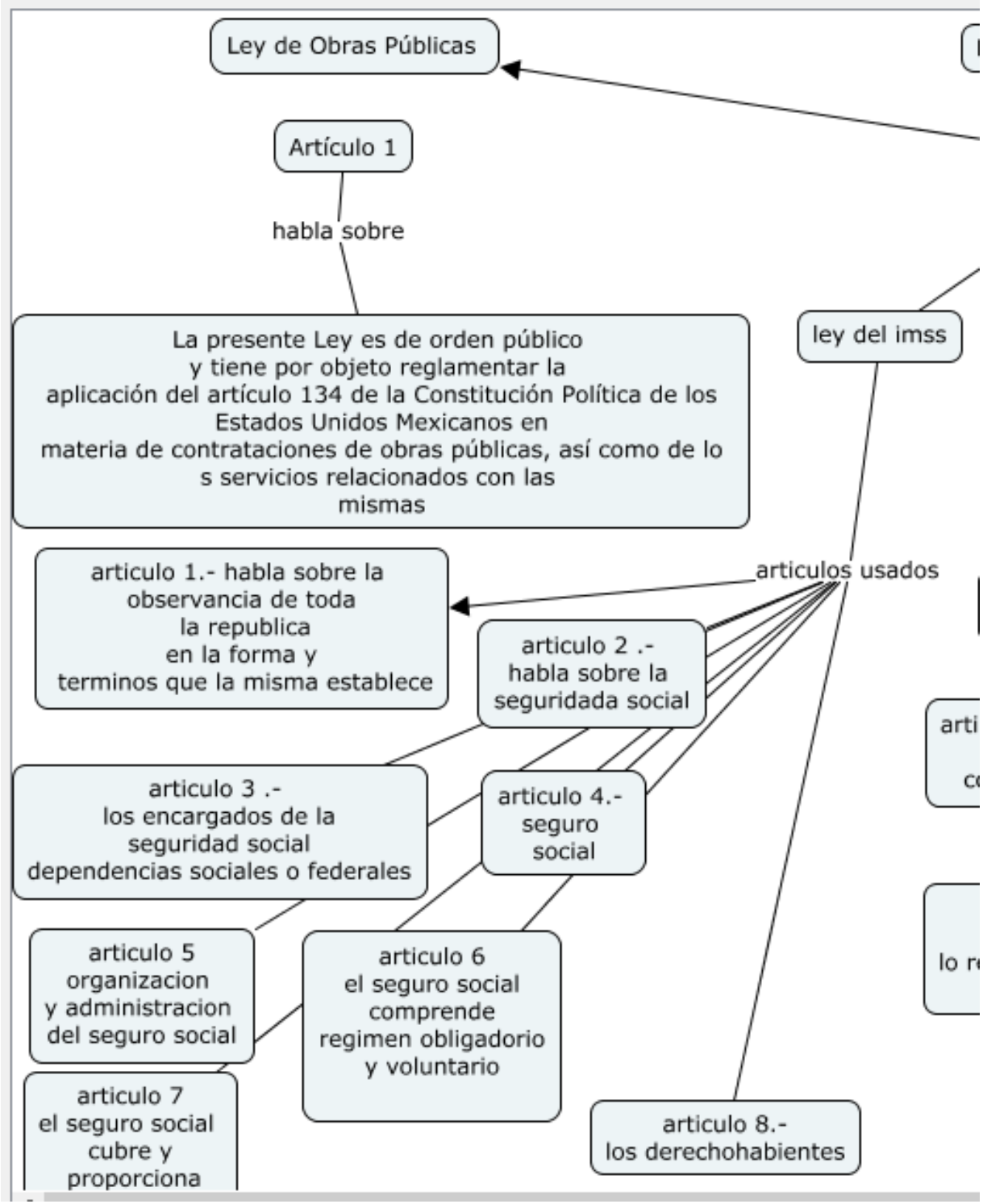
Ley de Obras Públicas
Artículo 1
habla sobre
La presente Ley es de orden público y tiene por objeto reglamentar la aplicación del artículo 134 de la Constitución Política de los Estados Unidos Mexicanos en materia de contrataciones de obras públicas, así como de lo s servicios relacionados con las mismas
ley del imss
articulos usados
articulo 1.- habla sobre la observancia de toda la republica en la forma y terminos que la misma establece
articulo 2 .- habla sobre la seguridada social
articulo 3 .- los encargados de la seguridad social dependencias sociales o federales
articulo 4.- seguro social
articulo 5 organizacion y administracion del seguro social
articulo 6 el seguro social comprende regimen obligadorio y voluntario
articulo 7 el seguro social cubre y proporciona
articulo 8.- los derechohabientes

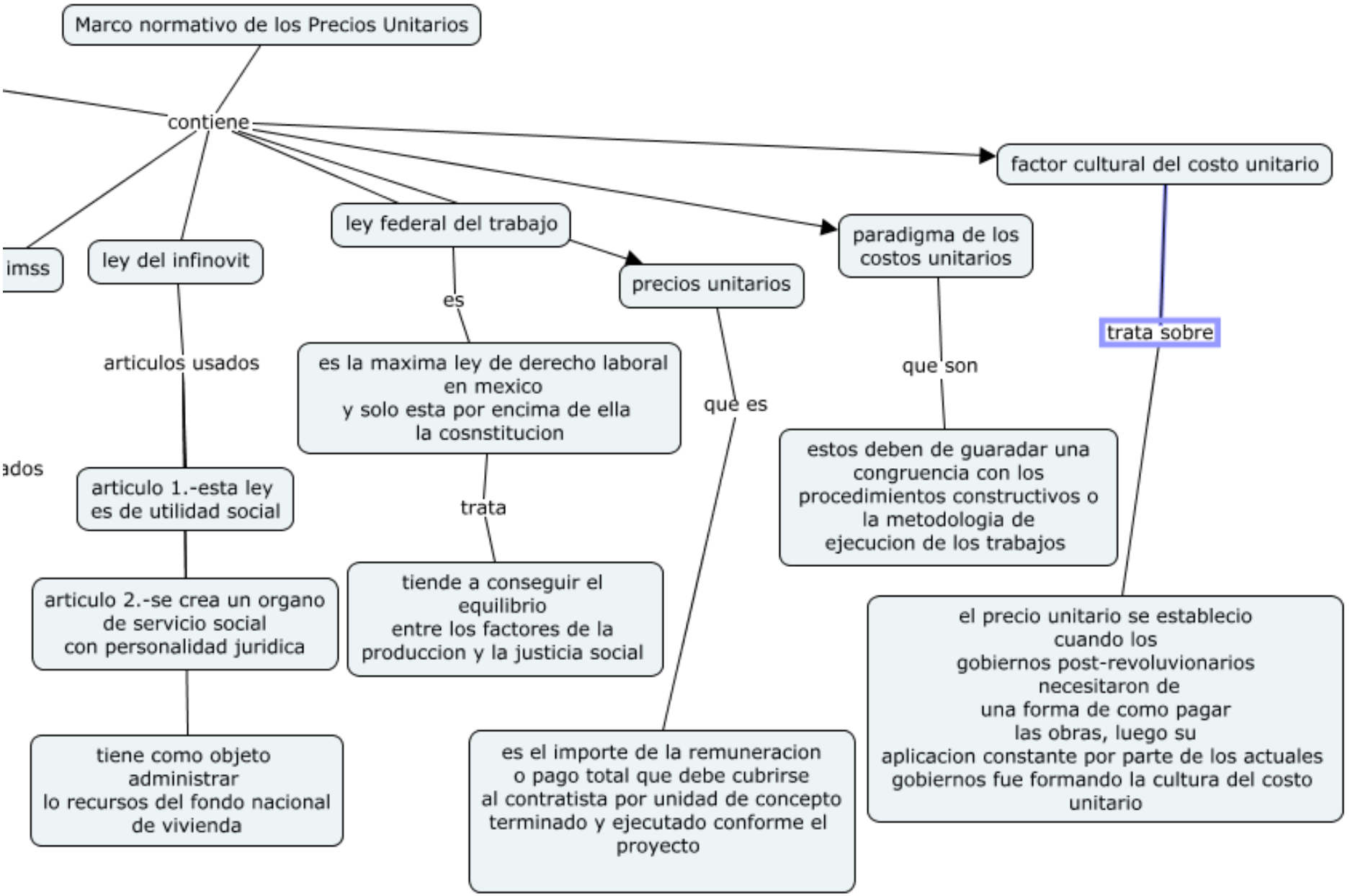
Marco normativo de los Precios Unitarios
contiene
factor cultural del costo unitario
ley federal del trabajo
paradigma de los costos unitarios
imss
ley del infinovit
precios unitarios
es
trata sobre
articulos usados
es la maxima ley de derecho laboral en mexico y solo esta por encima de ella la cosnstitucion
que son
que es
estos deben de guaradar una congruencia con los procedimientos constructivos o la metodologia de ejecucion de los trabajos
ados
articulo 1.-esta ley es de utilidad social
trata
tiende a conseguir el equilibrio entre los factores de la produccion y la justicia social
articulo 2.-se crea un organo de servicio social con personalidad juridica
el precio unitario se establecio cuando los gobiernos post-revoluvionarios necesitaron de una forma de como pagar las obras, luego su aplicacion constante por parte de los actuales gobiernos fue formando la cultura del costo unitario
tiene como objeto administrar lo recursos del fondo nacional de vivienda
es el importe de la remuneracion o pago total que debe cubrirse al contratista por unidad de concepto terminado y ejecutado conforme el proyecto