

**NOMBRE DEL ALUMNO:
BELVERI ELIAS ESCALANTE PEREZ.**

-

**NOMBRE DEL DOCENTE:
VICTOR MANUEL GUILLEN SANTIAGO.**

-

**MATERIA:
DISEÑO ARQUITECTÓNICO III**

-

ARQUITECTURA QUINTO CUATRIMESTRE

-

EXAMEN.

-

12 DE ABRIL DE 2021

LOCALIZACIÓN

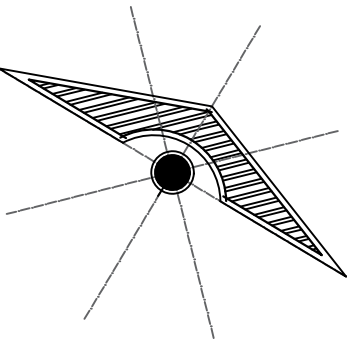

SIMBOLOGÍA

SELLOS

PROYECTO:

DESPACHO DE ARQUITECTURA

DIRECCIÓN:

COMITAN DE DOMINGUEZ

PROPIETARIO:

ARQ. SANTIAGO GUILLEN VICTOR MANUEL

PROYECTO

NOMBRE DEL ALUMNO:

DELVERI ELIAS ESCALANTE PEREZ

NOMBRE DEL PLANO:

PLANTAS ARQUITECTÓNICAS

D.R.O.:

COMITAN DE DOMINGUEZ

FIRMA:

ESCALA:

1:100

ACOTACIÓN:

METROS

PLANO:

01/01

CLAVE

A-1

FECHA:

12/ ABRIL / 2021

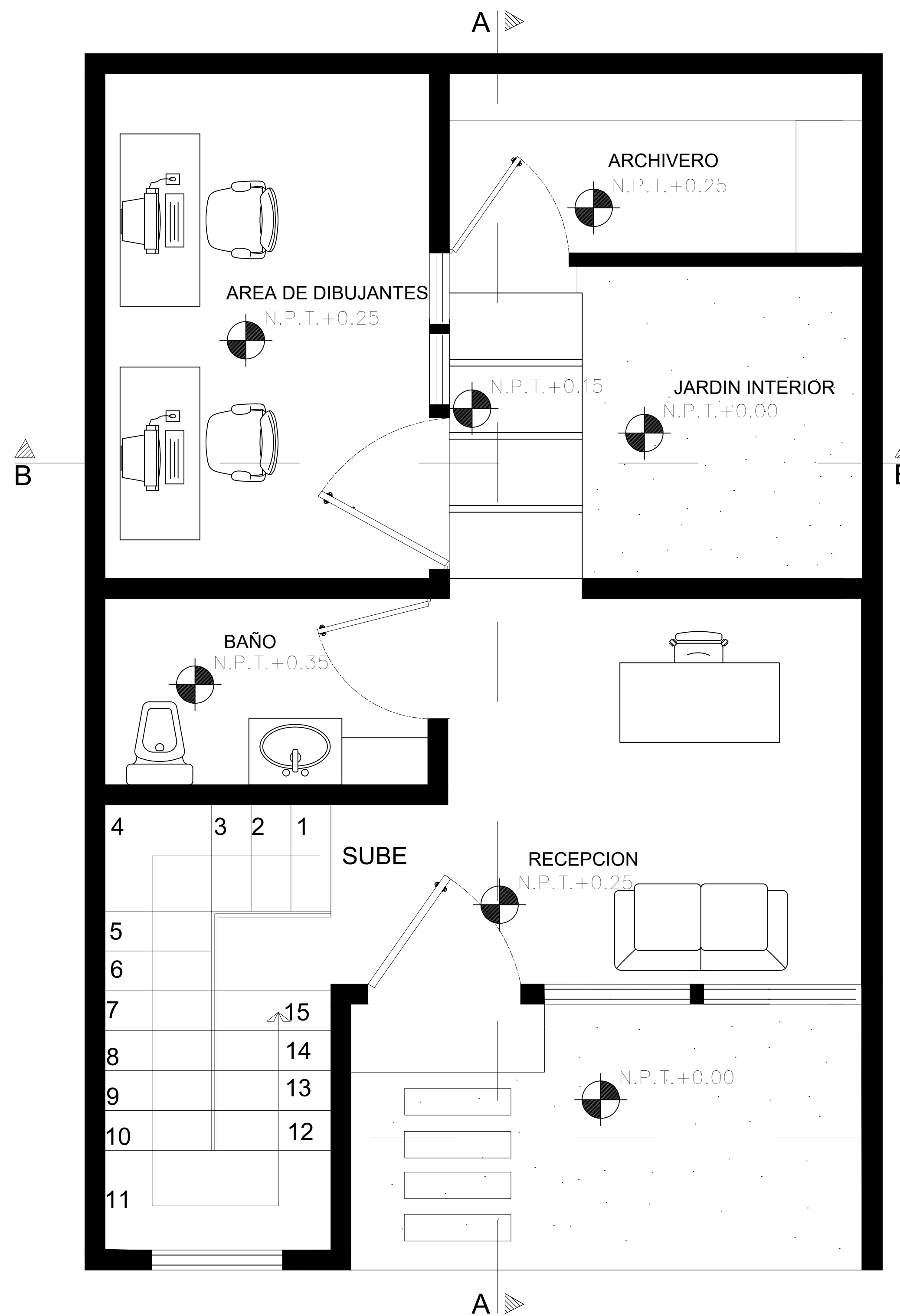

PLANTA ARQUITECTONICA BAJA
ESC.....1:100

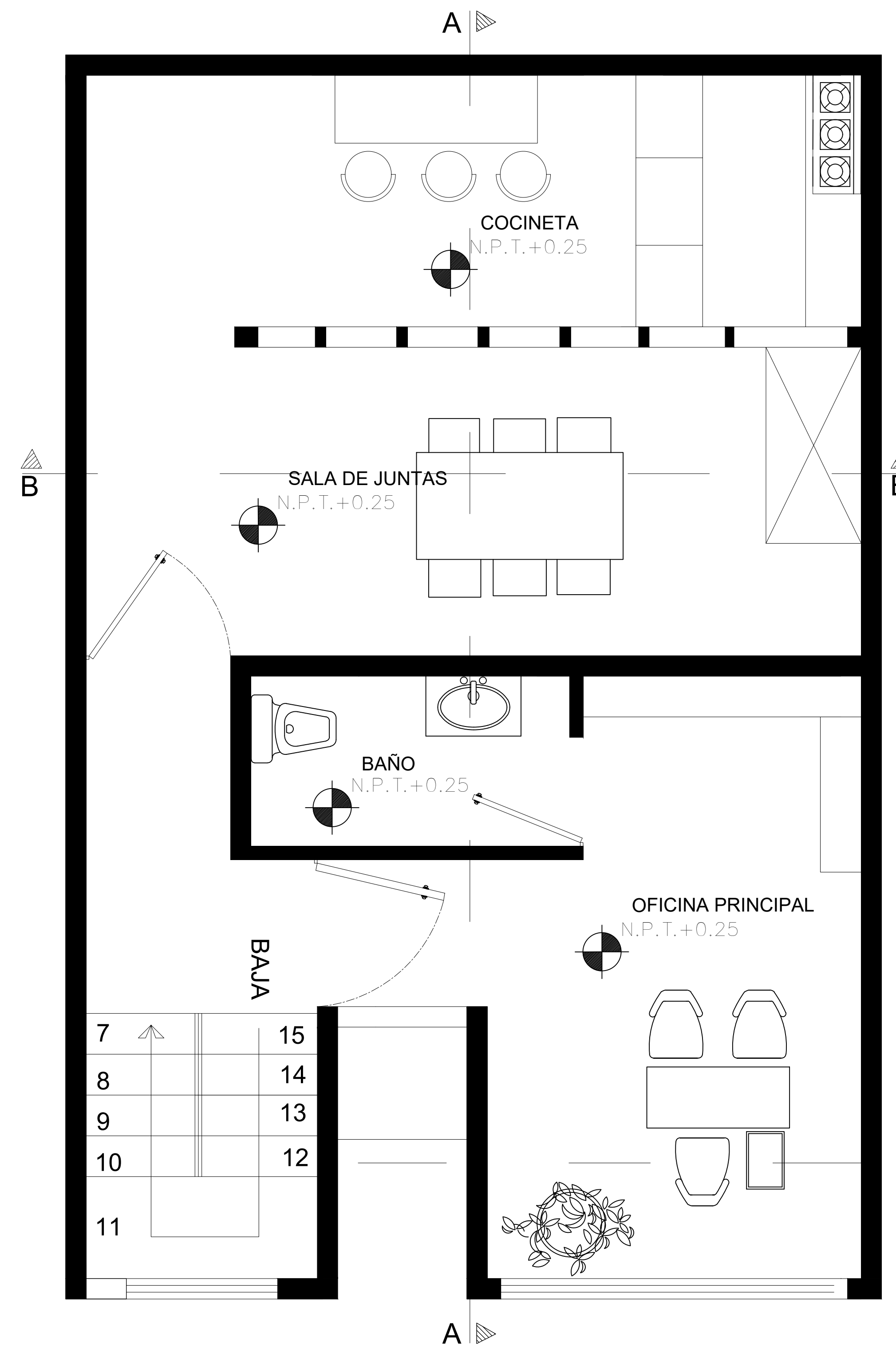

PLANTA ARQUITECTONICA ALTA
ESC.....1:100

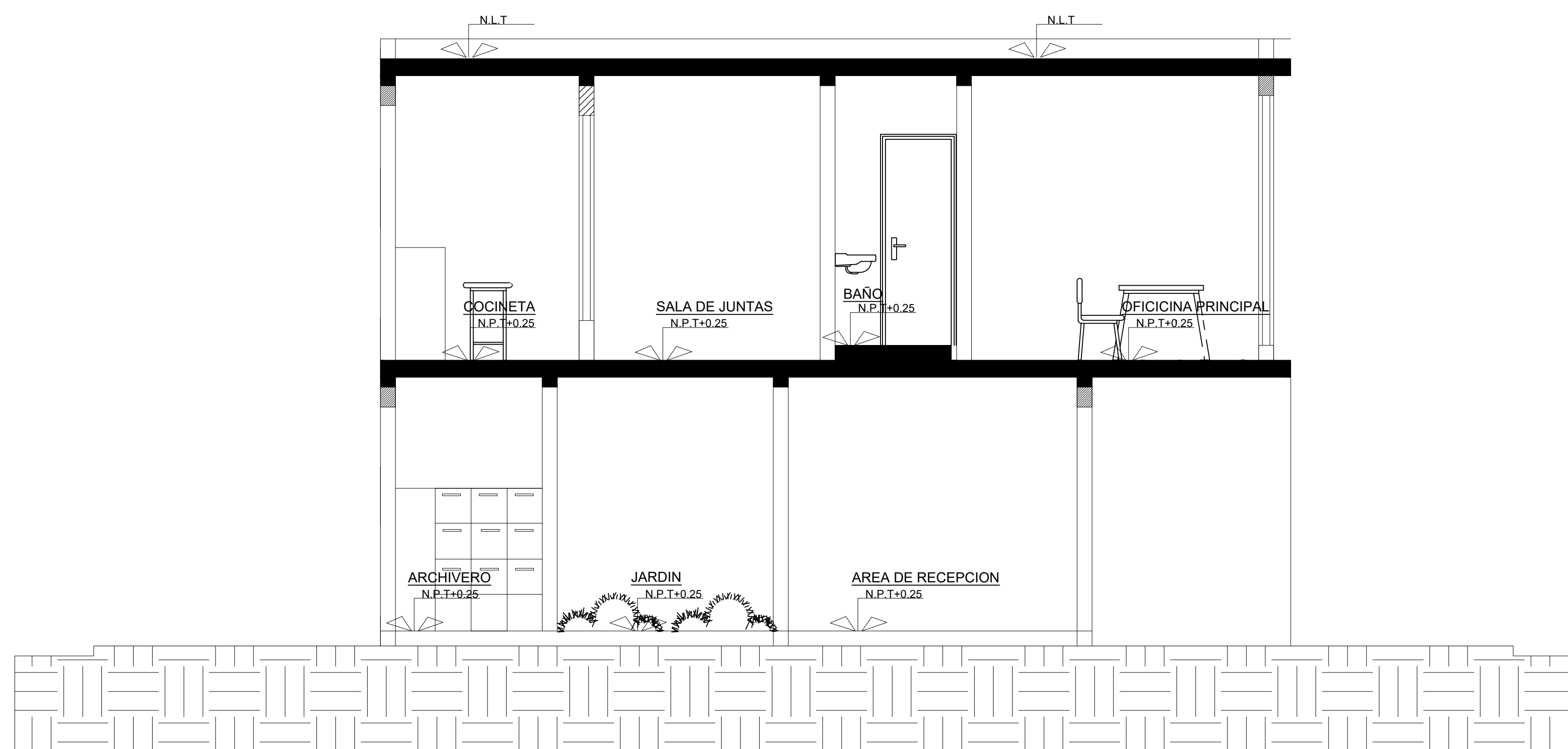

CORTE LONGITUDINAL
ESC.....1:100

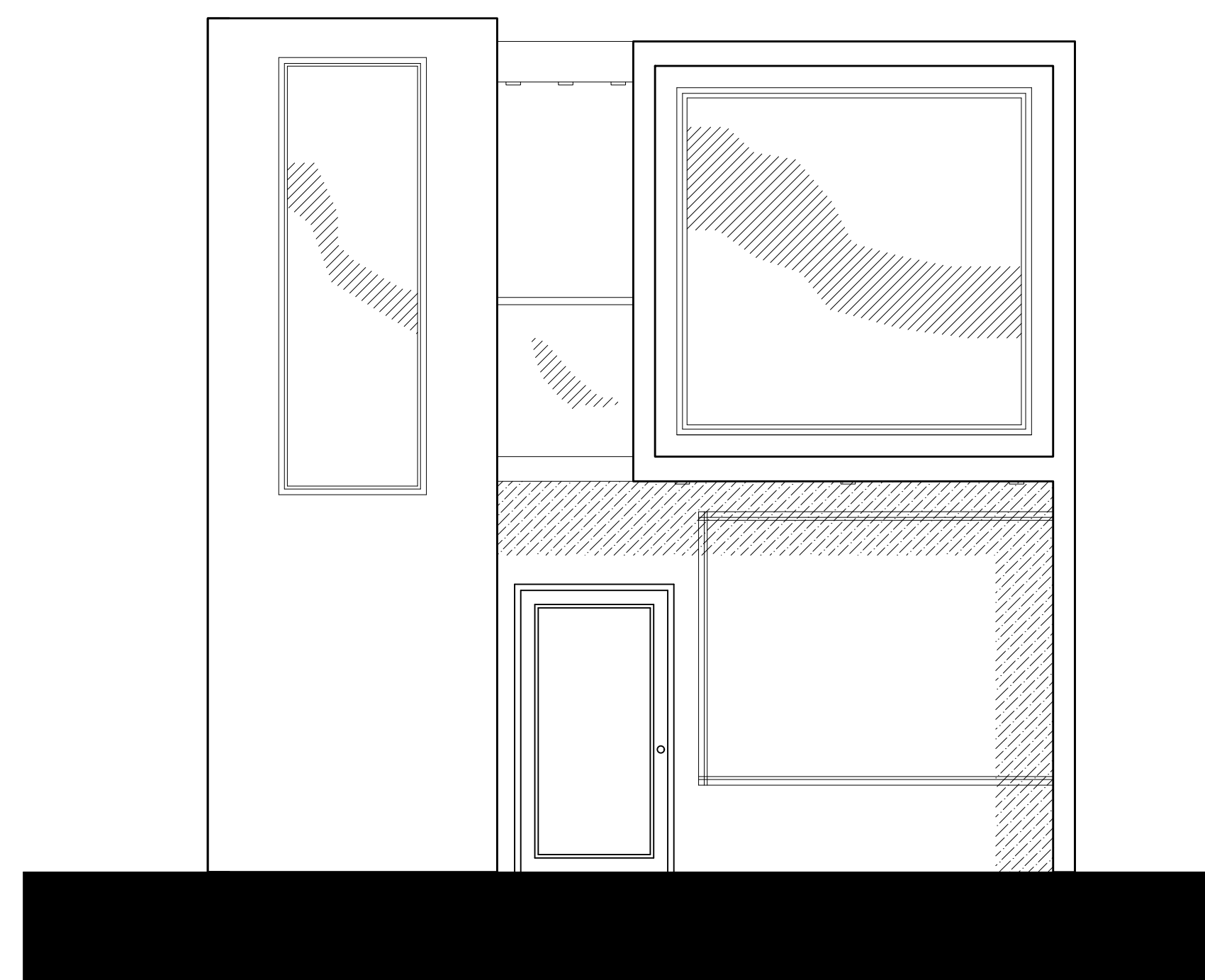

FACHADA PRINCIPAL
ESC.....1:100