

Calle Torreon

9A. AVENIDA PONIENTE SUR

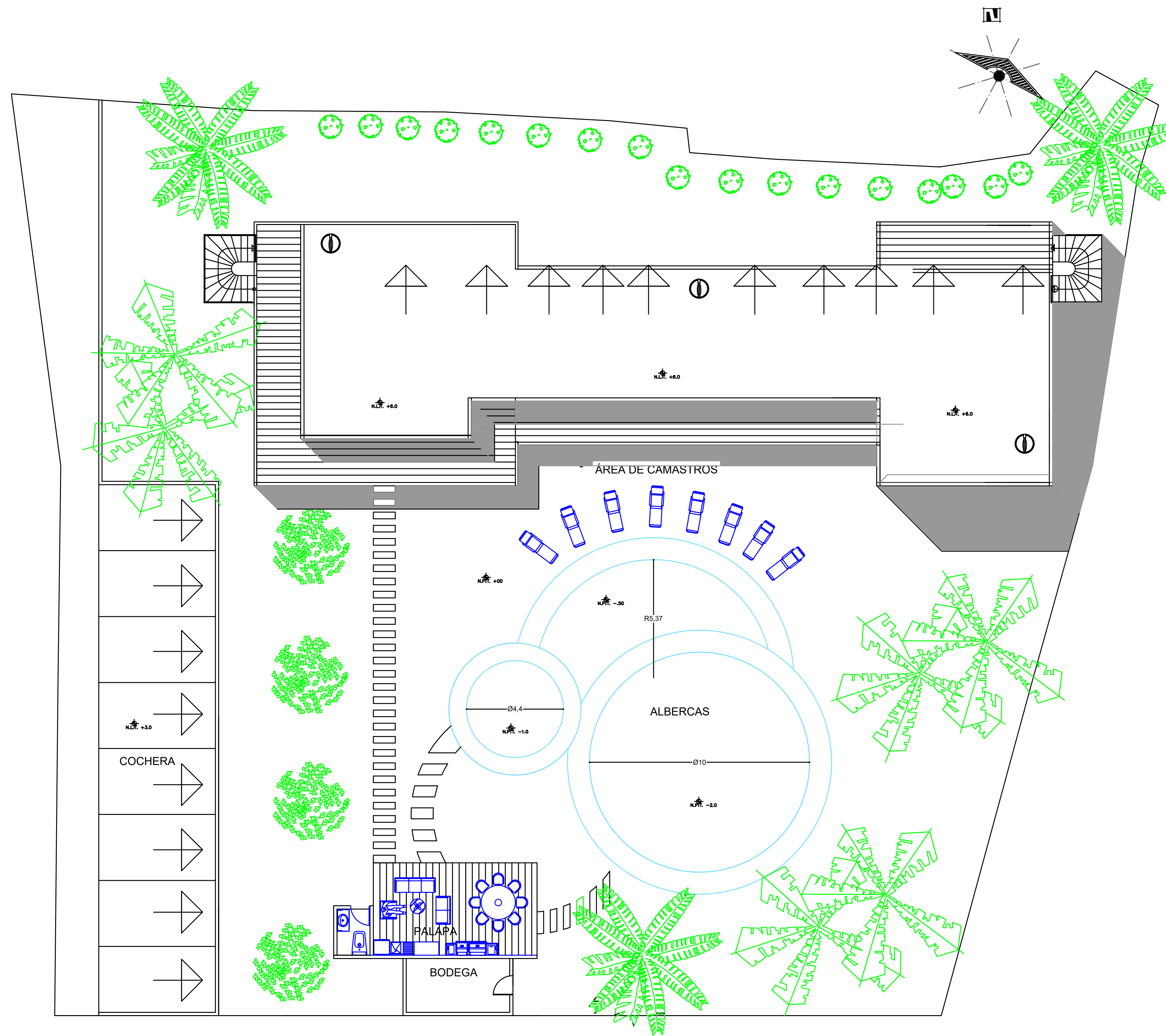

CROQUIS DE LOCALIZACIÓN

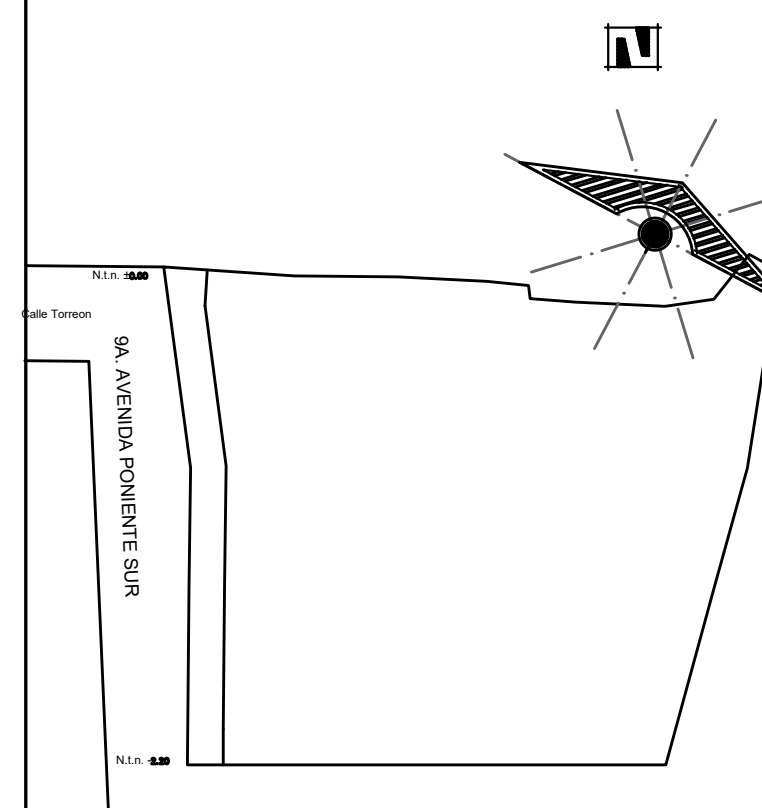

DETALLES

CASA RESIDENCIAL

CASA RESIDENCIAL DE DOS PLANTAS  
QUE CONSTA DE 1 RECÁMARA PRINCIPAL Y TRES  
RECÁMARA SECUNDARIAS, SALA DE JUEGOS,  
ESTANCIAS, PALAPA Y UN GRAN JARDIN CON  
ALBERCA

planta de conjunto

UNIVERSIDAD DEL SURESTE

**UDS**

COMITAN DE DOMINGUEZ  
CASA RESIDENCIAL

CASA RESIDENCIAL

ENRIQUE FABIAN JIMENEZ FONSECA

ESCALA  
1:1

PLANO  
01

COMITAN DE DOMINGUEZ A 11/02/21