

LOCALIZACIÓN

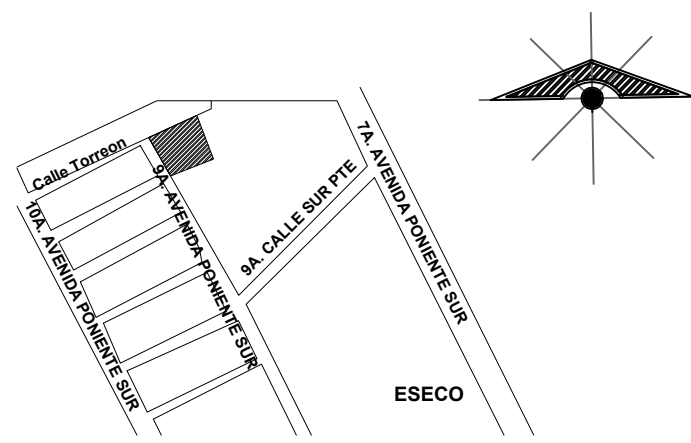

DATOS
UNIVERSIDAD DEL SURESTE
VICTOR MANUEL SANTIAGO G.
IRAM GOMEZ RUEDA
EXAMEN
CASA RESIDENCIAL

SELLOS

DATOS DE LA OBRA

CASA RESIDENCIAL

PROYECTO:

CASA RESIDENCIAL

DIRECCIÓN:

9a avenida pte. sur, calle torreon

PROPIETARIO:

arq. Victor Manuel Santiago Guillen

PROYECTO

NOMBRE DEL PLANO:

PLANTAS ARQUITECTONICAS

D.R.O: IRAM GOMEZ RUEDA

AVE. CENTRAL No. 24

FIRMA:

ESCALA:

1:50

ACOTACIÓN:

METROS

CLAVE

A-1

PLANO:

01/03

FECHA: 17/ MARZO / 2021

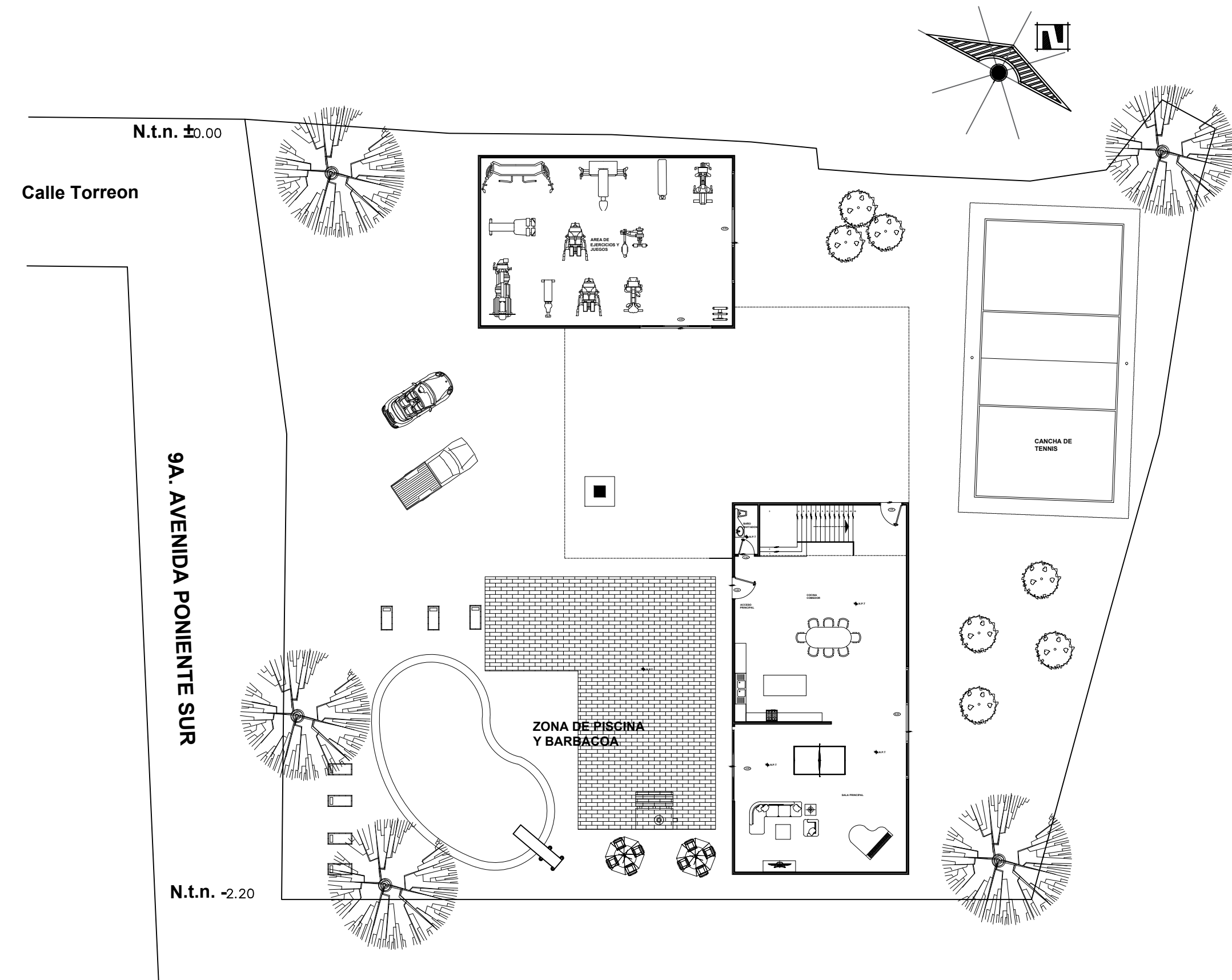

PLANTA ARQUITECTONICA DE CONJUNTO: PLANTA BAJA

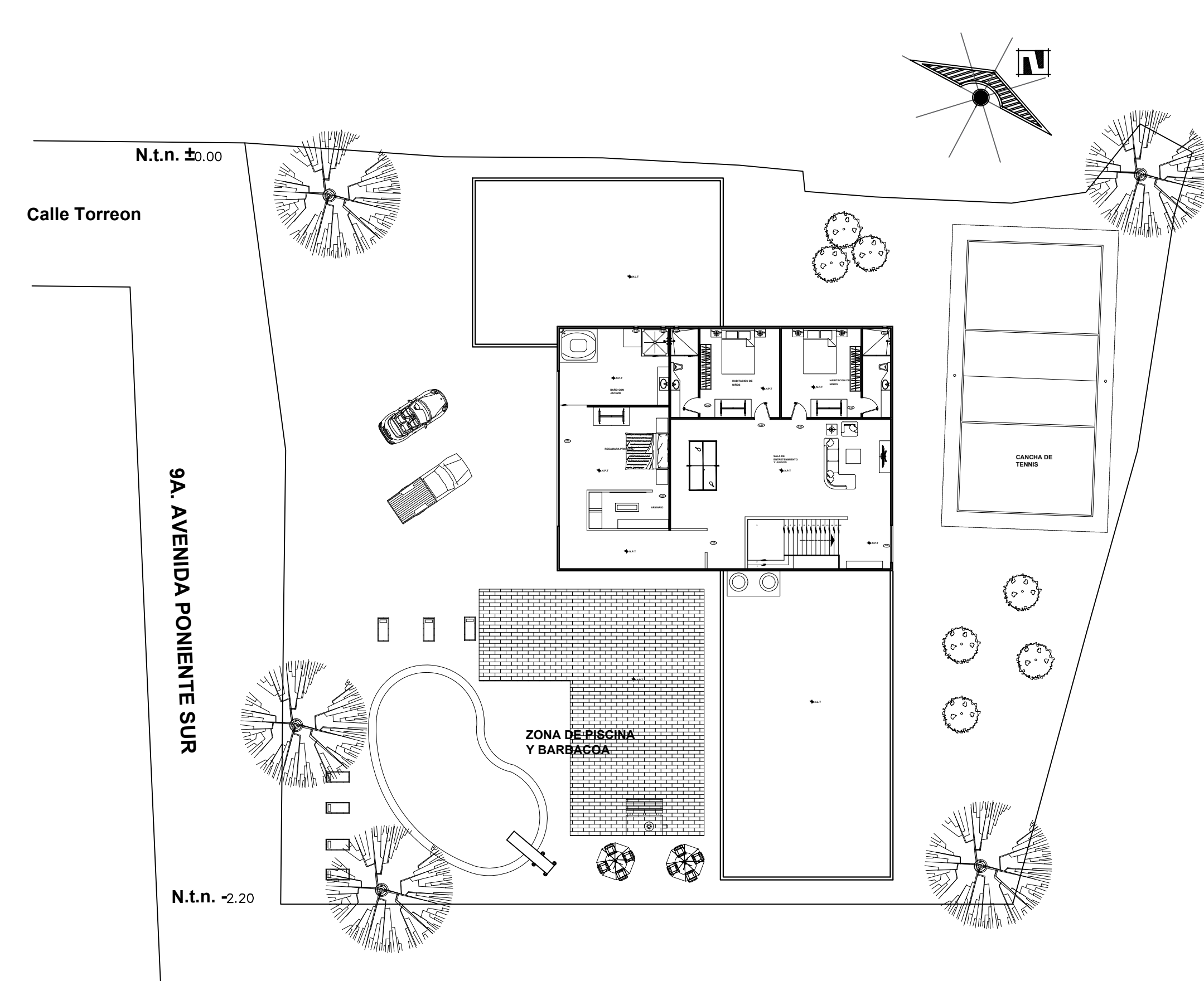

PLANTA ARQUITECTONICA DE CONJUNTO: PLANTA ALTA

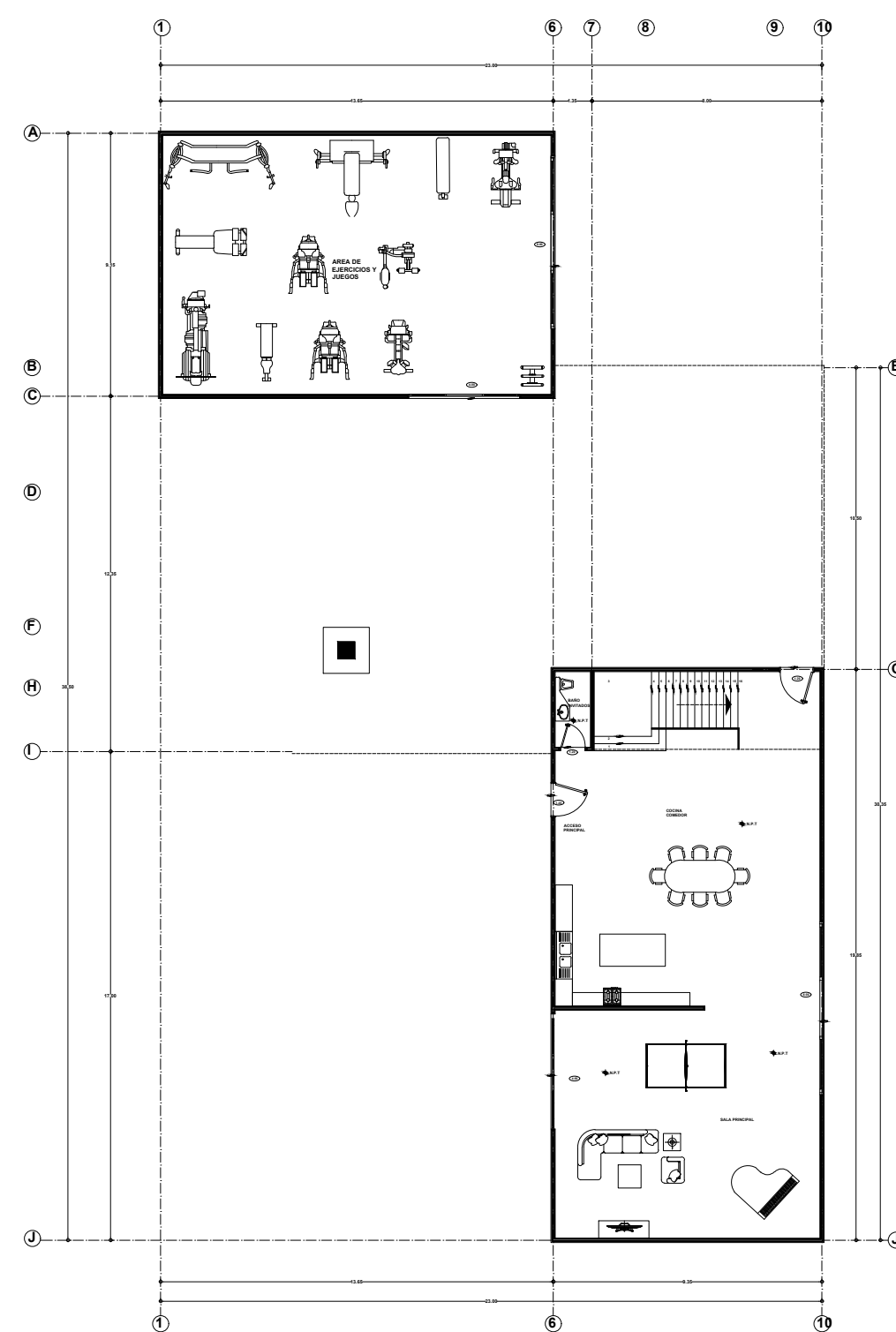

PLANTA ARQUITECTÓNICA BAJA

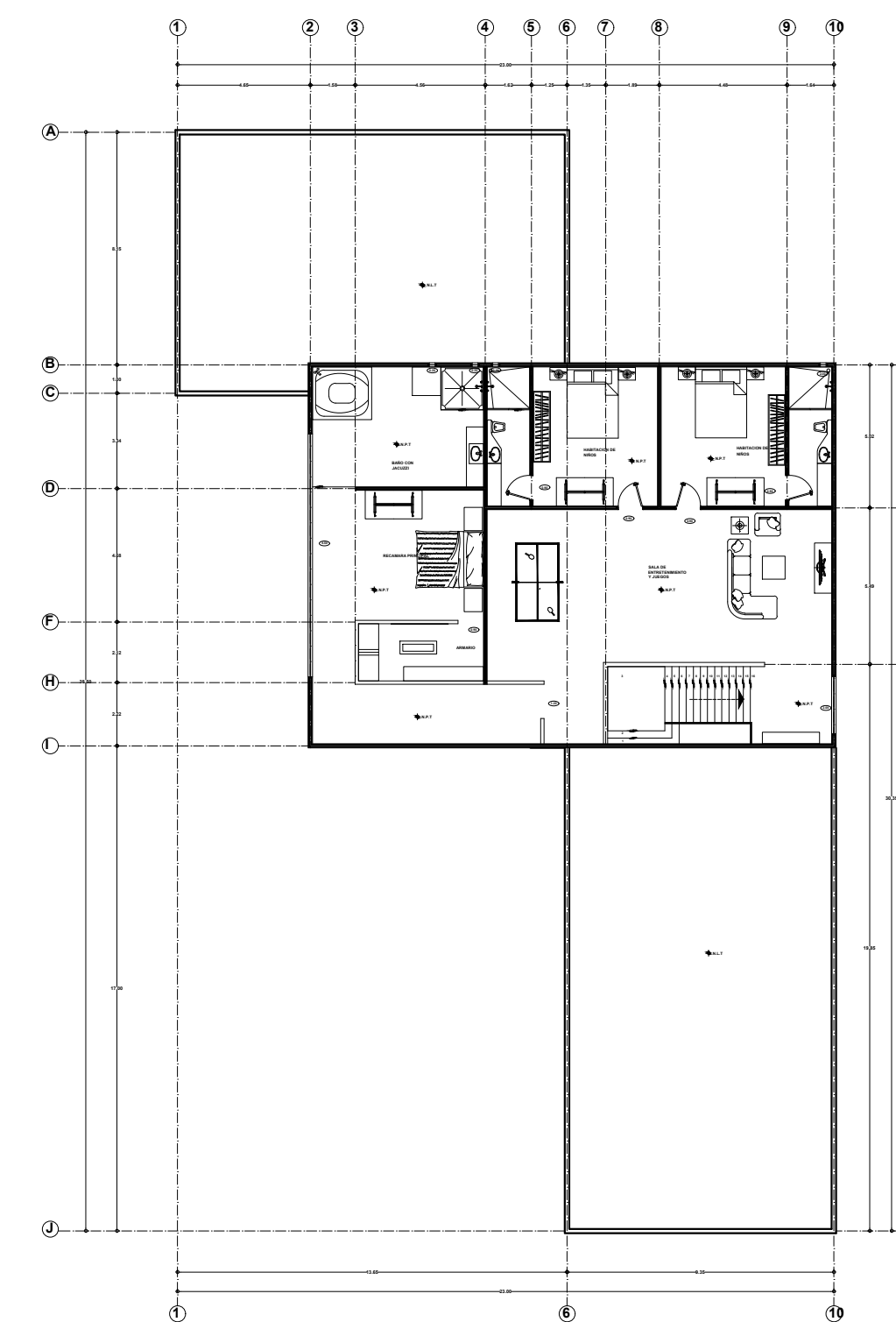

PLANTA ARQUITECTÓNICA ALTA