

**Nombre de alumno:**

Virginia de Jesús Moreno Pérez

**Nombre del profesor:**

Víctor Manuel Santiago Guillen

**Nombre del trabajo:**

Plantas arquitectonicas

**Materia:**

Diseño arquitectónico III

**Grado:** 5to Cuatrimestre

**Carrera y Grupo:** Arquitectura, A



LOCALIZACIÓN

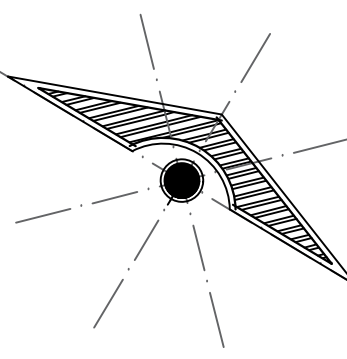

**SIMBOLOGÍA**

**SELLOS**

**DATOS DE LA OBRA**

SUPERFICIE DEL TERRENO: ..... 1,000 M<sup>2</sup>  
 SUPERFICIE CONSTRUIDA  
 PRIMER NIVEL: ..... 1,000 M<sup>2</sup>  
 SEGUNDO NIVEL: ..... 1,000 M<sup>2</sup>  
 SUPERFICIE TOTAL CONSTRUIDA:.... 1,000 M<sup>2</sup>

**PROYECTO:**  
 CASA-RESIDENCIAL

**DIRECCIÓN:**  
 AVE. CENTRAL No. 24

**PROPIETARIO:**  
 AVE. CENTRAL No. 24

PROYECTÓ

**NOMBRE DEL PLANO:**  
 PLANTA DE CONJUNTO

**D.R.O.:**  
 AVE. CENTRAL No. 24

**FIRMA:** **ESCALA:**  
 1:50  
**ACOTACIÓN:**  
 METROS

**PLANO:**  
 01/03

CLAVE

**FECHA:** 11/ FEBRERO / 2021

N.t.n. ±0.00

Calle Torreon

9A. AVENIDA PONIENTE SUR

N.t.n. -2.20

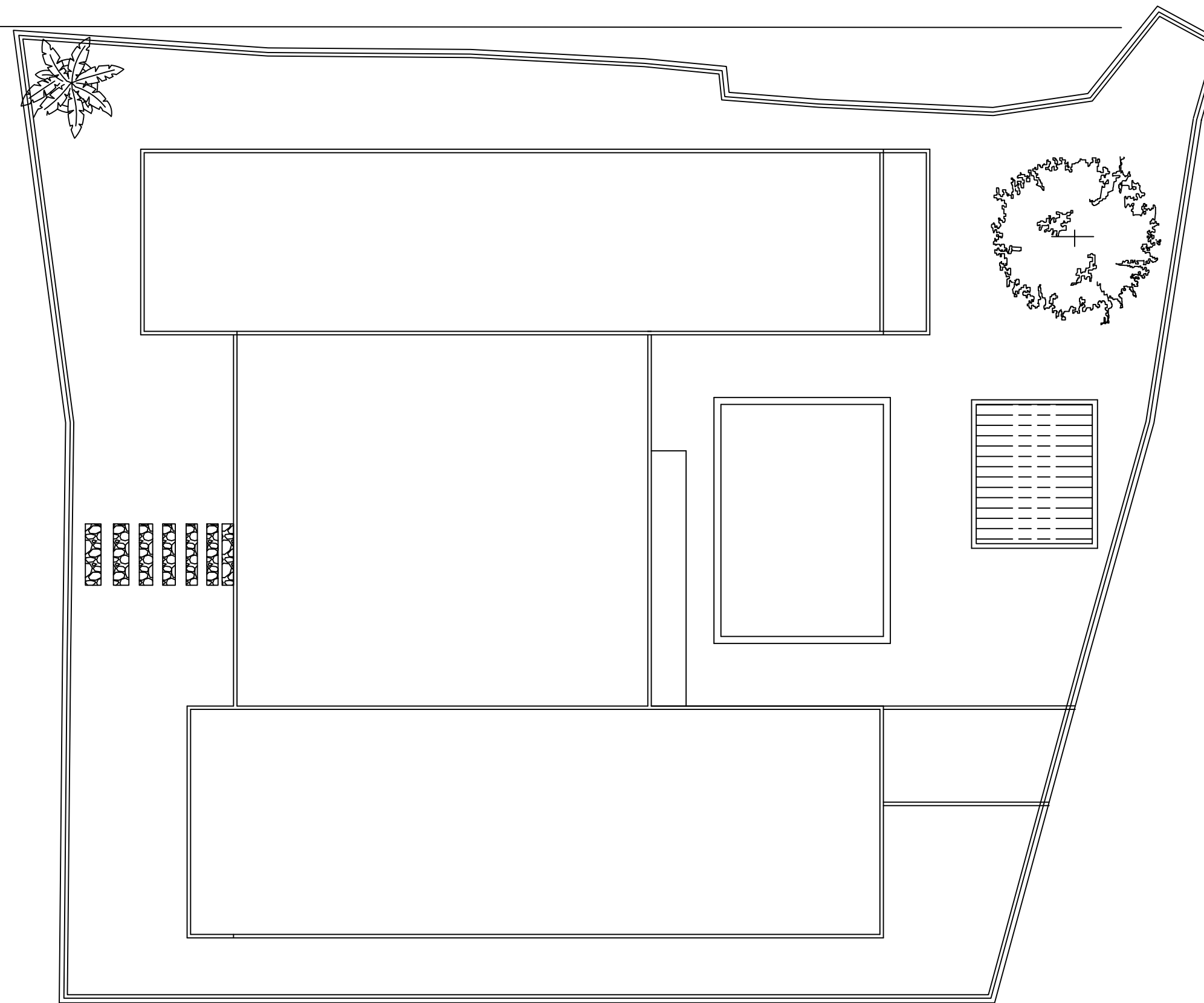

Planta de conjunto.....Esc: 1:50

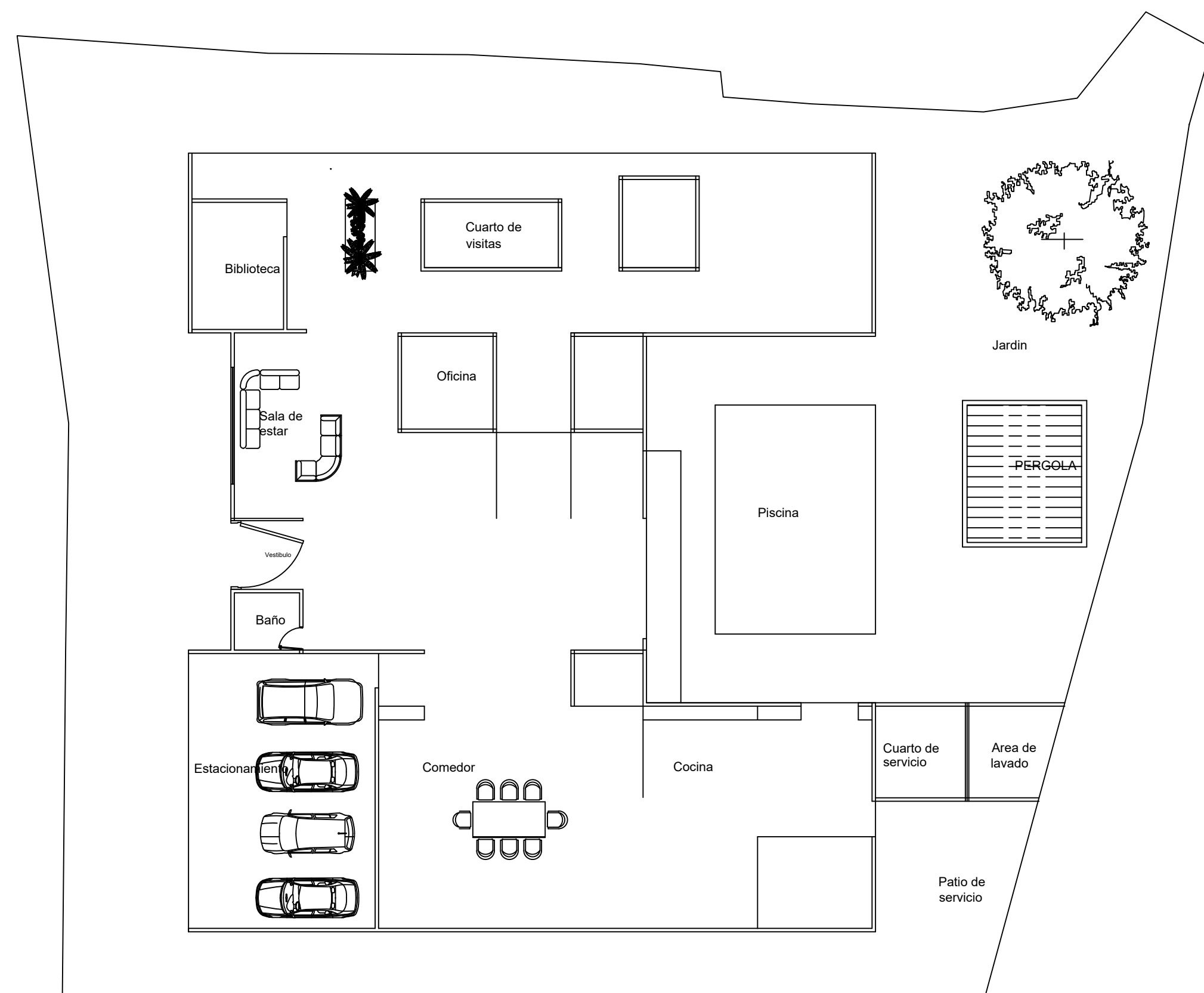

Planta arquitectonica de conjunto.....Esc: 1:50