

Calle Torreon

9A. AVENIDA PONIENTE SUR

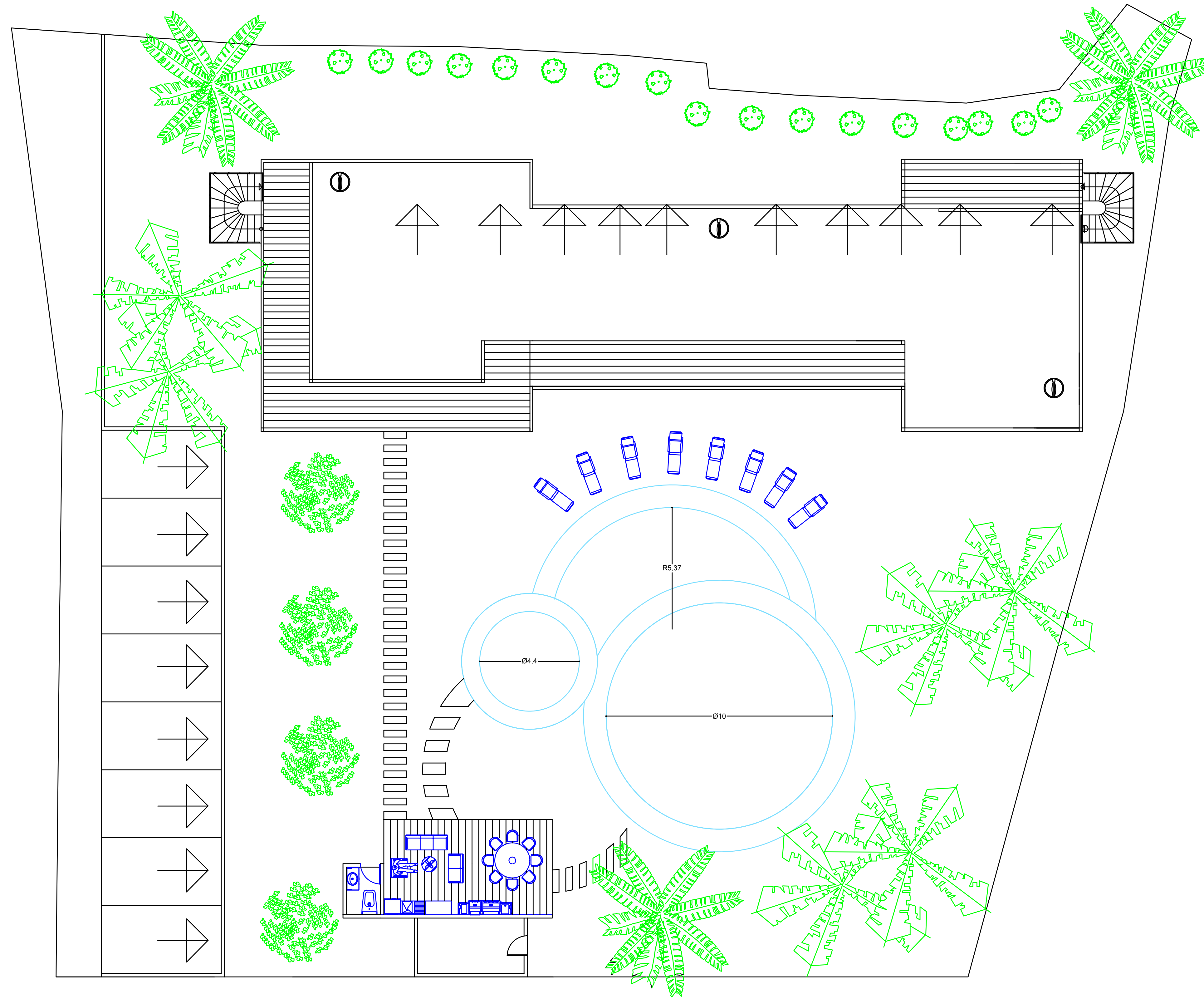

CROQUIS DE LOCALIZACIÓN

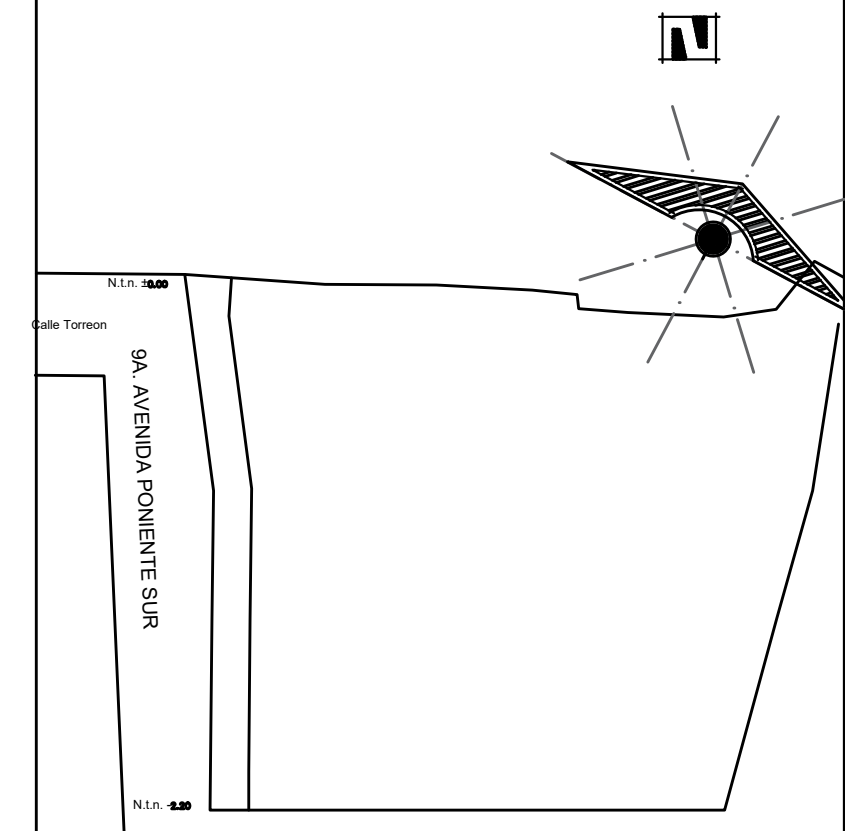

DETALLES

CASA RESIDENCIAL

CASA RESIDENCIAL DE DOS PLANTAS QUE CONSTA DE 1 RECÁMARA PRINCIPAL Y TRES RECÁMARA SECUNDARIAS, SALA DE JUEGOS, ESTANCIAS, PALAPA Y UN GRAN JARDIN CON ALBERCA

UNIVERSIDAD DEL SURESTE

**UDS**

COMITAN DE DOMINGUEZ  
CASA RESIDENCIAL

CASA RESIDENCIAL

ENRIQUE FABIAN JIMENEZ FONSECA

ESCALA  
1:1

PLANO  
**01**

COMITAN DE DOMINGUEZ A 11/02/21

# PLANTA DE CONJUNTO