

LICENCIATURA EN ARQUITECTURA

“DISEÑO ARQUITECTONICO III”

Planta arquitectónica de conjunto

Presenta:

KARLA JUDITH ESCOBAR RODRIGUEZ

Profesor:

ARQUITECTO. Víctor Manuel Santiago Guillen



PLANTA ARQUITECTÓNICA DE CONJUNTO

ESC:

1:100

**UNIVERSIDAD
DEL
SURESTE**

LOCALIZACIÓN

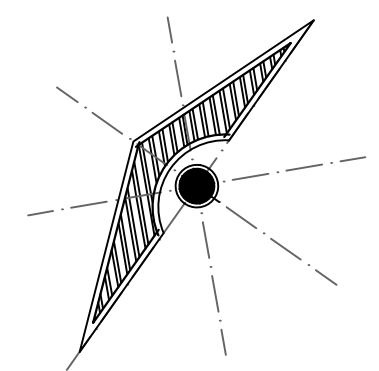

SIMBOLOGÍA

SELLOS

DATOS DE LA OBRA

SUPERFICIE DEL TERRENO: 700 M²
 SUPERFICIE CONSTRUIDA
 PRIMER NIVEL: 700 M²
 SEGUNDO NIVEL: 500 M²
 SEGUNDO NIVEL: 250 M²
 SUPERFICIE TOTAL CONSTRUIDA:.... 700 M²

PROYECTO:

Casa Residencial

DIRECCIÓN:

9A. AVENIDA PONIENTE SUR.

PROPIETARIO:

PROYECTÓ

NOMBRE DEL PLANO:

PLANTA ARQUITECTÓNICA DE CONJUNTO

1:100

ARQ.

FIRMA:

ESCALA:

1:100

ACOTACIÓN:

METROS

CLAVE

A-1

PLANO:

01/03

FECHA:

12 / FEBRERO / 2021

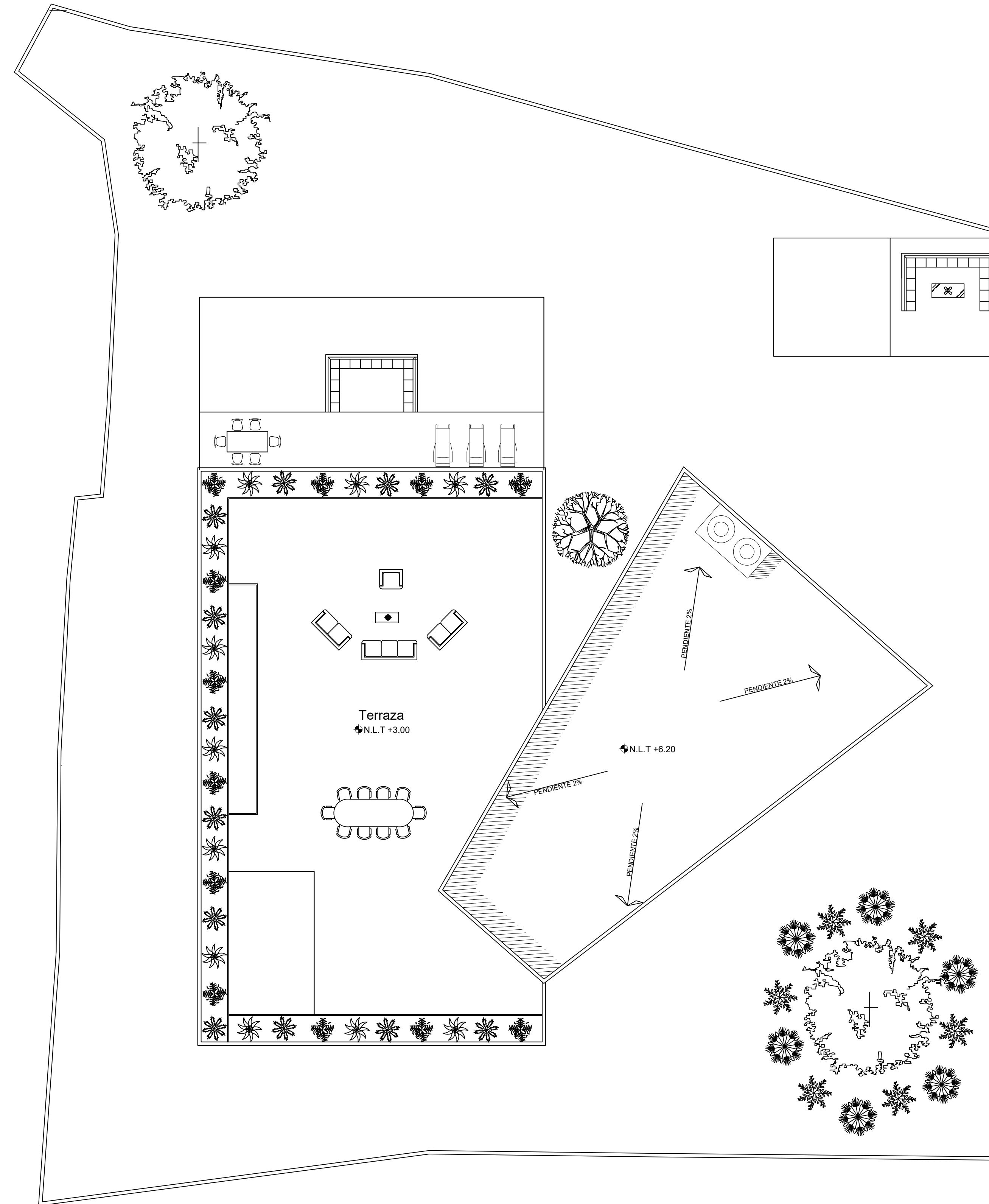

PLANTA DE CONJUNTO

ESC:

1:100

LOCALIZACIÓN

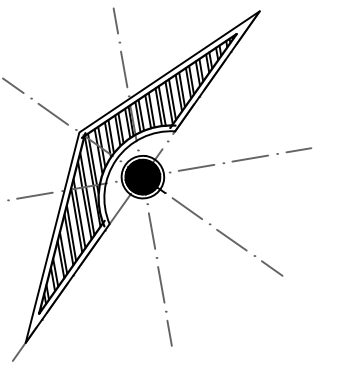

SIMBOLOGÍA

SELLOS

DATOS DE LA OBRA

SUPERFICIE DEL TERRENO: 700 M²
 SUPERFICIE CONSTRUIDA
 PRIMER NIVEL: 700 M²
 SEGUNDO NIVEL: 500 M²
 SEGUNDO NIVEL: 250 M²
 SUPERFICIE TOTAL CONSTRUIDA:.... 700 M²

PROYECTO:
 Casa Residencial

DIRECCIÓN:
 9A. AVENIDA PONIENTE SUR .

PROPIETARIO:

PROYECTÓ

NOMBRE DEL PLANO:
 PLANTA ARQUITECTÓNICA DE CONJUNTO

1:100

ARQ.

FIRMA:

ESCALA:
 1:100

ACOTACIÓN:
 METROS

CLAVE

A-1

PLANO:
 01 / 03

FECHA:
 12 / FEBRERO / 2021

LOCALIZACIÓN

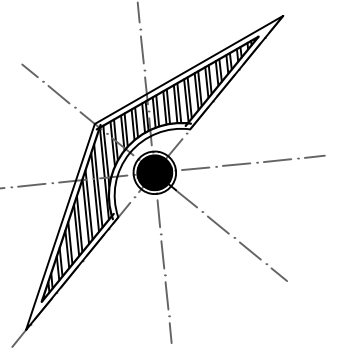

SIMBOLOGÍA

SELLOS

DATOS DE LA OBRA

SUPERFICIE DEL TERRENO: 700 M²
 SUPERFICIE CONSTRUIDA
 PRIMER NIVEL: 700 M²
 SEGUNDO NIVEL: 500 M²
 SEGUNDO NIVEL: 250 M²
 SUPERFICIE TOTAL CONSTRUIDA:.... 700 M²

PROYECTO:
 CASA RESIDENCIAL

DIRECCIÓN:
 9A. AVENIDA PONIENTE SUR

PROPIETARIO:

PROYECTÓ

NOMBRE DEL PLANO:
 PLANTA ARQUITECTÓNICA

D.R.O.:
 ARQ. KARLA JUDITH ESCOBAR RODRÍGUEZ

FIRMA: **ESCALA:**
 1:100
ACOTACIÓN:
 METROS

CLAVE

PLANO:
 A-1 01/03

FECHA:
 12/ FEBRERO / 2021

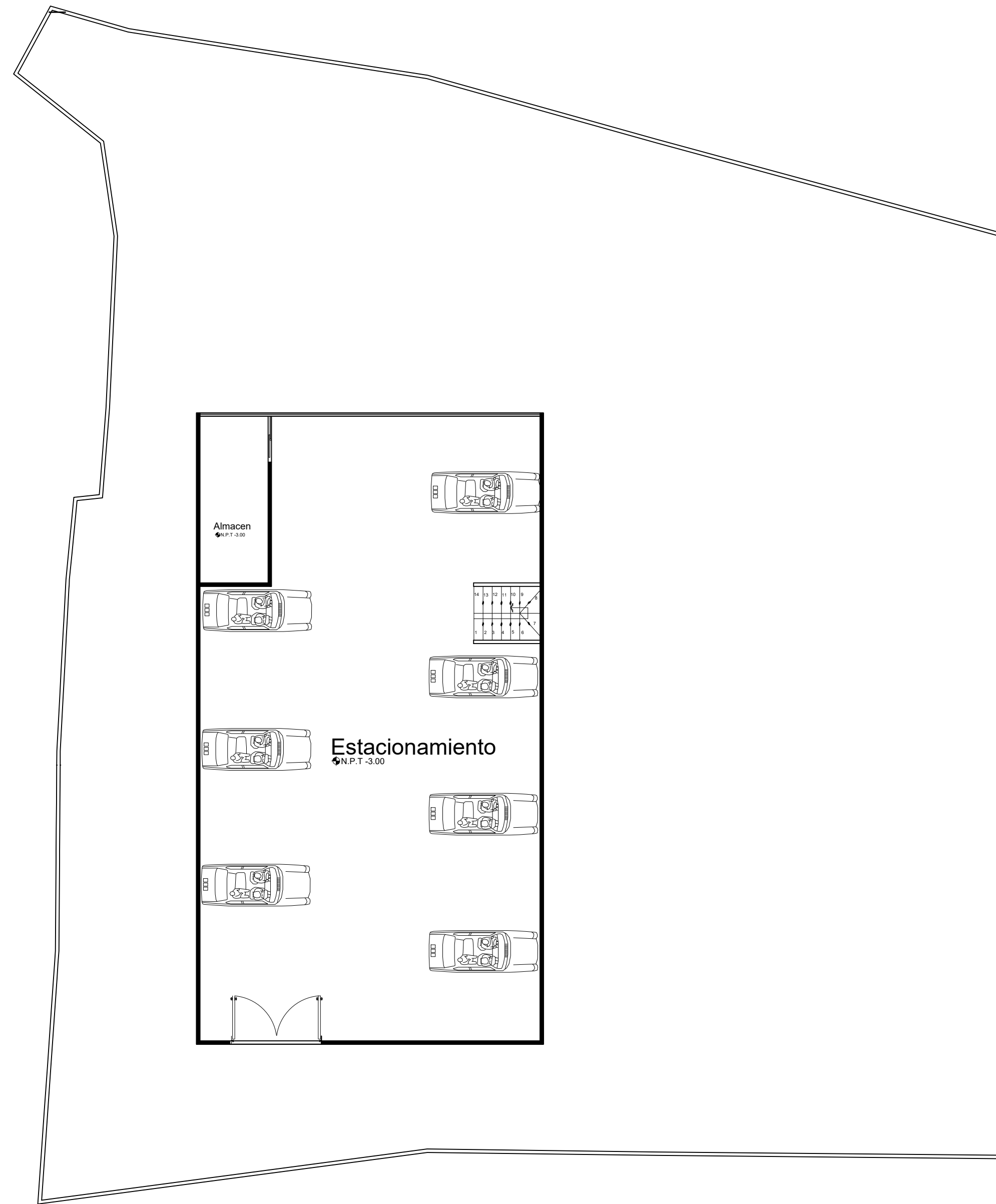

Nivel 1

ESC: 1:100

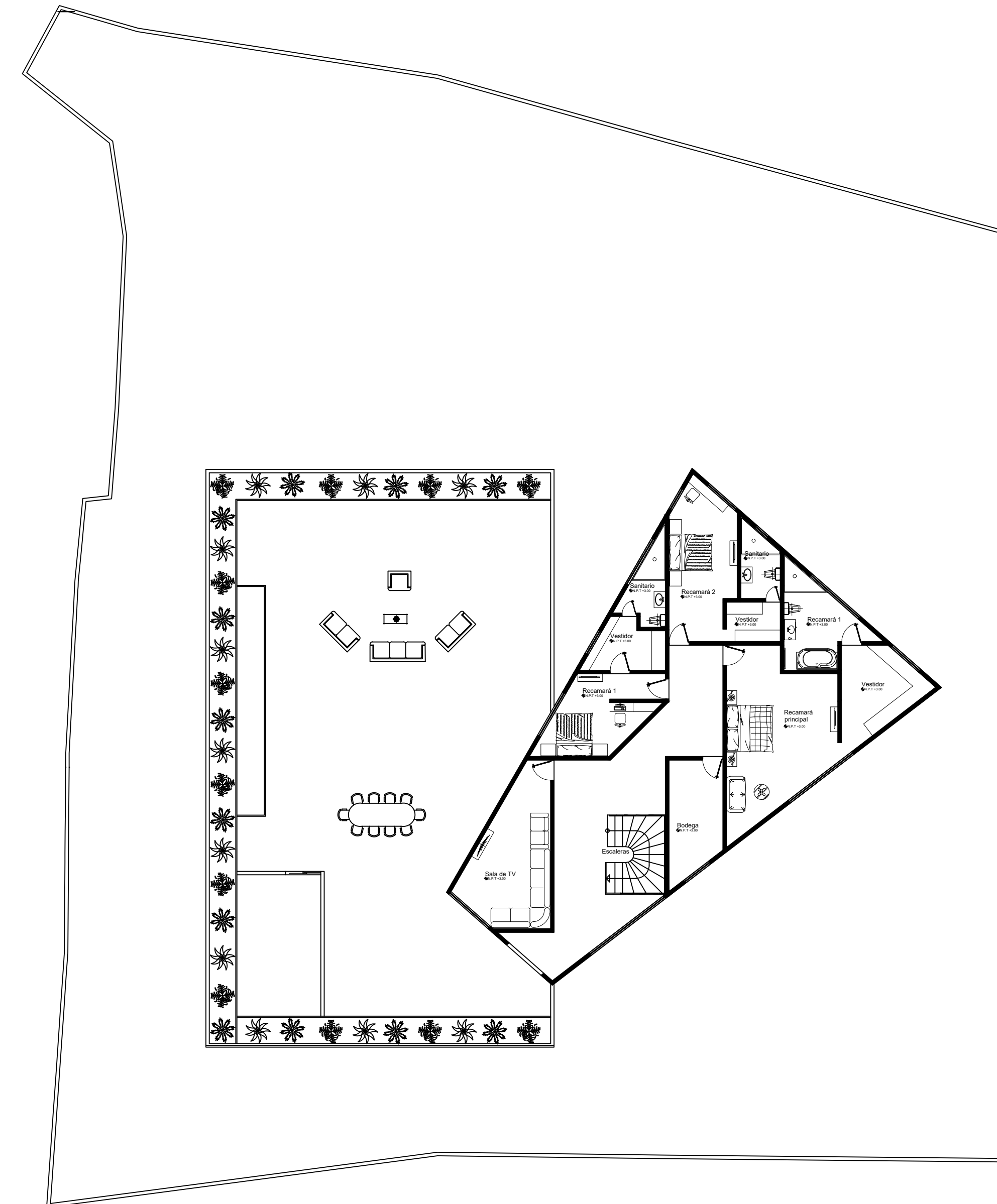

Segunda planta

ESC: 1:100