

**Planta Arquitectónica baja
ESC..... 1:125**

PLANOS	Proyecto Casa residencial	
	Alumno: Carolina del Rocío Ramírez Hernández	
	Arquitectura	4° cuatrimestre
MARZO-2021	ACOT: METROS	17/03/2021
Maestro:	Arq. Víctor Manuel Santiago Guillén	
Comitan de Dominguez, Chiapas		

ESC: 1:125

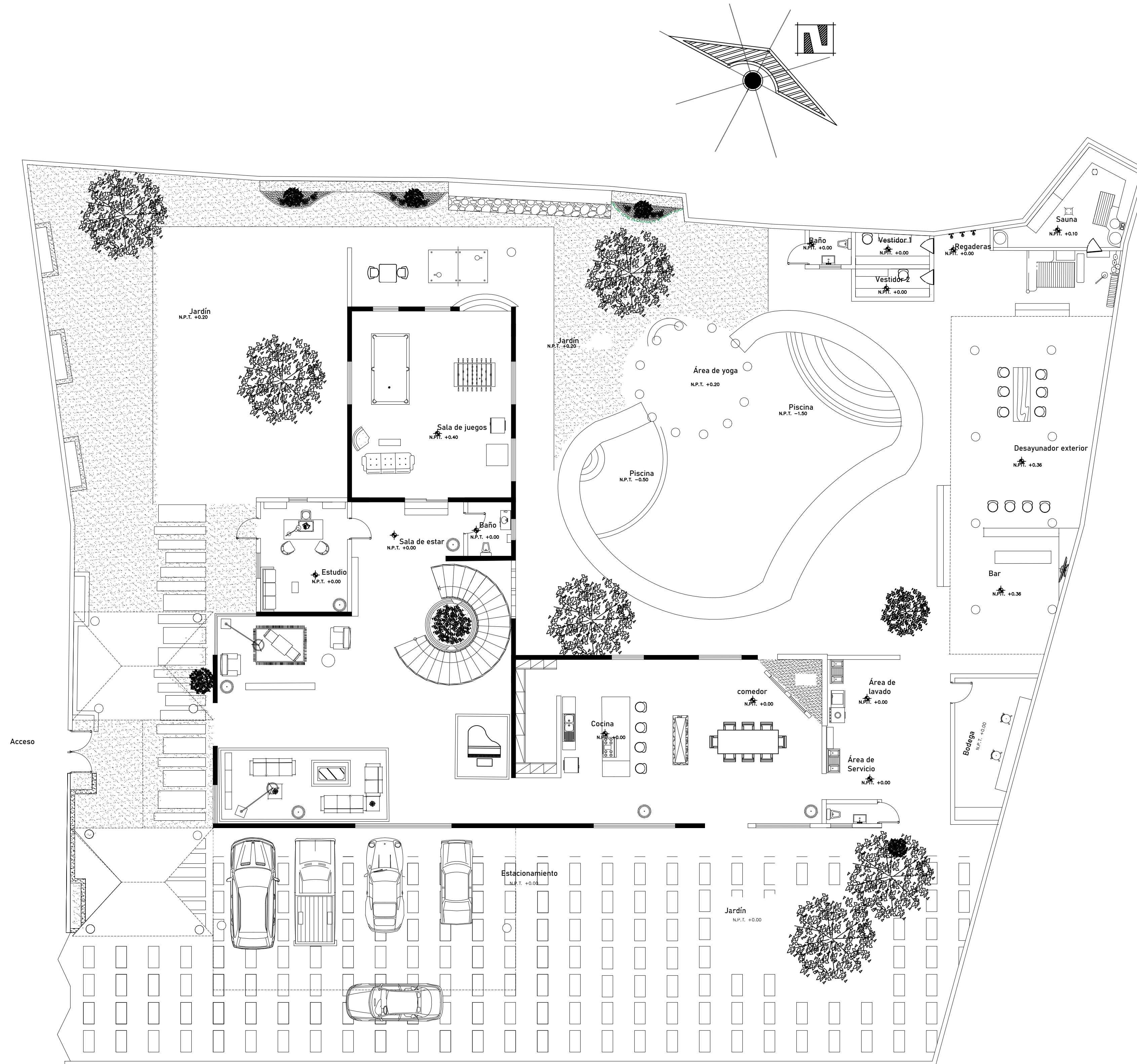

Planta Arquitectónica de conjunto baja ESC..... 1:125

PLANOS	Proyecto Casa residencial	
	Alumno: Carolina del Rocío Ramírez Hernández	
	Arquitectura	4° cuatrimestre
MARZO-2021	ACOT: METROS	17/03/2021
Maestro:	Arq. Víctor Manuel Santiago Guillén	
Comitan de Dominguez, Chiapas		

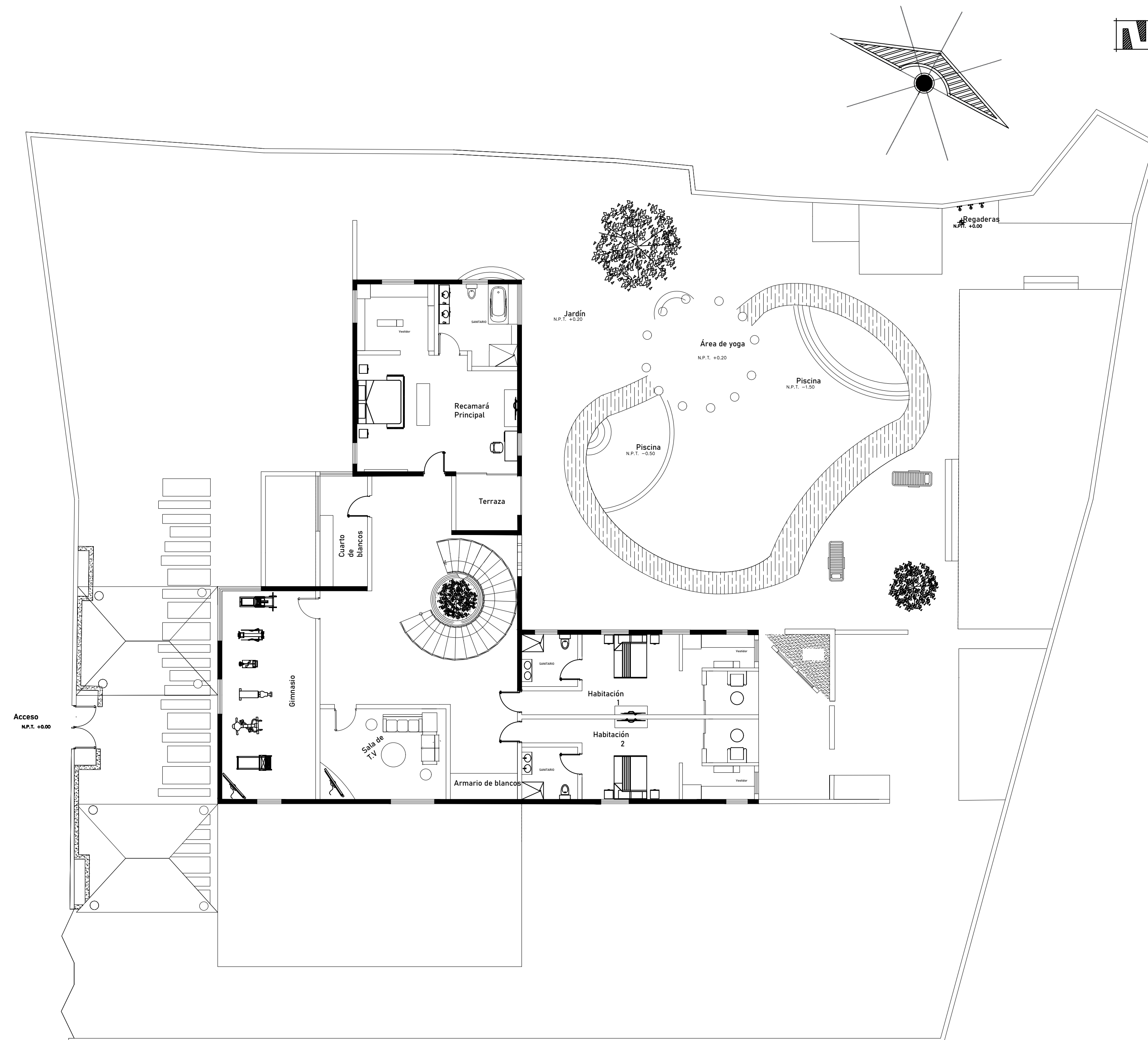

Planta Arquitectónica Alta ESC..... 1:125

PLANOS	Proyecto Casa residencial	
	Alumno: Carolina del Rocío Ramírez Hernández	
	Arquitectura	4° cuatrimestre
	MARZO-2021	ACOT: METROS 17/03/2021
Maestro:	Arq. Víctor Manuel Santiago Guillén	
Comitan de Dominguez, Chiapas		

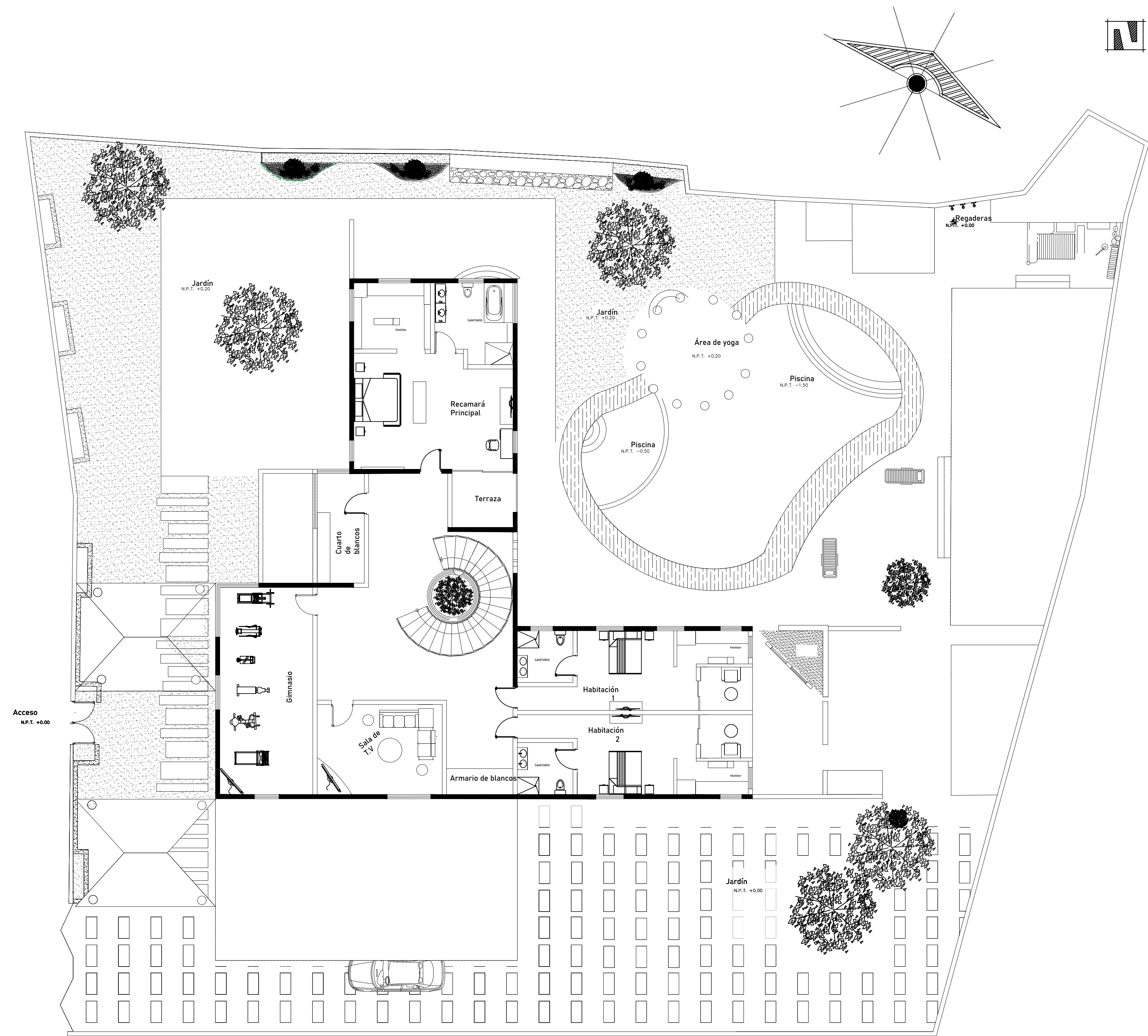

Planta Arquitectónica de conjunto Alta ESC..... 1:125

PLANOS	Proyecto Casa residencial	
	Alumno: Carolina del Rocío Ramírez Hernández	
	Arquitectura	4° cuatrimestre
MARZO-2021	ACOT: METROS	17/03/2021
Maestro:	Arq. Víctor Manuel Santiago Guillén	
Comitan de Dominguez, Chiapas		

Calle Torreon

9A. AVENIDA PONIENTE SUR

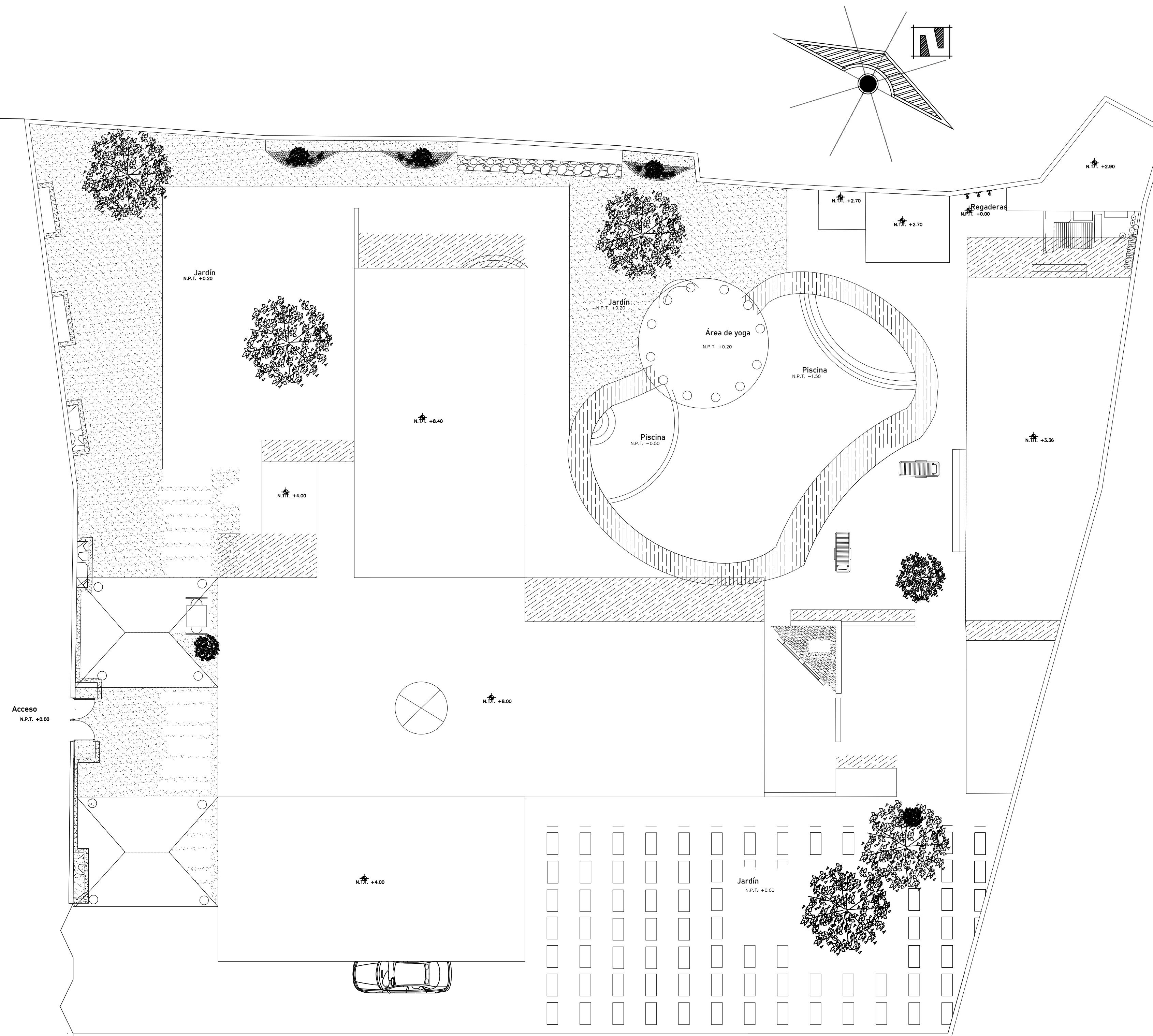

Plano de conjunto ESC..... 1:125

PLANOS	Proyecto Casa residencial		
	Alumno: Carolina del Rocío Ramírez Hernández		
	Arquitectura	4° cuatrimestre	
Marzo-2021	ACOT: METROS	17/03/2021	
Maestro:	Arq. Víctor Manuel Santiago Guillén		ESC: 1:125
Comitan de Dominguez, Chiapas			

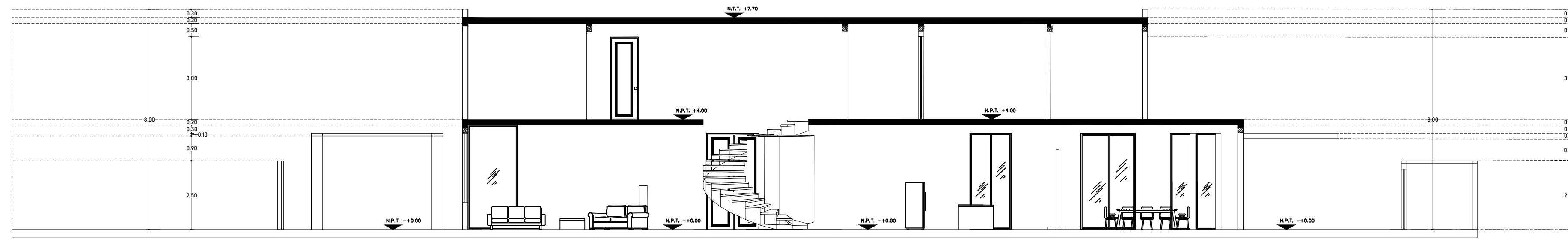

Corte longitudinal A-A'
ESC..... 1:125

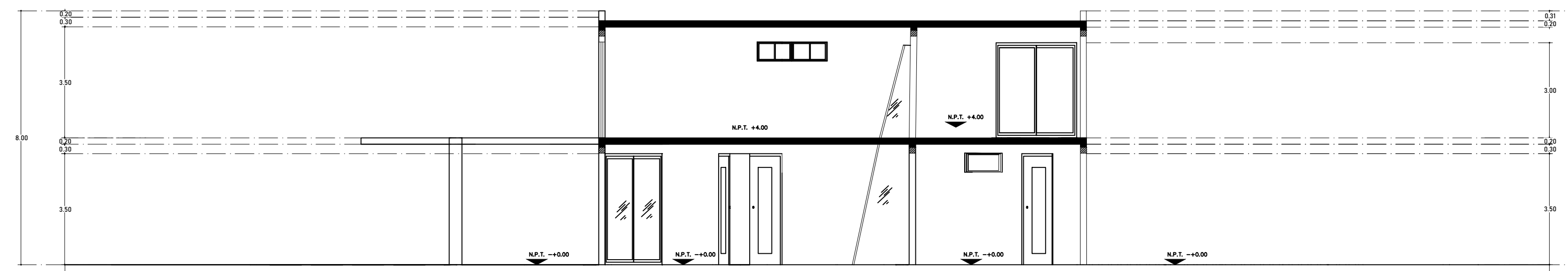

Corte Transversal B-B'
ESC..... 1:125

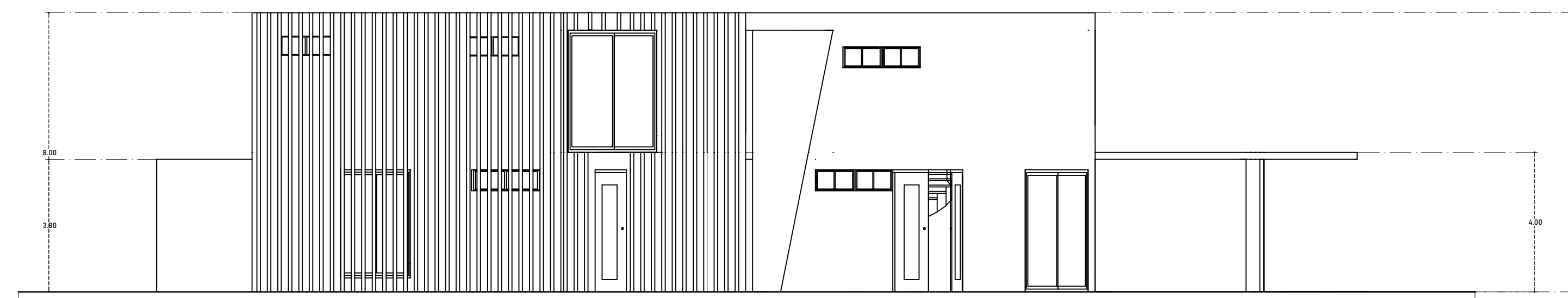

Fachada principal
ESC..... 1:125

CORTES Y FACHADA	Proyecto Casa residencial	
	Alumno:	Carolina del Rocío Ramírez Hernández
	Arquitectura	4° cuatrimestre
	MARZO-2021	ACOT: METROS 17/03/2021
Maestro:	Arq. Víctor Manuel Santiago Guillén	ESC. 1:125
Comitan de Dominguez, Chiapas		