



Suprematismo Dinamico por Kazimir Malevich

Como en la actividad pasada use el método de diseño que consiste en escoger una pintura e inspirarse de ella.

Retome los triángulos como parte principal de la fachada para darle un toque de dinamismo como en la pintura. También retome los rectángulos en el diseño y principalmente use dicha pintura como inspiración de planta donde el triangulo que muestro en mi maqueta conceptual se trata de textura de madera para el suelo y el resto que dejo vacío es piedra.

Nota: dicho cambio de textura en el suelo no lo puede representar en plano para evitar la saturación de este.

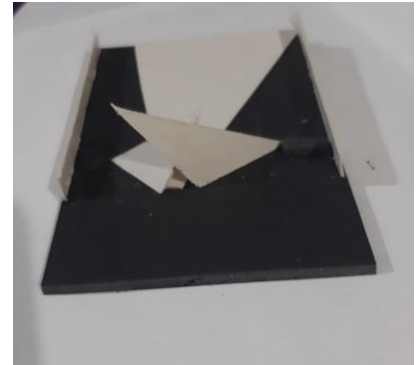

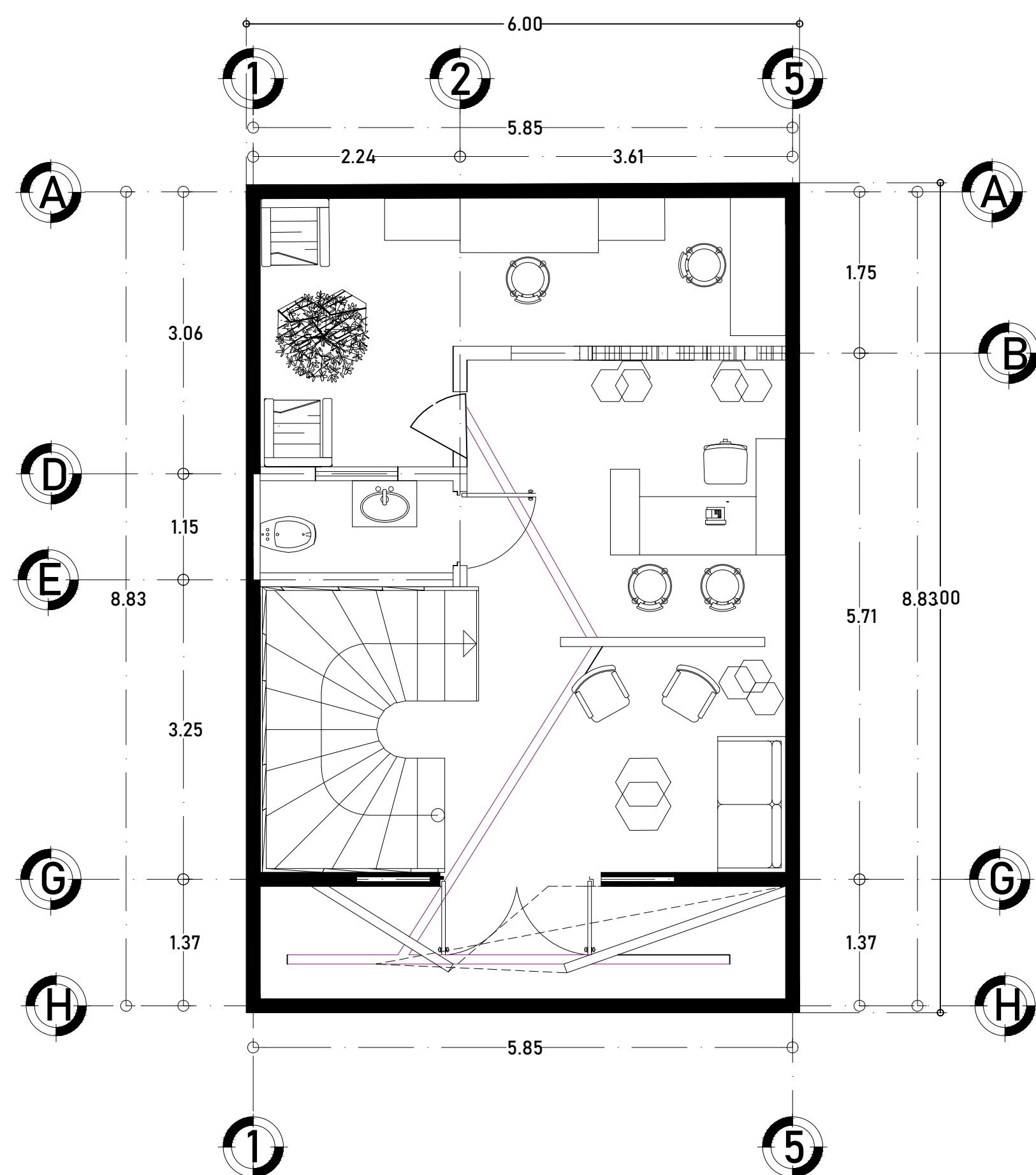

Planta Arquitectónica baja
ESC..... 1:50

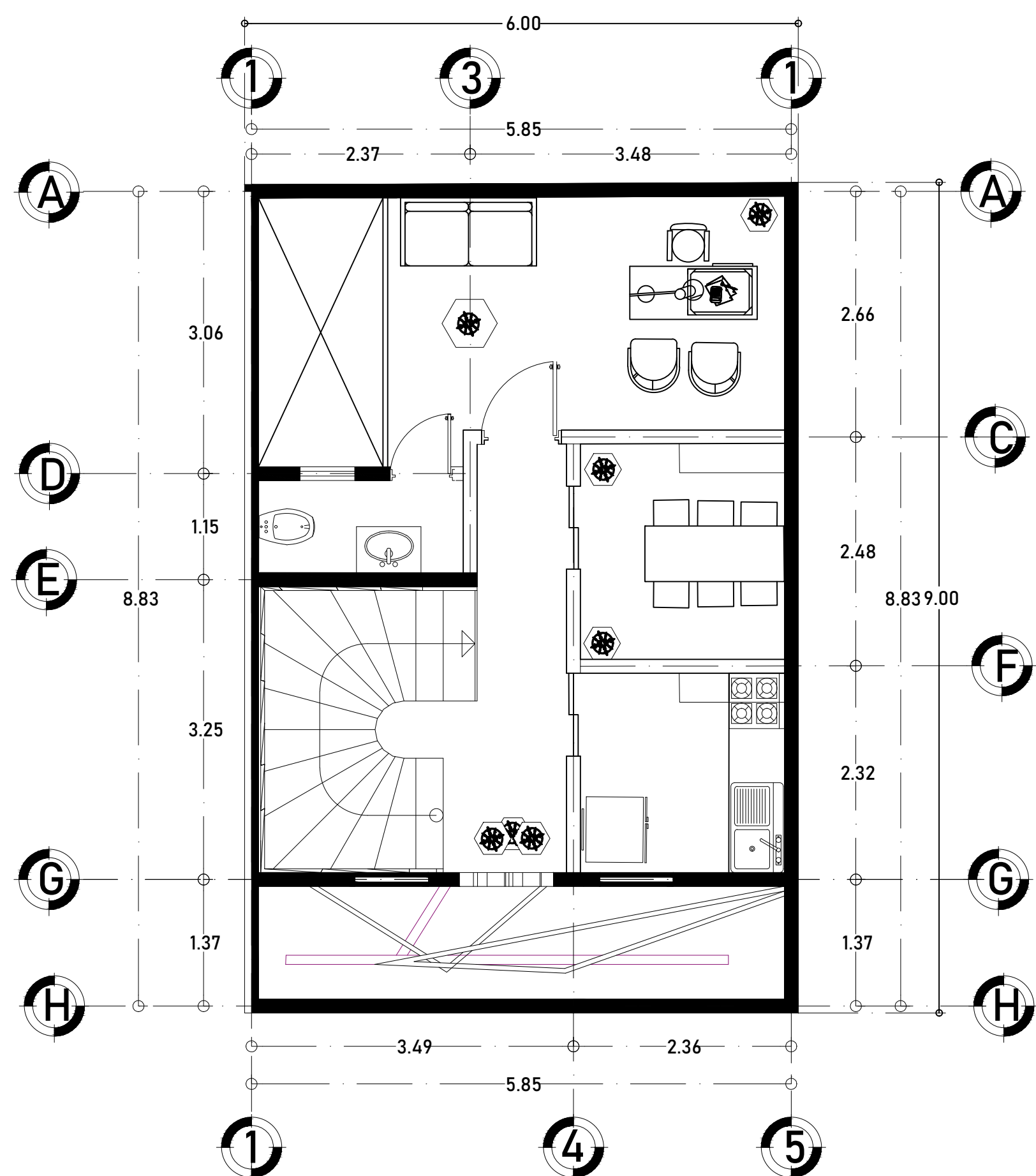

Planta Arquitectónica Alta
ESC..... 1:50

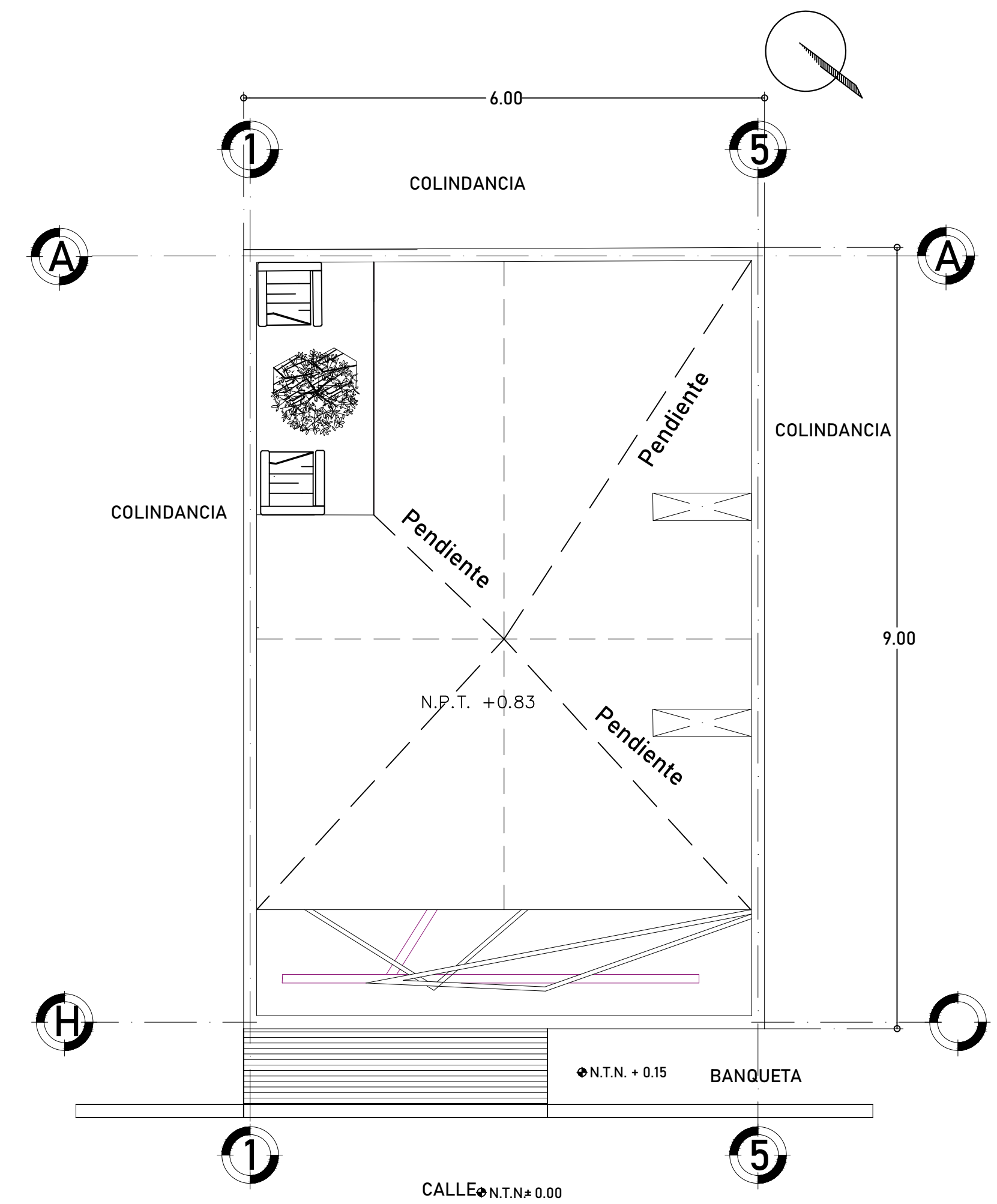

Planta de conjunto
ESC..... 1:50

Diseño

Proyecto Despacho Arquitectónico

Alumno: Carolina del Rocío Ramírez Hernández

Arquitectura
5° cuatrimestre

Abril-2021

ACOT: METROS

ESC. 1:50

Maestro: Arq. Víctor Manuel Santiago Guillén

Comitan de Dominguez, Chiapas