

LICENCIATURA EN ARQUITECTURA

“DISEÑO ARQUITECTONICO III”

Planta arquitectónica de conjunto

Examen

Presenta:

KARLA JUDITH ESCOBAR RODRIGUEZ

Profesor:

ARQUITECTO. Víctor Manuel Santiago Guillen

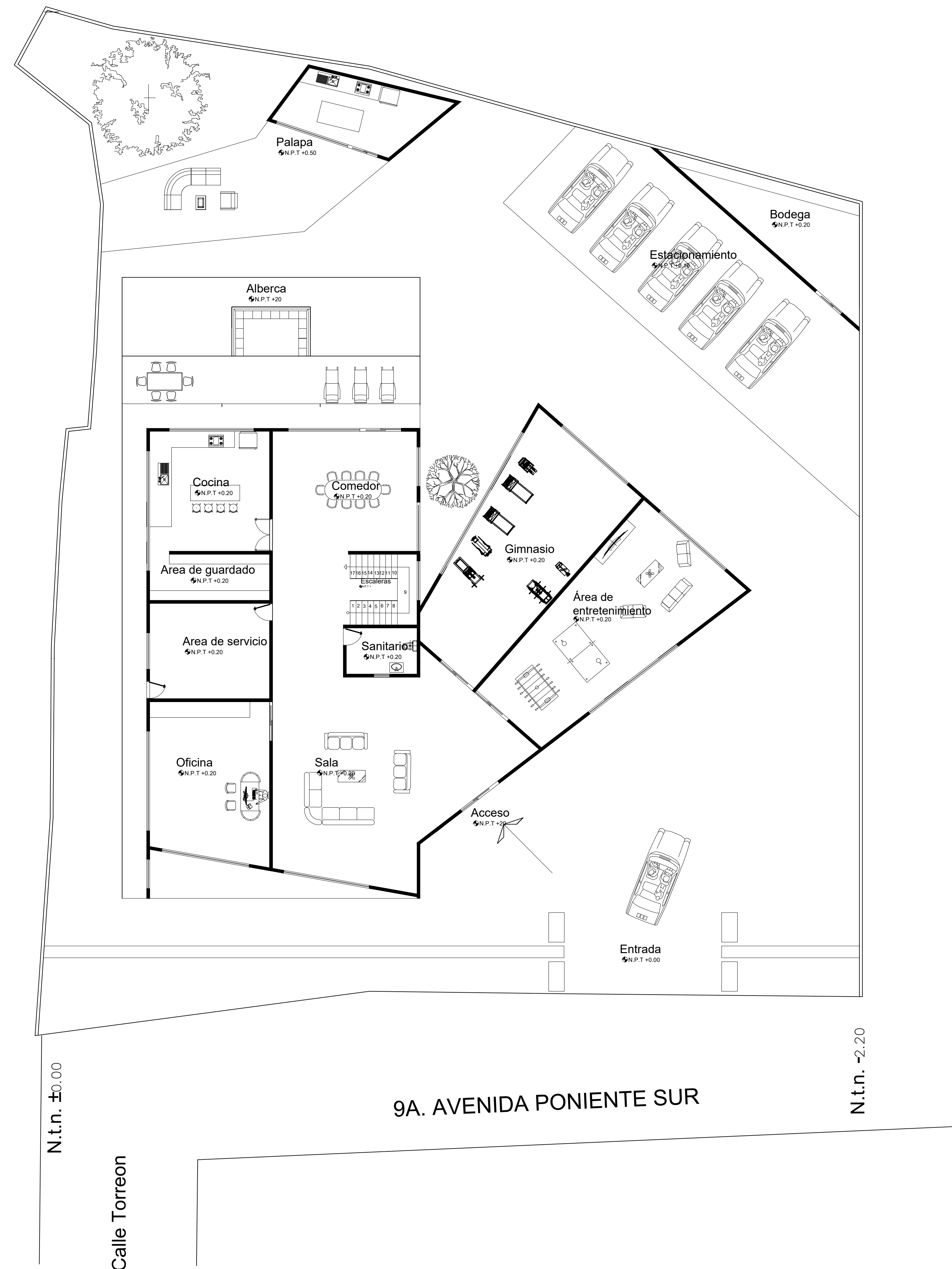

PLANTA ARQUITECTÓNICA DE CONJUNTO

ESC: _____ 1:100

LOCALIZACIÓN

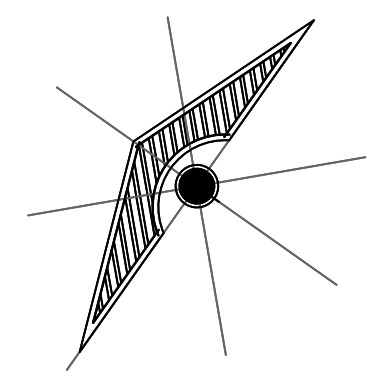

SIMBOLOGÍA

SELLOS

DATOS DE LA OBRA

SUPERFICIE DEL TERRENO: 1845.6405 M²
 SUPERFICIE CONSTRUIDA
 PRIMER NIVEL: 664.9203M²
 SEGUNDO NIVEL: 519.2805M²
 TERCER NIVEL: 567.8516 M²
 SUPERFICIE TOTAL CONSTRUIDA:.... 3597.4229 M²

PROYECTO:
 Casa Residencial

DIRECCIÓN:
 9A. AVENIDA PONIENTE SUR .

PROPIETARIO:

PROYECTÓ

NOMBRE DEL PLANO:
 PLANTA ARQUITECTÓNICA DE CONJUNTO

D.R.O:
 ARQ.

FIRMA:

ESCALA:
 1:100

ACOTACIÓN:
 METROS

CLAVE

A-1

PLANO:
 01 / 03

FECHA:
 12 / FEBRERO / 2021



SEGUNDA PLANTA

ESC: _____ 1:100

LOCALIZACIÓN

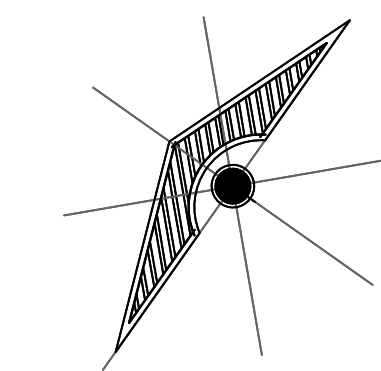

SIMBOLOGÍA

SELLOS

DATOS DE LA OBRA

SUPERFICIE DEL TERRENO: 1845.6405 M²
 SUPERFICIE CONSTRUIDA
 PRIMER NIVEL: 664.9203M²
 SEGUNDO NIVEL: 519.2805M²
 TERCER NIVEL: 567.8516 M²
 SUPERFICIE TOTAL CONSTRUIDA:.... 3591.4229 M²

PROYECTO:
 Casa Residencial

DIRECCIÓN:
 9A. AVENIDA PONIENTE SUR.

PROPIETARIO:

PROYECTÓ

NOMBRE DEL PLANO:
 PLANTA ARQUITECTÓNICA DE CONJUNTO

D.R.O:
 ARQ.

FIRMA:

ESCALA:
 1:100

ACOTACIÓN:
 METROS

CLAVE

A-1

PLANO:
 01 / 03

FECHA:
 12 / FEBRERO / 2021



TERCERA PLANTA

ESC: _____ 1:100

LOCALIZACIÓN

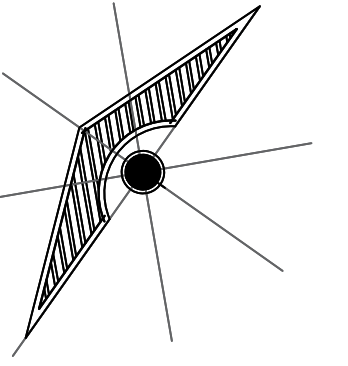

SIMBOLOGÍA

SELLOS

DATOS DE LA OBRA

SUPERFICIE DEL TERRENO: 1845.6405 M²
 SUPERFICIE CONSTRUIDA
 PRIMER NIVEL: 664.9203M²
 SEGUNDO NIVEL: 519.2805M²
 TERCER NIVEL: 567.8516 M²
 SUPERFICIE TOTAL CONSTRUIDA:.... 3597.4229 M²

PROYECTO:
 Casa Residencial

DIRECCIÓN:
 9A. AVENIDA PONIENTE SUR.

PROPIETARIO:

PROYECTÓ

NOMBRE DEL PLANO:
 PLANTA ARQUITECTÓNICA DE CONJUNTO

D.R.O:
 ARQ.

FIRMA:

ESCALA:
 1:100

ACOTACIÓN:
 METROS

CLAVE

A-1

PLANO:
 01 / 03

FECHA:
 12 / FEBRERO / 2021

LOCALIZACIÓN

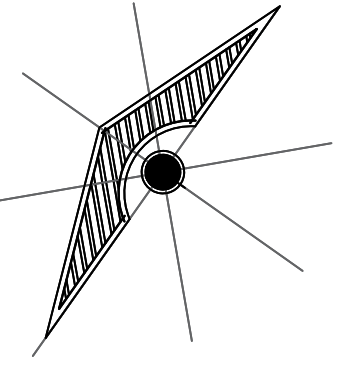

SIMBOLOGÍA

SELLOS

DATOS DE LA OBRA

SUPERFICIE DEL TERRENO: 1845.6405 M²
 SUPERFICIE CONSTRUIDA
 PRIMER NIVEL: 664.9203M²
 SEGUNDO NIVEL: 519.2805M²
 TERCER NIVEL: 567.8516 M²
 SUPERFICIE TOTAL CONSTRUIDA: 3597.4229 M²

PROYECTO:
 Casa Residencial

DIRECCIÓN:
 9A. AVENIDA PONIENTE SUR .

PROPIETARIO:

PROYECTÓ

NOMBRE DEL PLANO:
 PLANTA DE CONJUNTO

D.R.O.:
 ARQ.

FIRMA:

ESCALA:
 1:100

ACOTACIÓN:
 METROS

CLAVE

A-1

PLANO:
 01 / 03

FECHA:
 12 / FEBRERO / 2021

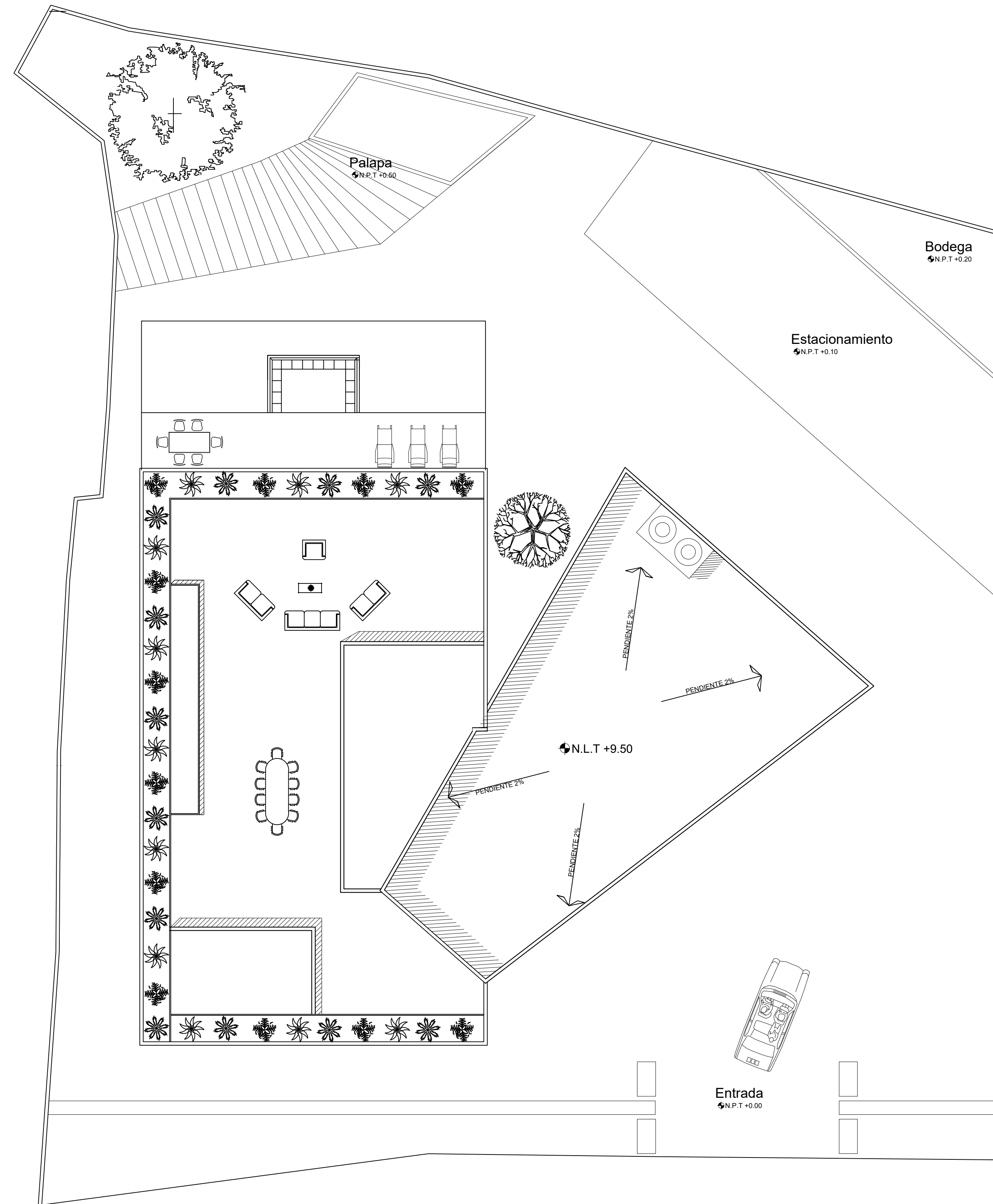

PLANTA DE CONJUNTO

ESC: _____ 1:100