

**PLANTA ARQUITECTÓNICA BAJA**

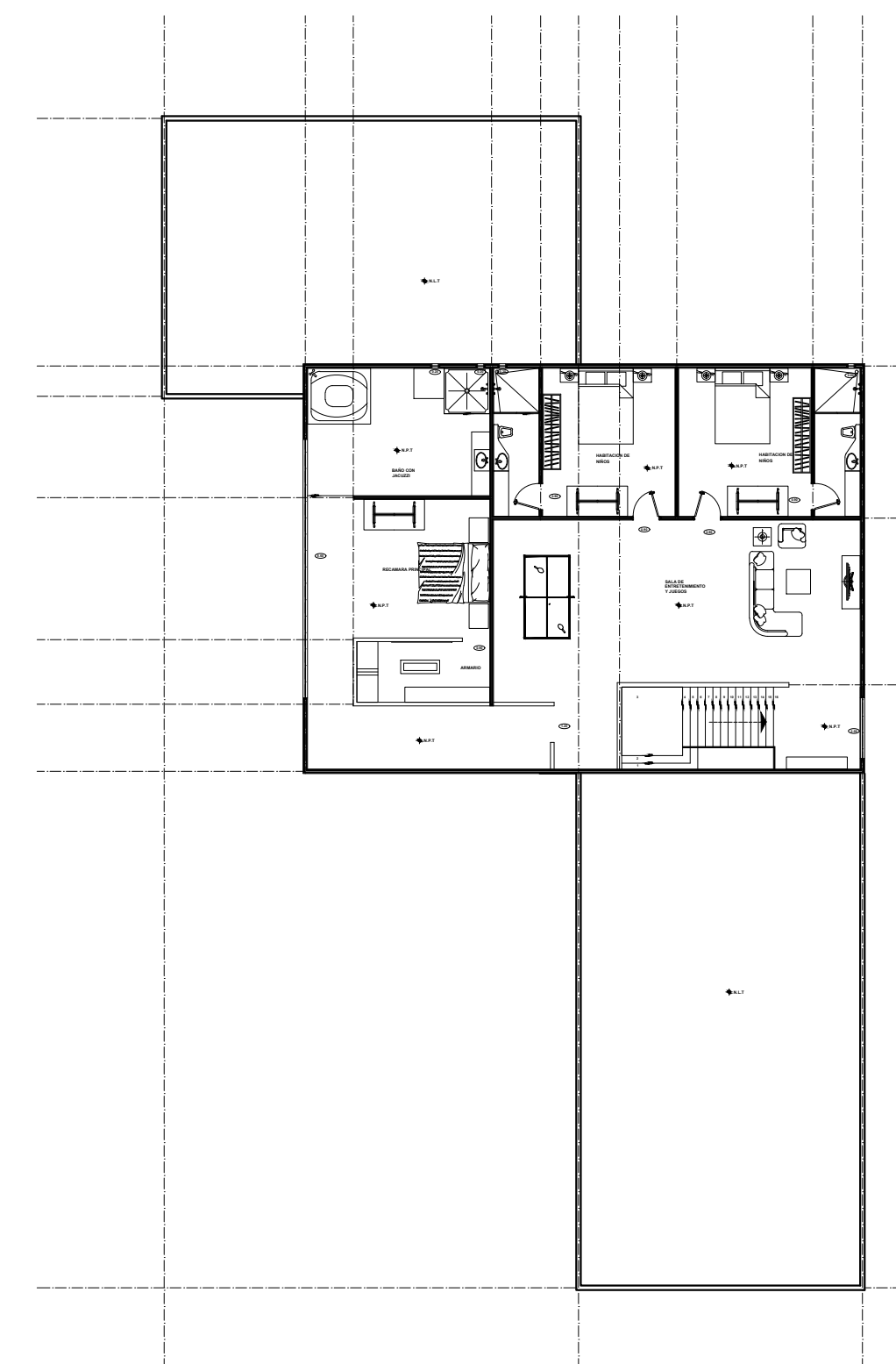

**PLANTA ARQUITECTÓNICA ALTA**

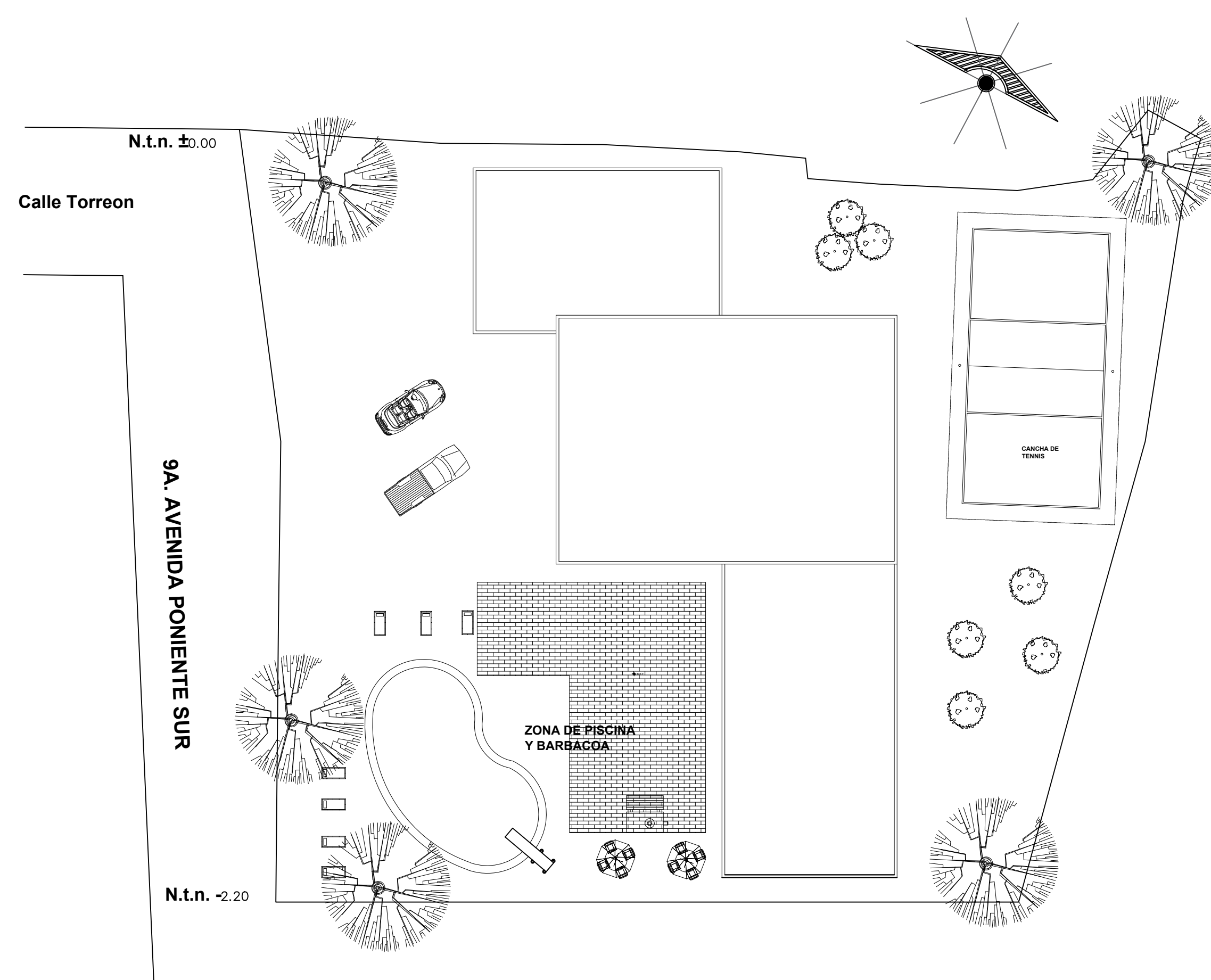

**PLANTA DE TECHOS**

**UNIVERSIDAD**



LOCALIZACIÓN

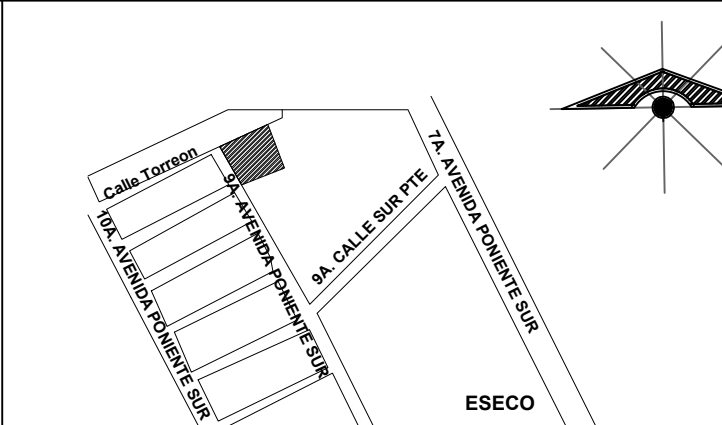

**DATOS**  
**UNIVERSIDAD DEL SURESTE**  
**VICTOR MANUEL SANTIAGO G.**  
**IRAM GOMEZ RUEDA**  
**EXAMEN**  
**CASA RESIDENCIAL**

**SELLOS**

**DATOS DE LA OBRA**

CASA RESIDENCIAL

**PROYECTO:**

CASA RESIDENCIAL

**DIRECCIÓN:**

9a avenida pte. sur, calle torreon

**PROPIETARIO:**

arq. Victor Manuel Santiago Guillen

PROYECTO

**NOMBRE DEL PLANO:**

PLANTAS ARQUITECTONICAS

**D.R.O.:** IRAM GOMEZ RUEDA

AVE. CENTRAL No. 24

**FIRMA:**

**ESCALA:**

1:50

**ACOTACIÓN:**

METROS

CLAVE

A-1

**PLANO:**

01/03

**FECHA:** 12/ ABRIL / 2021