

**LICENCIATURA EN ARQUITECTURA**

**“Costos y presupuestos”**

## **Plantas arquitectónicas, cortes y fachadas**

Presenta:

**KARLA JUDITH ESCOBAR RODRIGUEZ**

Profesor:

**ARQUITECTO. Víctor Manuel Santiago Guillen**

# PERSPECTIVA EXTERIOR



# PERSPECTIVA INTERIOR

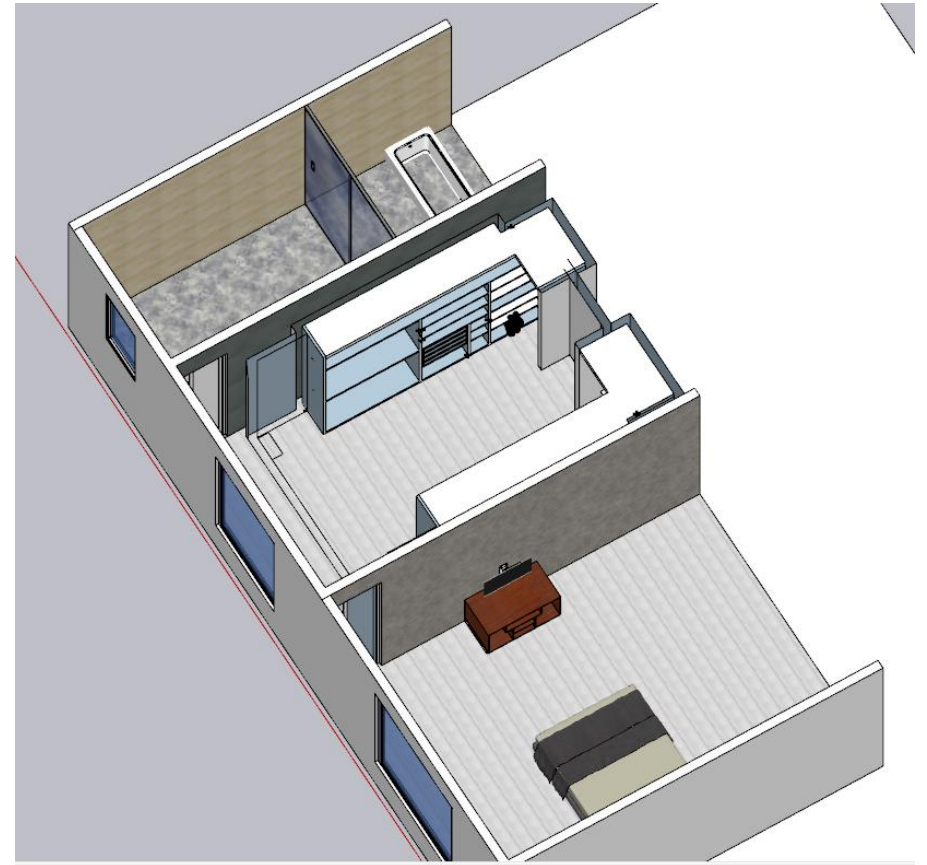

LOCALIZACIÓN

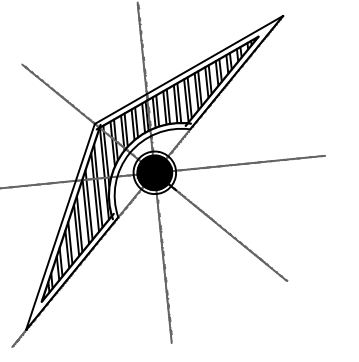

**SIMBOLOGÍA**

**SELLOS**

**DATOS DE LA OBRA**

SUPERFICIE DEL TERRENO: ..... 1867.2952 M<sup>2</sup>  
 SUPERFICIE CONSTRUIDA  
 PRIMER NIVEL: ..... 680.0703 M<sup>2</sup>  
 SEGUNDO NIVEL: ..... 680.0703 M<sup>2</sup>  
 SUPERFICIE TOTAL CONSTRUIDA:.....1360.1406 M<sup>2</sup>

**PROYECTO:**

CASA RESIDENCIAL

**DIRECCIÓN:**

9A. AVENIDA PONIENTE SUR

**PROPIETARIO:**

PROYECTÓ

**NOMBRE DEL PLANO:**

PLANTA ARQUITECTÓNICA

**ALUMNA:**

KARLA JUDITH ESCOBAR RODRÍGUEZ

**FIRMA:**

**ESCALA:**

1:100

**ACOTACIÓN:**

METROS

CLAVE

A-1

**PLANO:**

01/03

**FECHA:**

12/ MARZO / 2021

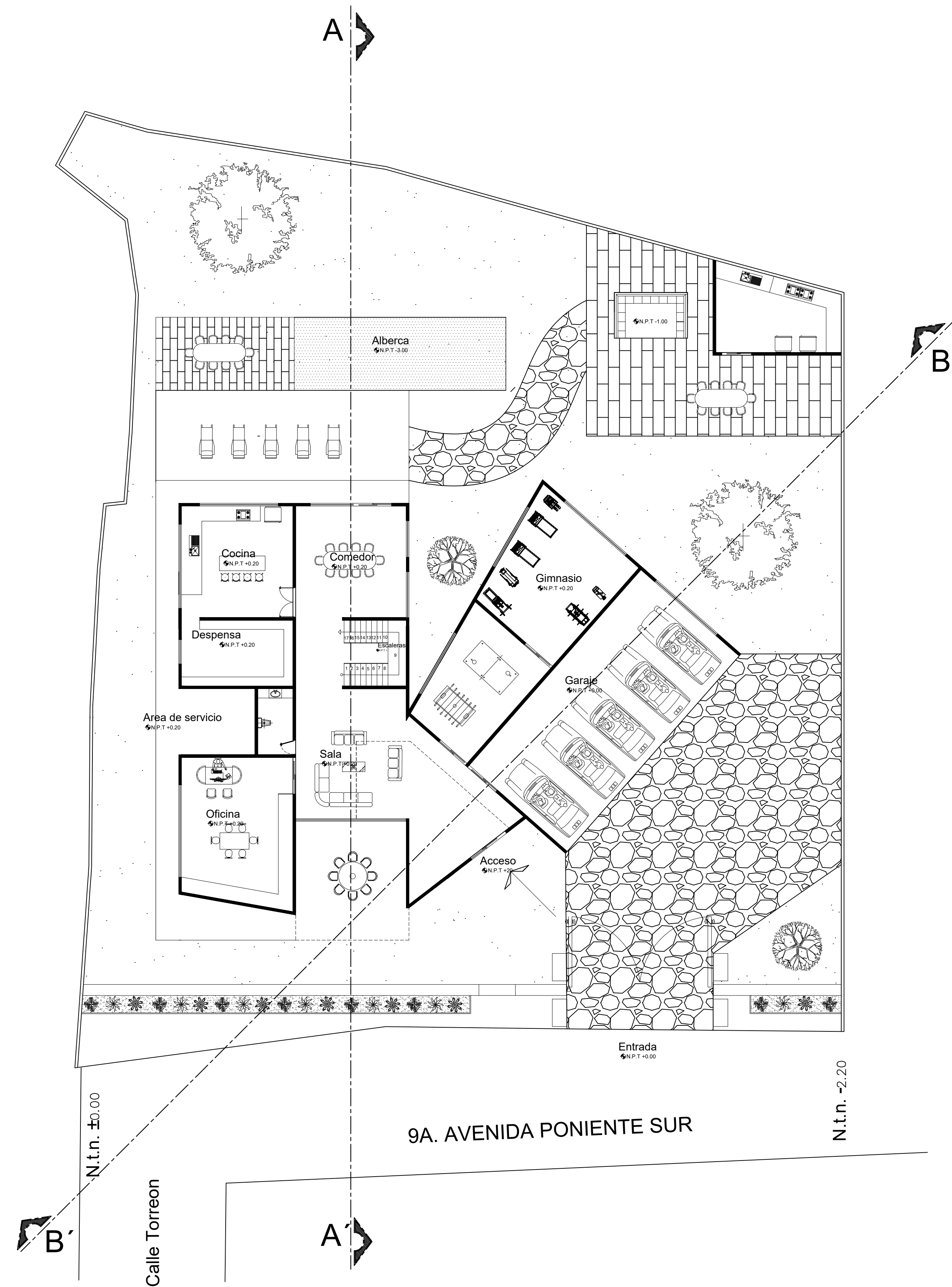

**PLANTA ARQUITECTÓNICA DE CONJUNTO**

ESC: \_\_\_\_\_ 1:100

LOCALIZACIÓN

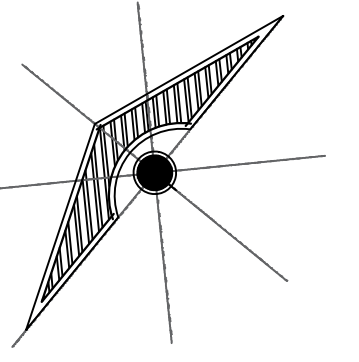

**SIMBOLOGÍA**

**SELLOS**

**DATOS DE LA OBRA**

SUPERFICIE DEL TERRENO: ..... 1867.2952 M<sup>2</sup>  
 SUPERFICIE CONSTRUIDA  
 PRIMER NIVEL: ..... 680.0703 M<sup>2</sup>  
 SEGUNDO NIVEL: ..... 680.0703 M<sup>2</sup>  
 SUPERFICIE TOTAL CONSTRUIDA:.....1360.1406 M<sup>2</sup>

**PROYECTO:**  
CASA RESIDENCIAL

**DIRECCIÓN:**  
9A. AVENIDA PONIENTE SUR

**PROPIETARIO:**

PROYECTÓ

**NOMBRE DEL PLANO:**  
PLANTA ARQUITECTÓNICA

**ALUMNA:**  
KARLA JUDITH ESCOBAR RODRÍGUEZ

**FIRMA:** \_\_\_\_\_ **ESCALA:**  
1:100  
**ACOTACIÓN:**  
METROS

CLAVE

**PLANO:**  
A-1 01/03

**FECHA:**  
12/ MARZO / 2021

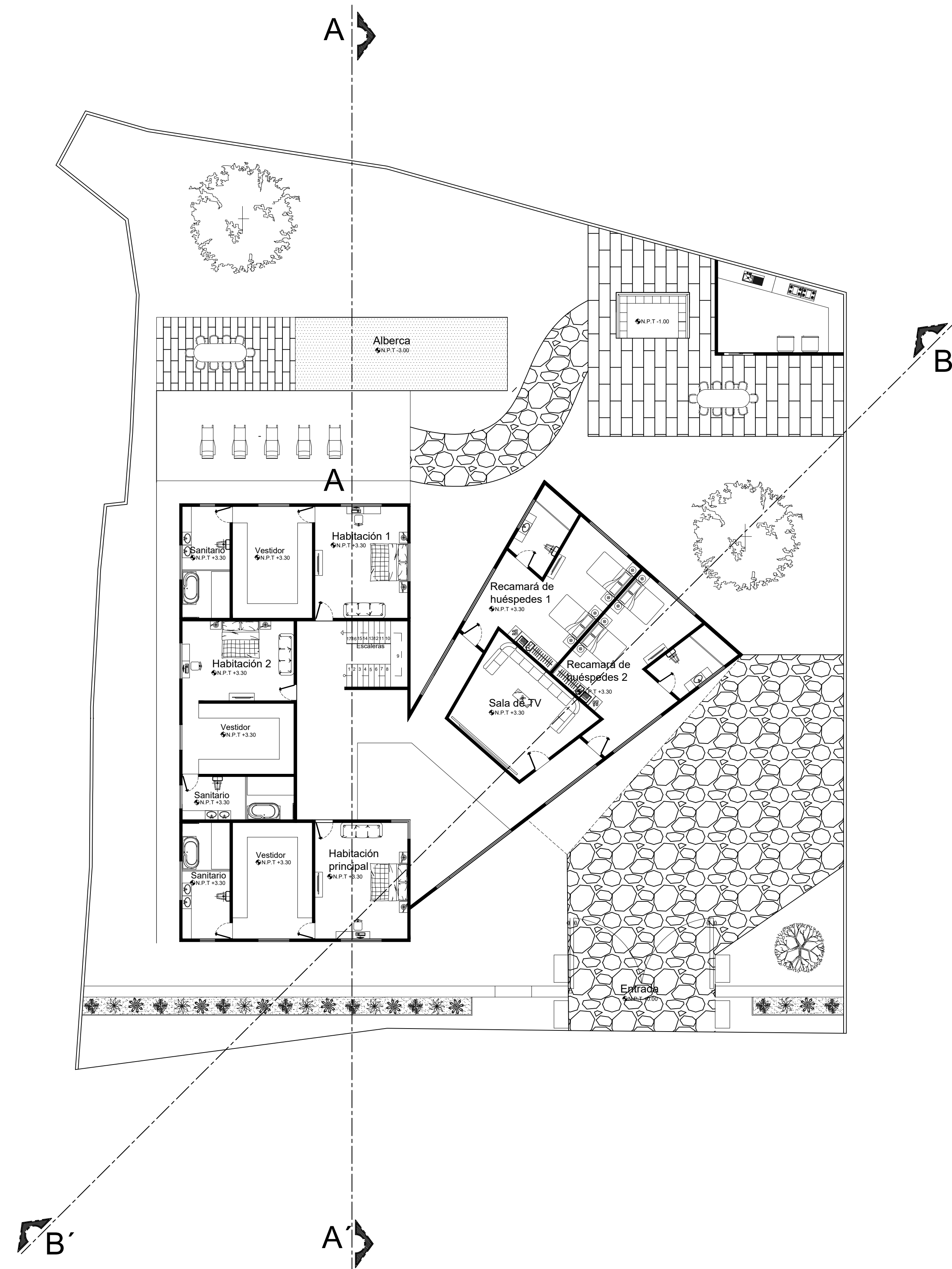

**SEGUNDA PLANTA**

ESC: \_\_\_\_\_ 1:100

LOCALIZACIÓN

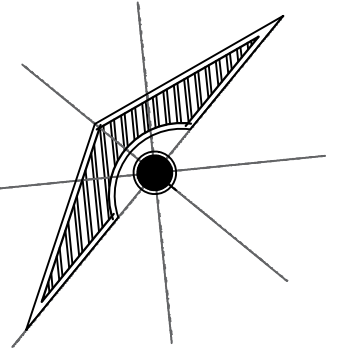

**SIMBOLOGÍA**

**SELLOS**

**DATOS DE LA OBRA**

SUPERFICIE DEL TERRENO: ..... 1867.2952 M<sup>2</sup>  
 SUPERFICIE CONSTRUIDA  
 PRIMER NIVEL: ..... 680.0703 M<sup>2</sup>  
 SEGUNDO NIVEL: ..... 680.0703 M<sup>2</sup>  
 SUPERFICIE TOTAL CONSTRUIDA:.....1360.1406 M<sup>2</sup>

**PROYECTO:**

CASA RESIDENCIAL

**DIRECCIÓN:**

9A. AVENIDA PONIENTE SUR

**PROPIETARIO:**

PROYECTÓ

**NOMBRE DEL PLANO:**

PLANTA ARQUITECTÓNICA

**ALUMNA:**

KARLA JUDITH ESCOBAR RODRÍGUEZ

**FIRMA:**

**ESCALA:**

1:100

**ACOTACIÓN:**

METROS

CLAVE

A-1

**PLANO:**

01/03

**FECHA:**

12/ MARZO / 2021

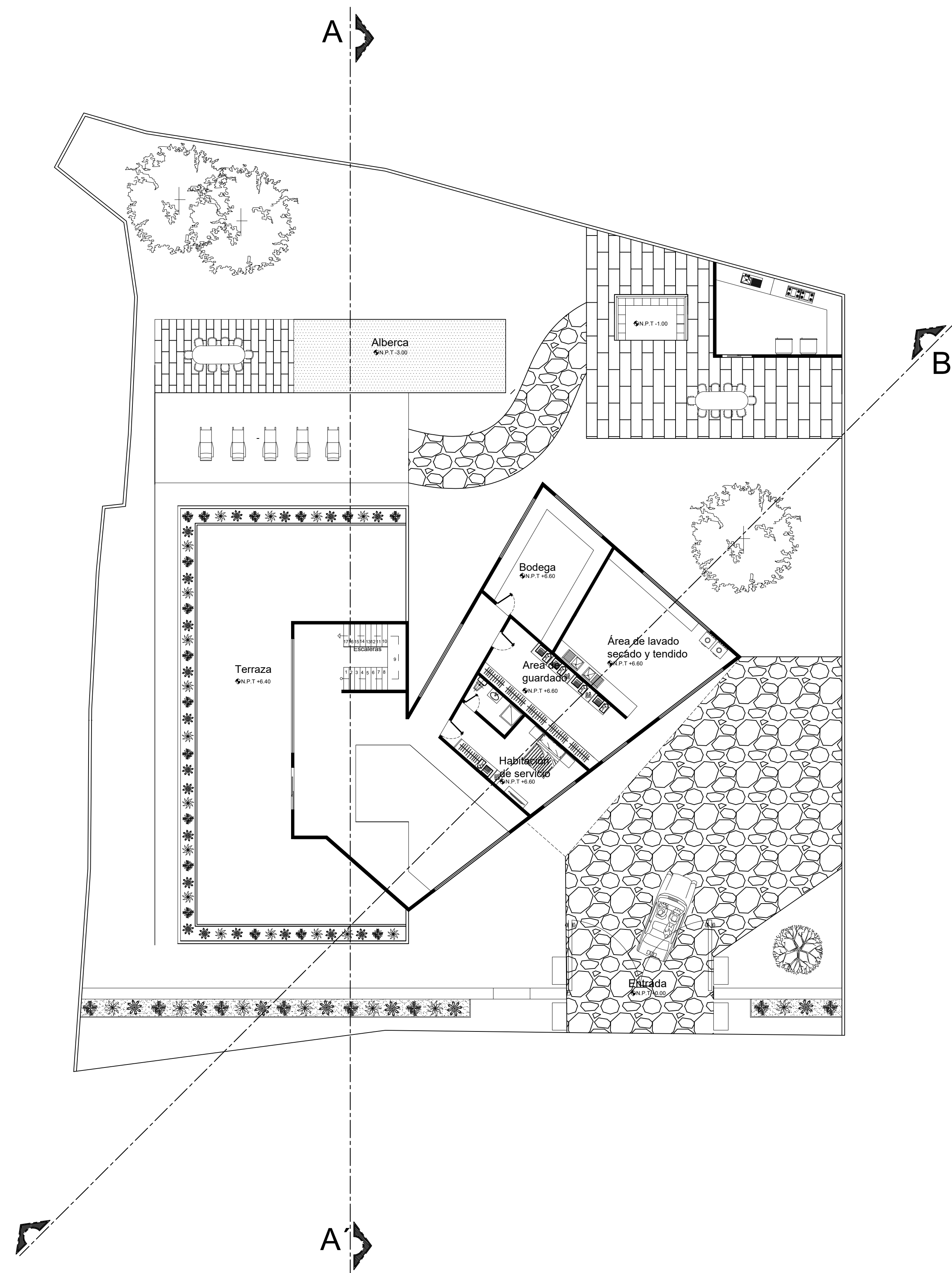

**TERCERA PLANTA**

ESC: \_\_\_\_\_ 1:100  
 B'

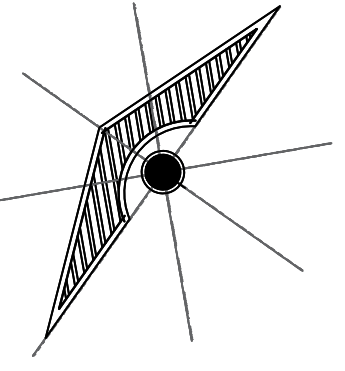

**SIMBOLOGÍA**

**SELLOS**

**DATOS DE LA OBRA**

SUPERFICIE DEL TERRENO: ..... 1845.6405 M<sup>2</sup>  
 SUPERFICIE CONSTRUIDA  
 PRIMER NIVEL: ..... 664.9203M<sup>2</sup>  
 SEGUNDO NIVEL: ..... 519.2805M<sup>2</sup>  
 TERCER NIVEL: ..... 567.8516 M<sup>2</sup>  
 SUPERFICIE TOTAL CONSTRUIDA: .... 3597.4229 M<sup>2</sup>

**PROYECTO:**  
 Casa Residencial

**DIRECCIÓN:**  
 9A. AVENIDA PONIENTE SUR .

**PROPIETARIO:**

**NOMBRE DEL PLANO:**  
 CORTES Y FACHADAS

**D.R.O:**  
 ARQ.

**FIRMA:**

**ESCALA:**  
 1:100

**ACOTACIÓN:**  
 METROS

**PLANO:**  
 01 / 03

CLAVE

**FECHA:**  
 12 / MARZO / 2021

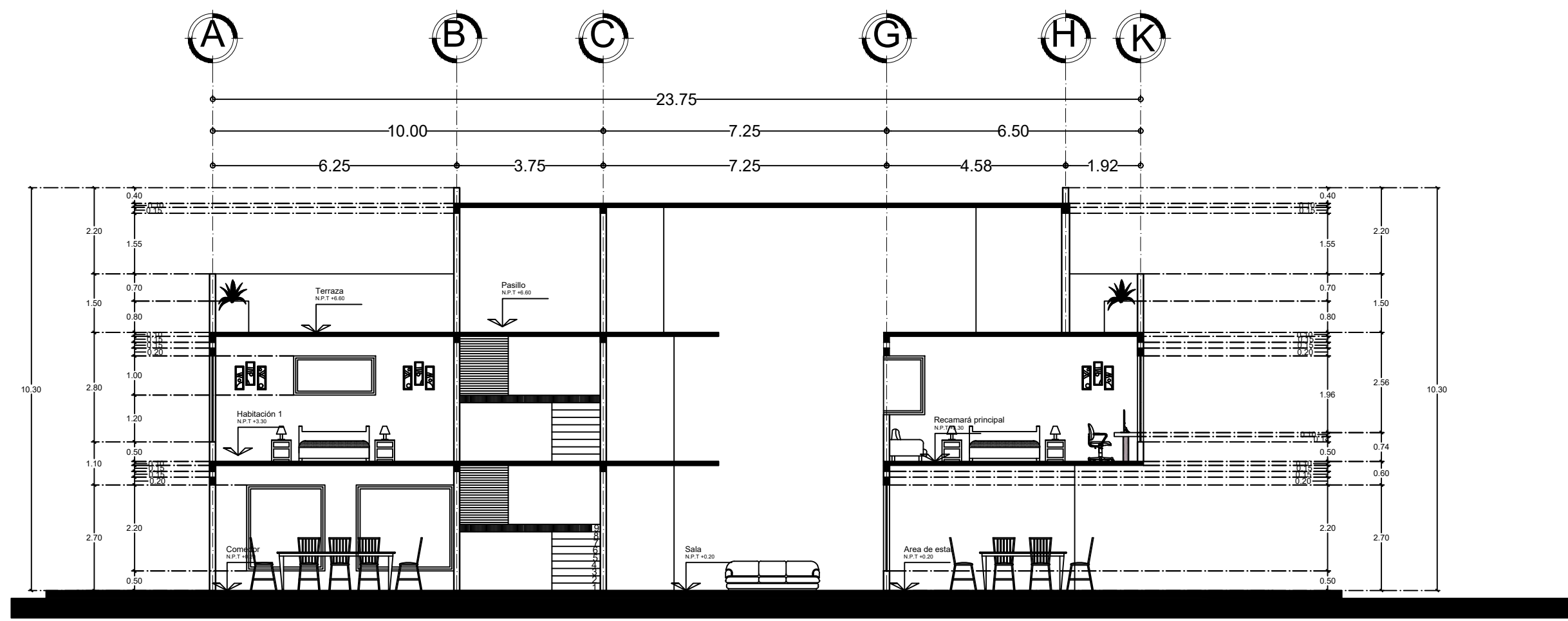

**CORTE TRANSVERSAL A-A'**

ESC: ..... 1:100

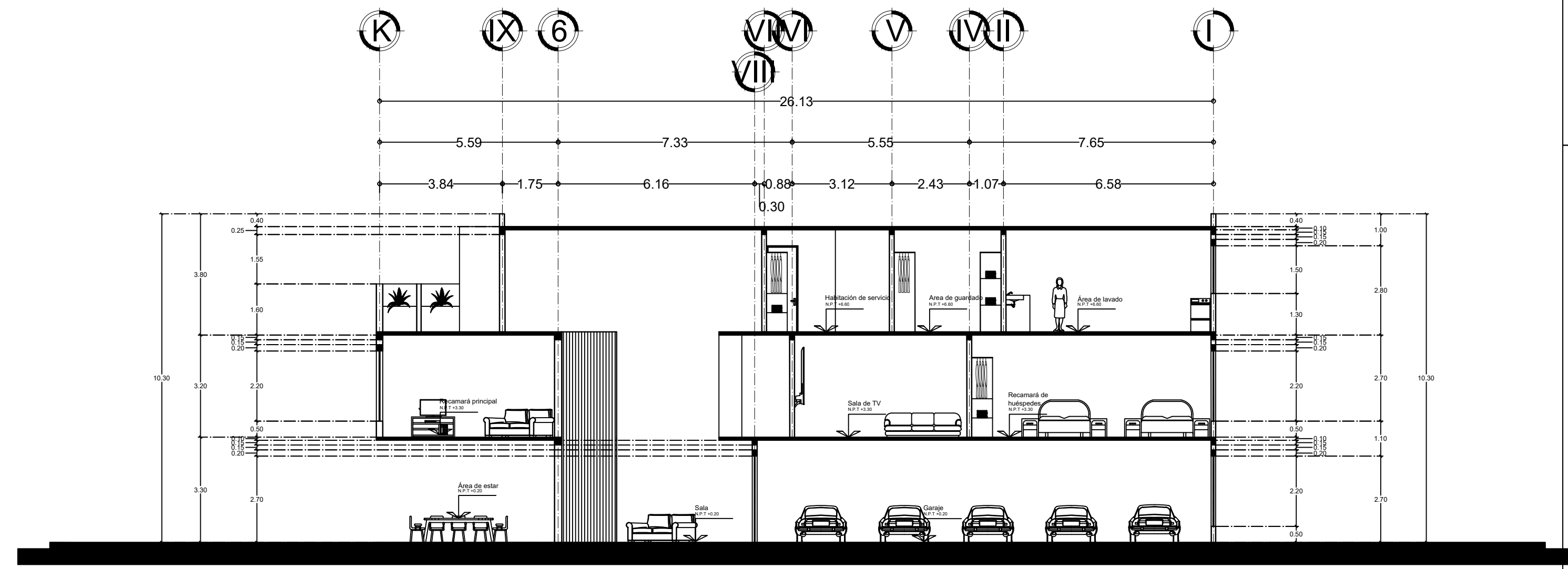

**CORTE B-B'**

ESC: ..... 1:100

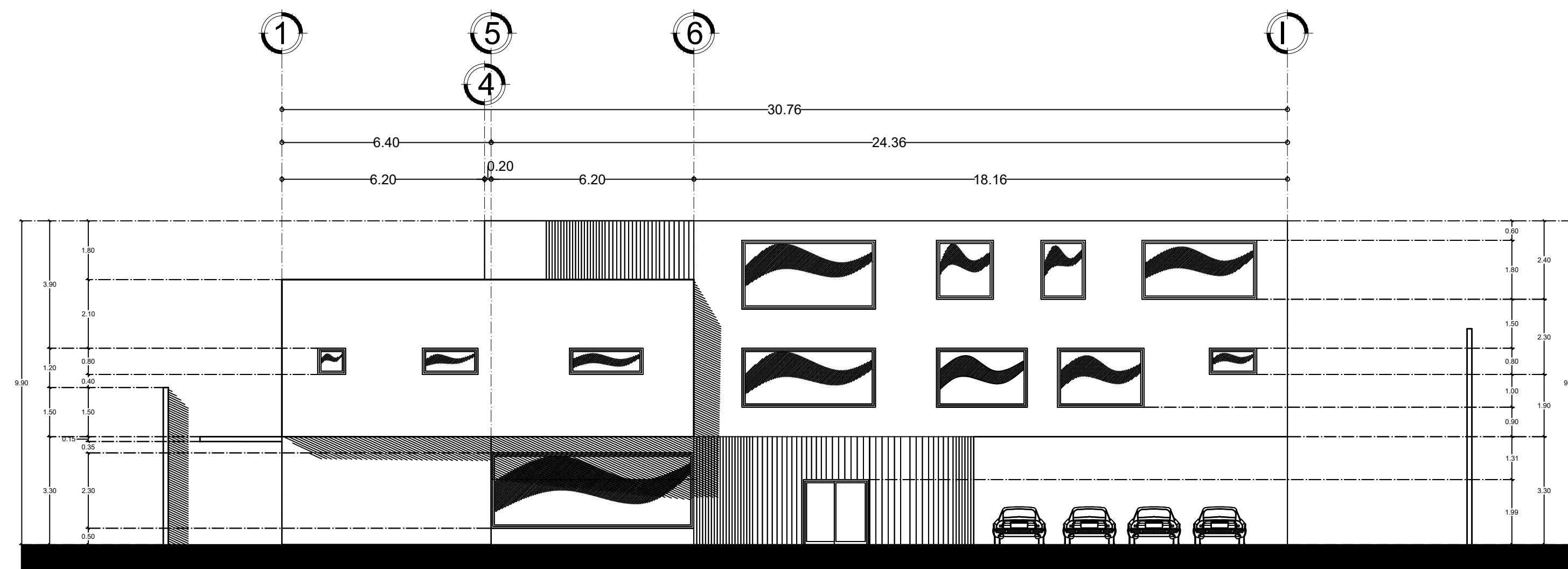

**Fachada Principal**

ESC: ..... 1:100