

LOCALIZACIÓN

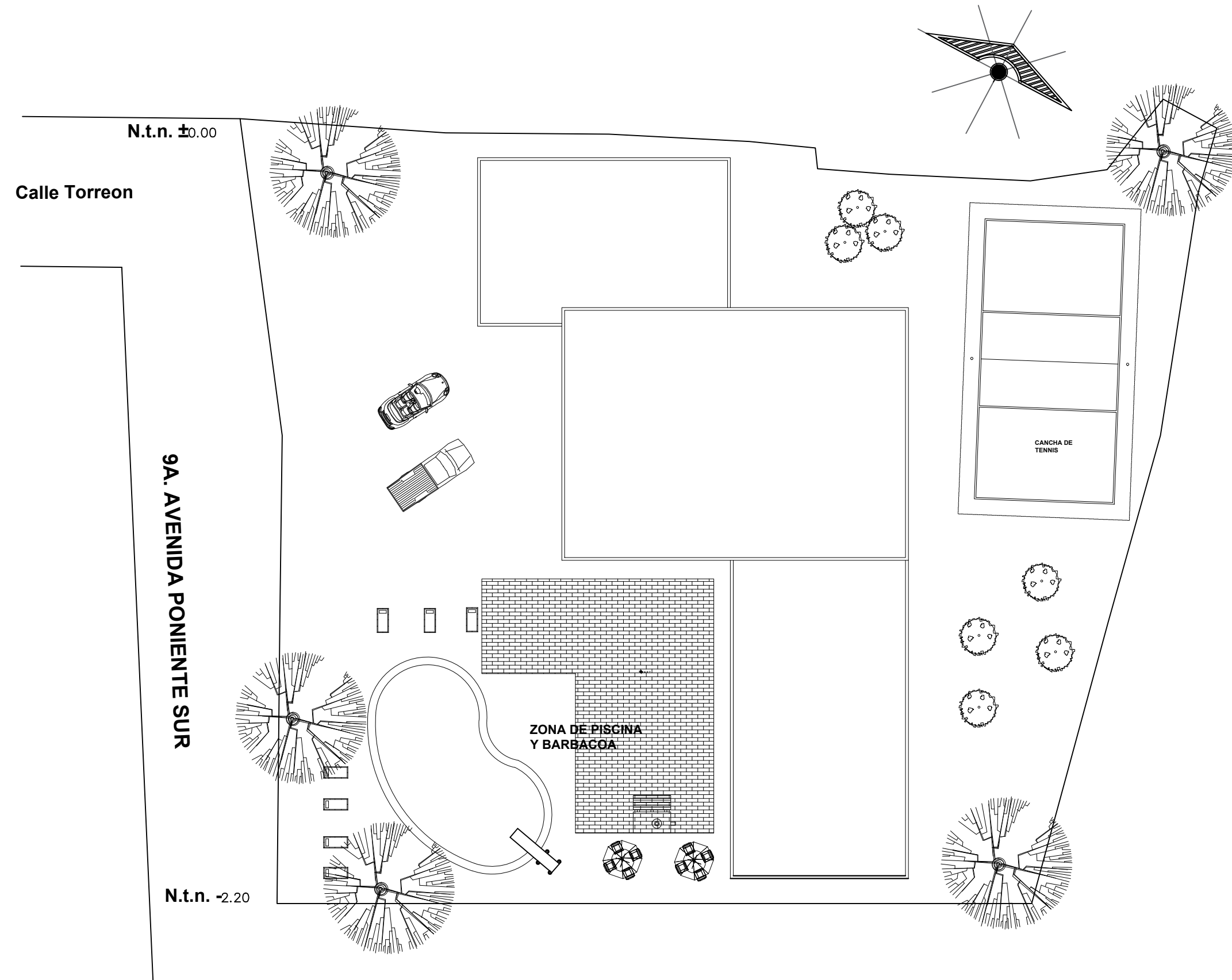

PLANTA ARQUITECTONICA DE CONJUNTO: PLANTA ALTA

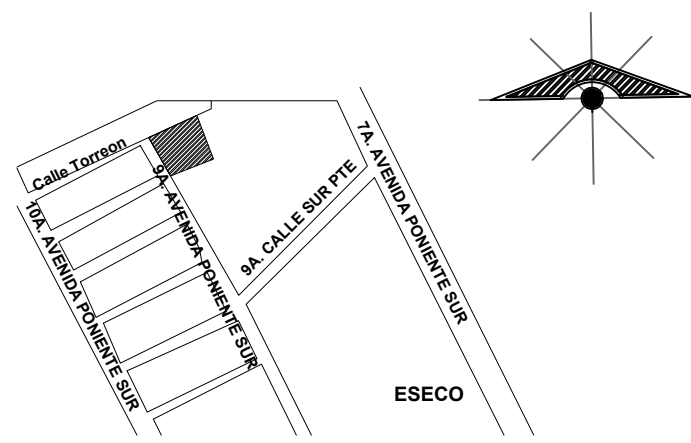
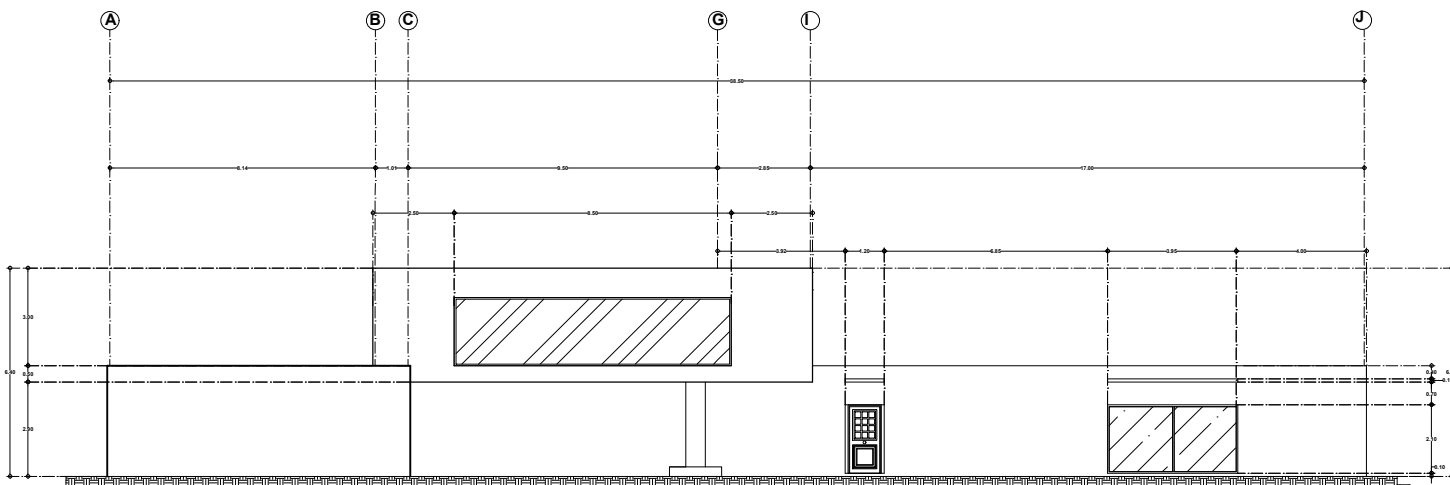

FACHADA PRINCIPAL

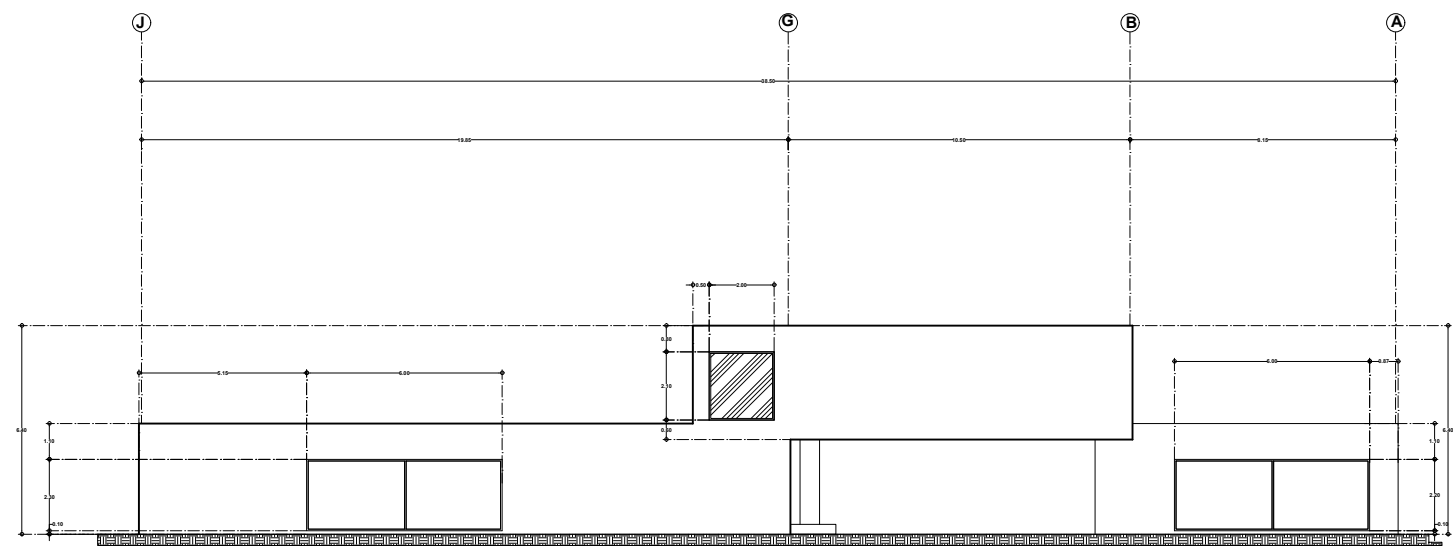

FACHADA TRASERA

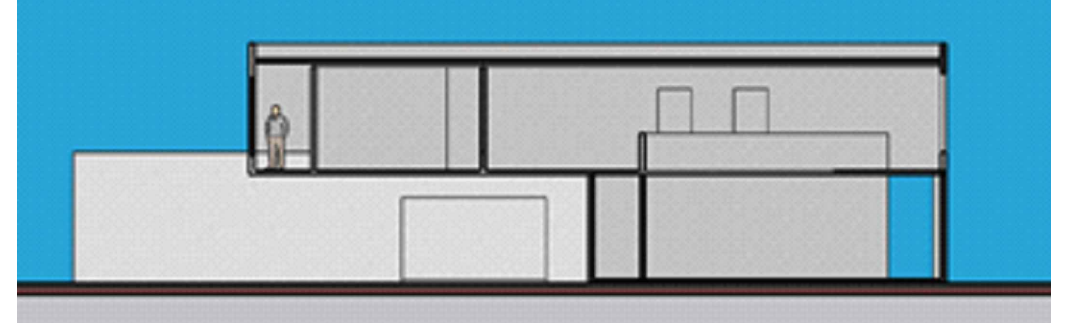

CORTE TRANSVERSAL

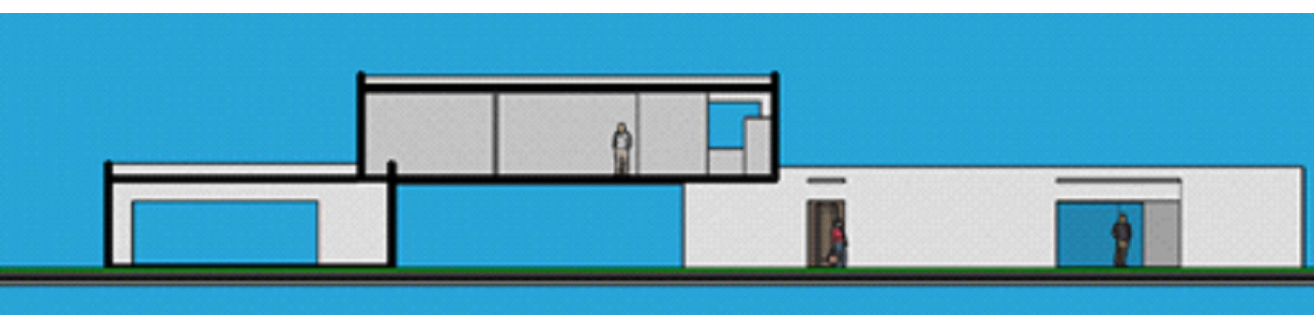

CORTE LONGITUDINAL

DATOS
UNIVERSIDAD DEL SURESTE
VICTOR MANUEL SANTIAGO G.
IRAM GOMEZ RUEDA
EXAMEN
CASA RESIDENCIAL

SELLOS

DATOS DE LA OBRA

CASA RESIDENCIAL

PROYECTO:
CASA RESIDENCIAL

DIRECCIÓN:
9a avenida pte. sur, calle torreon

PROPIETARIO:
arq. Victor Manuel Santiago Guillen

PROYECTO

NOMBRE DEL PLANO:
PLANTAS ARQUITECTONICAS

D.R.O.: IRAM GOMEZ RUEDA
AVE. CENTRAL No. 24

FIRMA: **ESCALA:** 1:50
ACOTACIÓN: METROS

CLAVE A-1 **PLANO:** 01/03

FECHA: 17 / MARZO / 2021