

**NOMBRE DEL ALUMNO:
LUIS FERNANDO CALVO JIMÉNEZ.**

-

**NOMBRE DEL DOCENTE:
VICTOR MANUEL GUILLEN SANTIAGO.**

-

**MATERIA:
DISEÑO ARQUITECTÓNICO III**

-

ARQUITECTURA QUINTO CUATRIMESTRE

-

EXAMEN.

-

12 DE ABRIL DE 2021

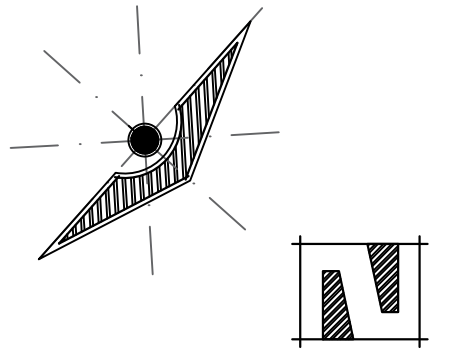

SUPERFICIE DEL TERRENO:
 SUPERFICIE CONSTRUIDA
 PRIMER NIVEL:
 SEGUNDO NIVEL: M²
 TERCER NIVEL: M²
 SUPERFICIE TOTAL CONSTRUIDA:..... M²

DESPACHO ARQUITECTÓNICO

PLANTAS ARQUITECTÓNICAS

ARO. LUIS FERNANDO CALVO JIMÉNEZ

1:50

METROS

01/01

A-1

09/ ABRIL / 2021

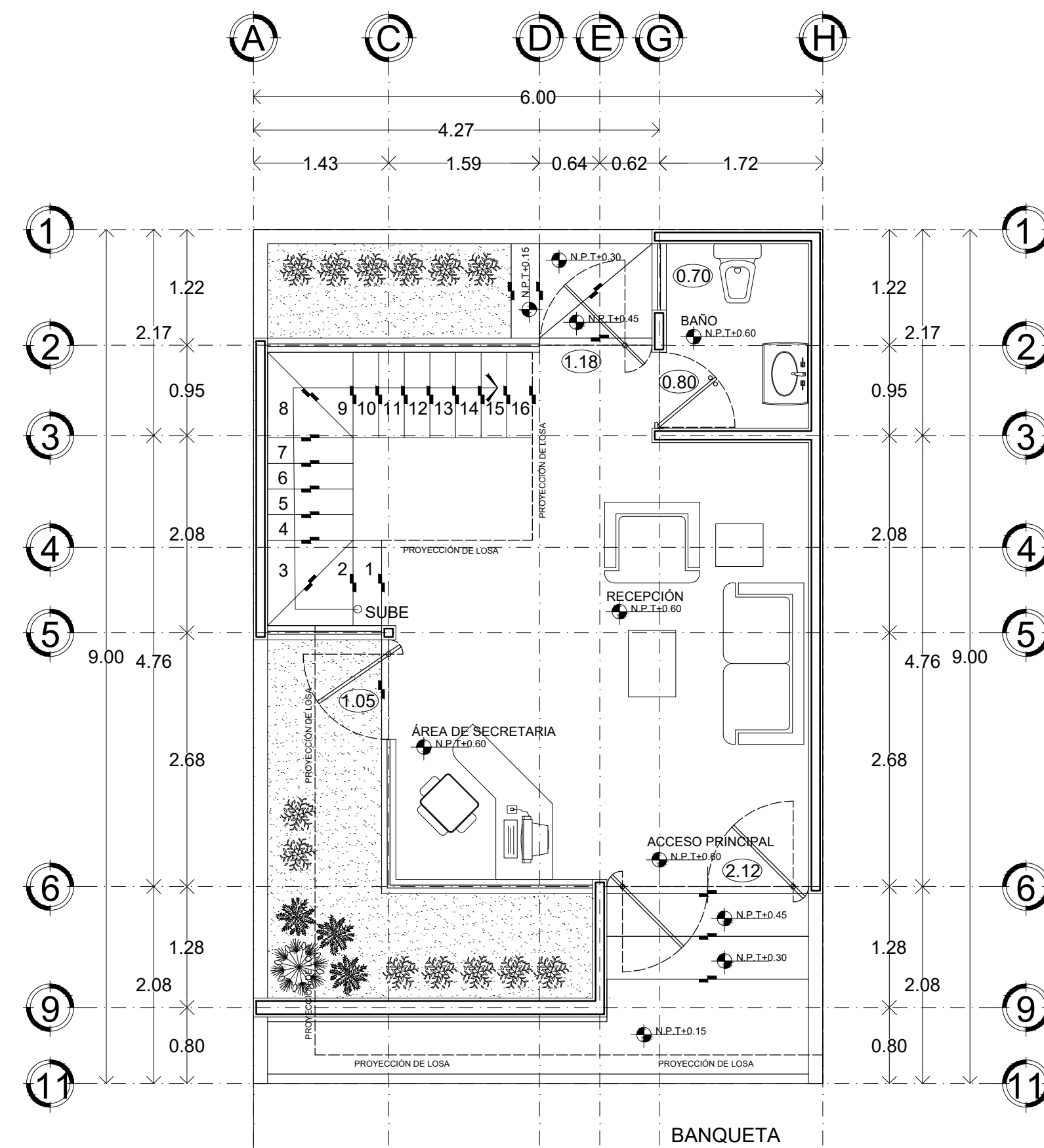

**PLANTA ARQUITECTÓNICA
PRIMER NIVEL**

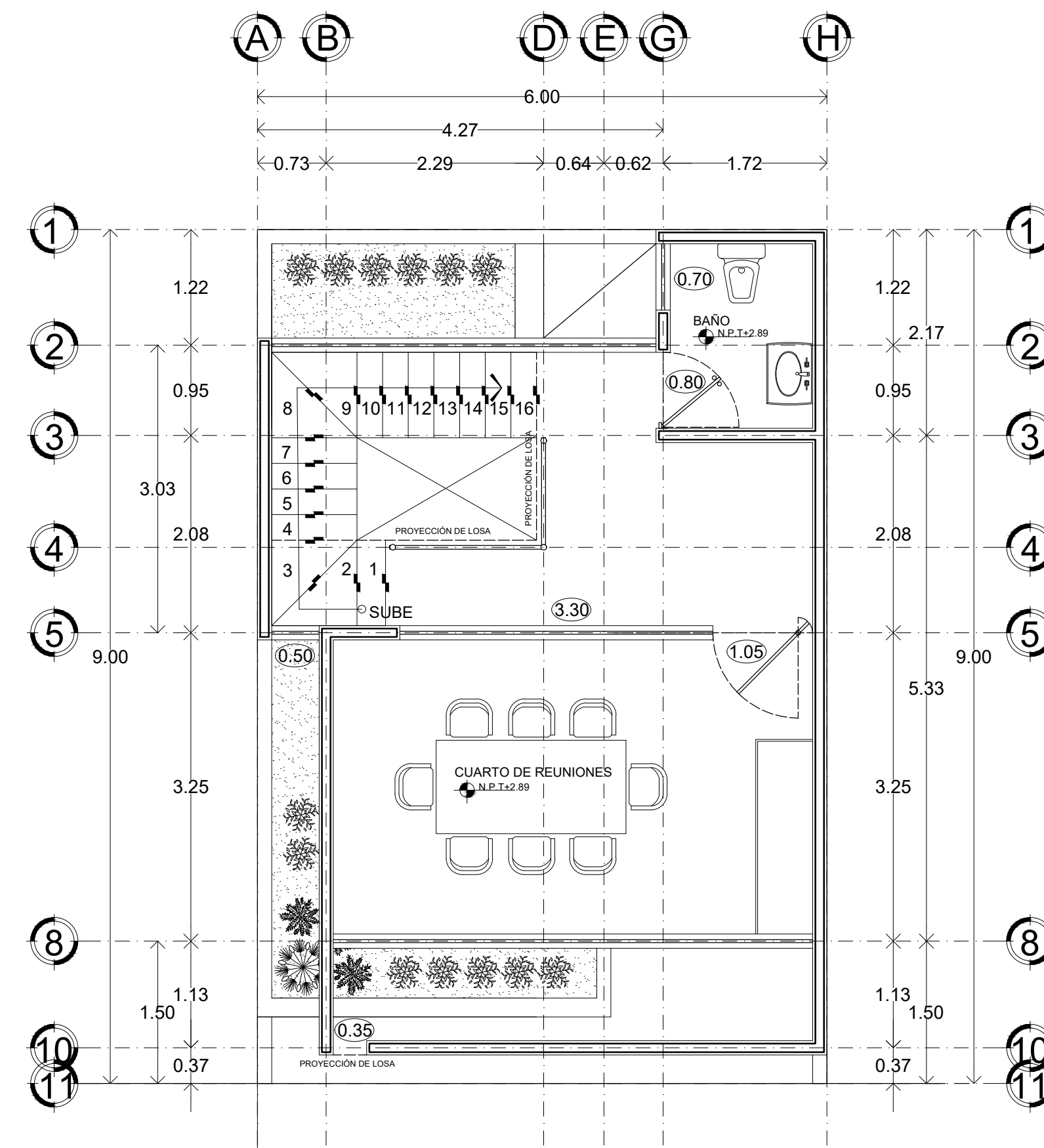

**PLANTA ARQUITECTÓNICA
SEGUNDO NIVEL**

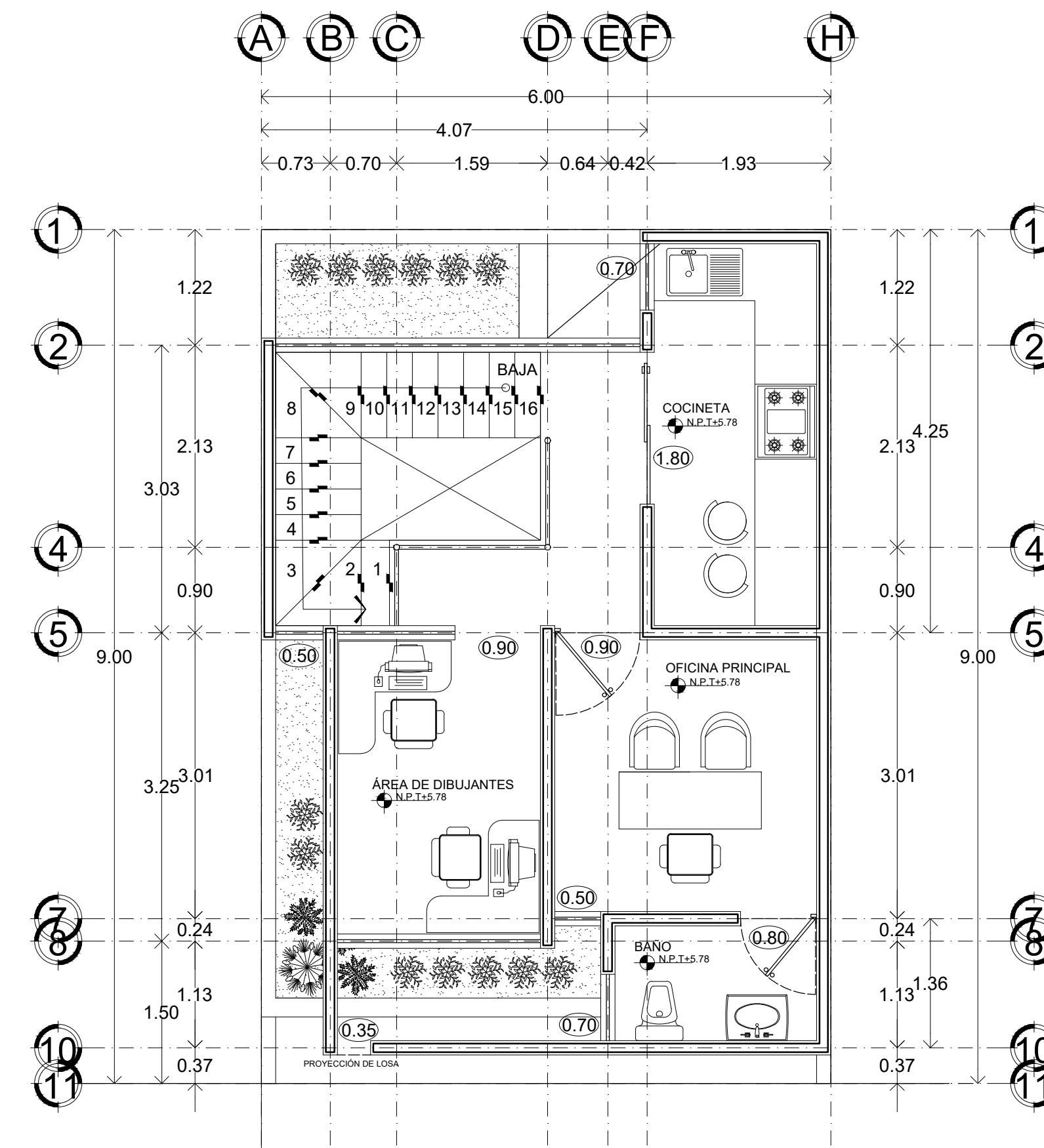

**PLANTA ARQUITECTÓNICA
TERCER NIVEL**

LOCALIZACIÓN

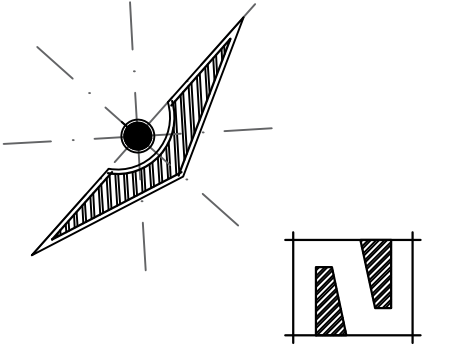

SIMBOLOGÍA

SELLOS

DATOS DE LA OBRA

SUPERFICIE DEL TERRENO:
 SUPERFICIE CONSTRUIDA
 PRIMER NIVEL:
 SEGUNDO NIVEL: M²
 SEGUNDO NIVEL: M²
 SUPERFICIE TOTAL CONSTRUIDA:..... M²

PROYECTO:

DESPACHO ARQUITECTÓNICO

DIRECCIÓN:

PROPIETARIO:

PROYECTO

NOMBRE DEL PLANO:

CORTES Y FACHADA.

D.R.O.:

ARO. LUIS FERNANDO CALVO JIMÉNEZ

FIRMA:

ESCALA:

1:50

ACOTACIÓN:

METROS

CLAVE

A-2

PLANO:

02 / 02

FECHA:

12 / ABRIL / 2021

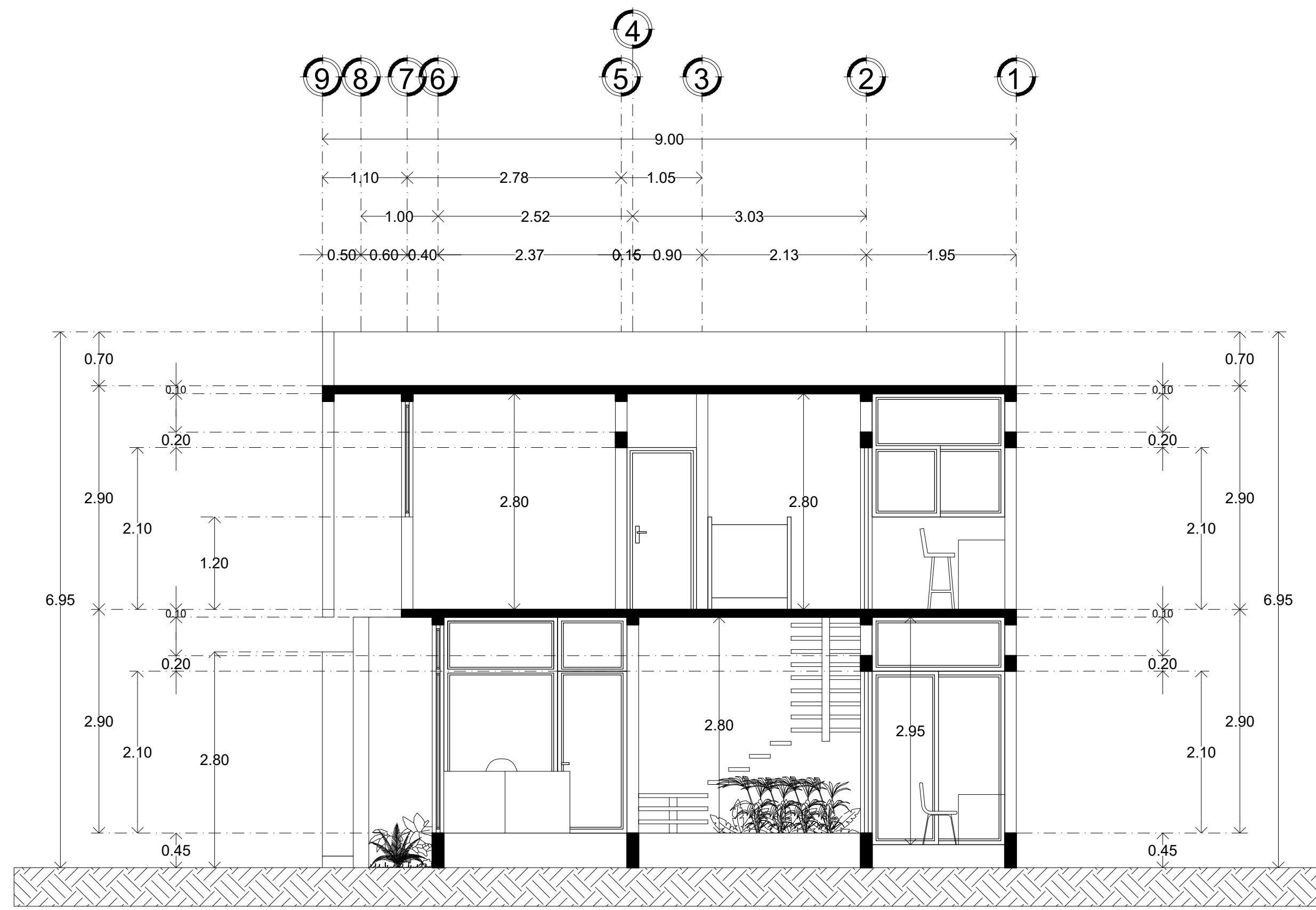

**CORTE LONGITUDINAL
Y-Y'** ESC.....1:50

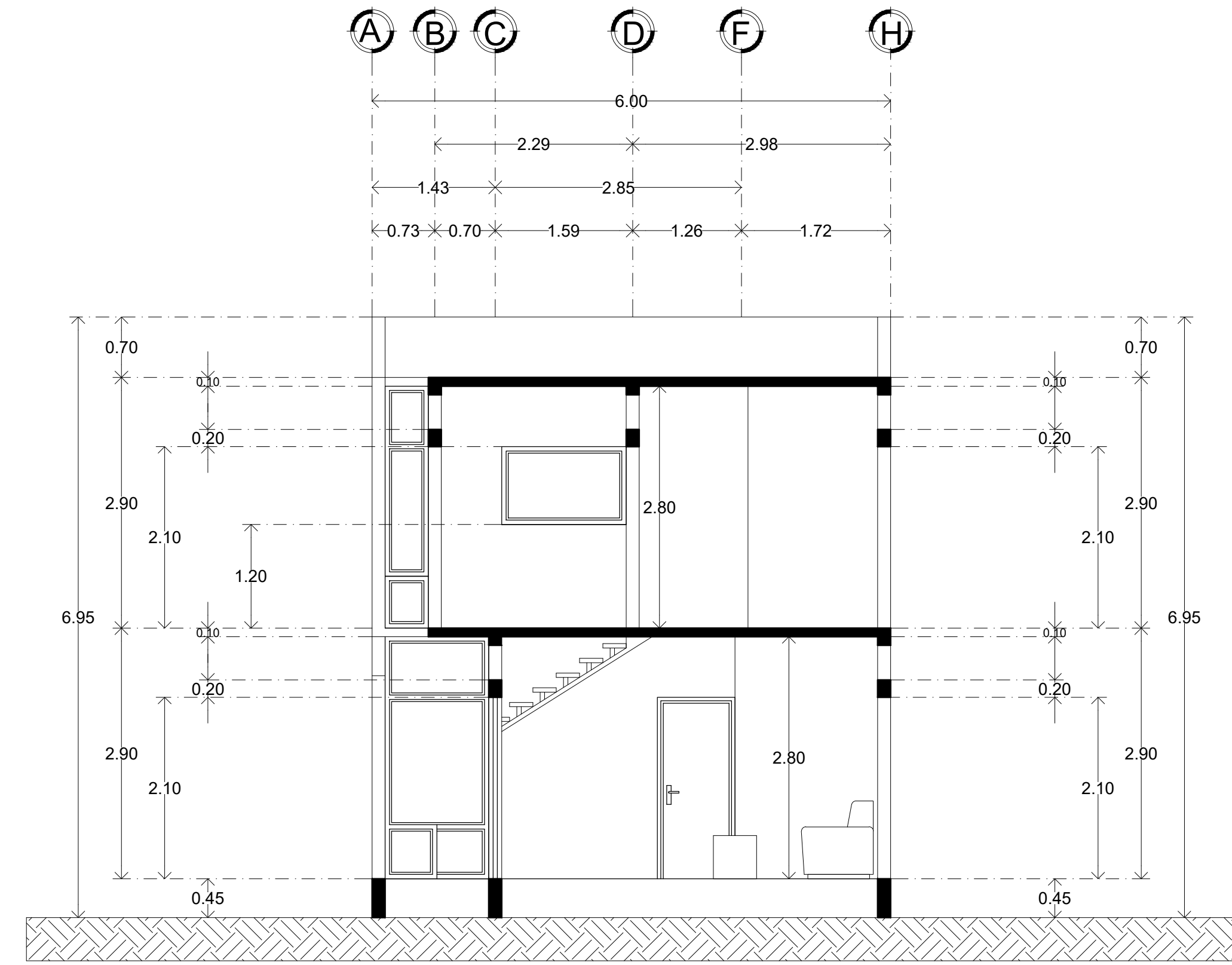

**CORTE TRANSVERSAL
X-X'** ESC.....1:50

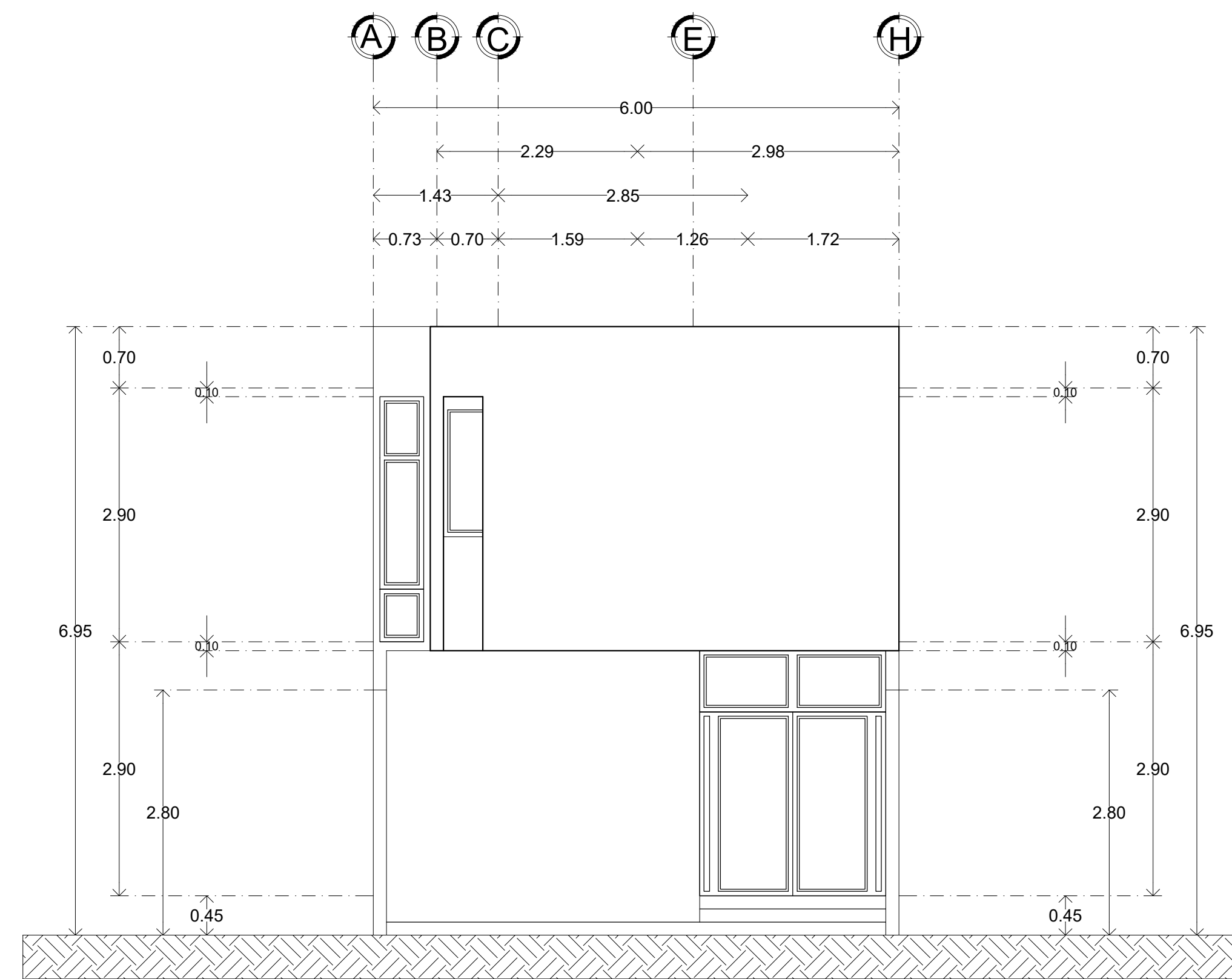

FACHADA PRINCIPAL

ESC.....1:50