



**ROXANA GERALDINE HERNÁNDEZ GÁLVEZ**

**ARQ. AMAYRANI FABIOLA HERNÁNDEZ GRANADOS**

**FUNCIONALISMO**

**FUNDAMENTOS DE CONSTRUCCION**

**2DO. CUATRIMESTRE**

**LAR- LICENCIATURA EN ARQUITECTURA “A”**

**COMITÁN DE DOMÍNGUEZ CHIAPAS A 08 ABRIL 2021.**

# FUNCIONALISMO

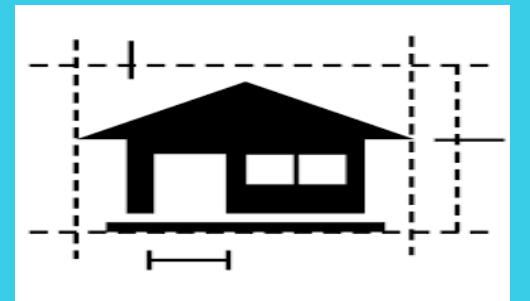



# FUNCIONALISMO



SURGE A CAUSA DE LA 1RA. GERRA MUNDIAL, EL ESTABLECIMIENTO DE LAS PRIMERAS ECONOMIAS DEL MUNDO, PRODUCCION DE MATERIALES DE CONSTRUCCION TALES COMO EL VIDRIO, HIERRO Y CONCRETO



ALCANZO SU MAYOR AUGE EN EL NORTE DE EUROPA EN LA PRIMERA DECADA DEL SIGLO XX, POSTERIORMENTE SE EXTENDIO A FINLANDIA, SUICIA, DINAMARCA Y OTROS PAISES

## ARQUITECTOS DESTACADOS

GUNNAR ASPLUND



WALTER GROPIUS



ALVAR AALTO



CHARLES LE CORBUSIER



LOUIS SULLIVAN



ARNE JACOBSEN



MOGENS LASSEN



## APORTACIONES



CONCIBE UNA ARQUITECTURA UTIL Y FUNCIONAL

“LA FORMA SIGUE SIEMPRE LA FUNCION” (SULLIVAN)

OFRECE UNA ARQUITECTURA RACIONAL Y PRACTICA

## MATERIALES EMPLEADOS PARA LAS CONSTRUCCIONES

HIERRO



HORMIGON



VIDRIO



## CARACTERISTICAS

FACHADAS LIBRES

USO DE PILATES PARA ALIGERAR LA CARGA

PLANTA DE GRAN ESPACIO CON ILUMINACION

SE DEJAN ATRÁS LAS DECORACIONES ANTIGUAS



# VELETRŽNÍ PALÁC, EL PALACIO DE LAS FERIAS

FUE DISEÑADO POR  
OLDŘICH TYL Y JOSEF  
FUCHS

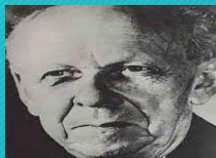

SE CONSTRUYO EN EL  
PERIODO DE 1925-1928

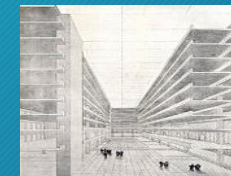
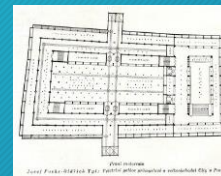
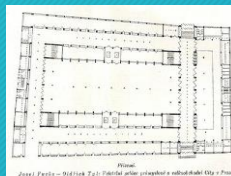

SE  
CONSTRUYO  
A PARTIR DE  
HIERRO,  
VIDRIO Y  
HORMIGON

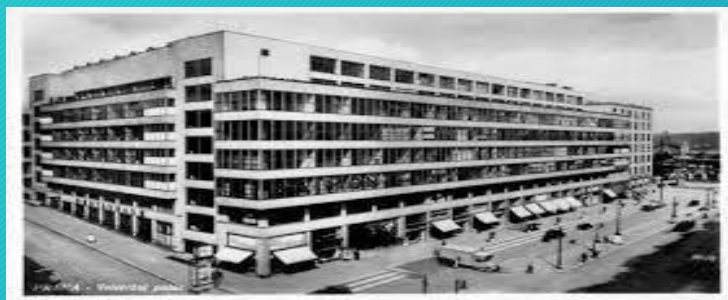

SE CARACTERIZO POR SU SENCILLEZ,  
BLANCURA, ILUMINACION, LINEAS  
RECTAS, CUENTA CON UNA SALA QUE  
CONECTA A LOS 8 PISOS DEL EDIFICIO

FUE CREADO CON LA FINALIDAD DE SER UN PALACIO  
DE FIESTAS, PERO LA GALERIA NACIONAL DE PRAGA LO  
ADQUIRIO Y LO HIZO UN MUSEO EN DONDE EXPONEN  
OBRAS DE DIFERENTES TIPOS Y ESTILOS: PINTURA,  
ESCULTURA, ARQUITECTURA, ARTES PLATICAS Y  
GRAFICAS, FOTOGRAFIA, ETC.

