



**LUIS EDUARDO GUILLÉN MELGAR**  
**UDS CAMPUS COMITÁN**

**2º "A".**

**TEORÍA DE LA ARQUITECTURA I.**  
**JORGE D. ORIBE C.**  
**EXAMEN UNIDAD 4.**  
**12/04/2021.**

**\*NOTA: Puse la lámina sobre un fondo blanco para que se pudiera apreciar mejor el trabajo, pero sí fue realizada sobre papel albanene.**

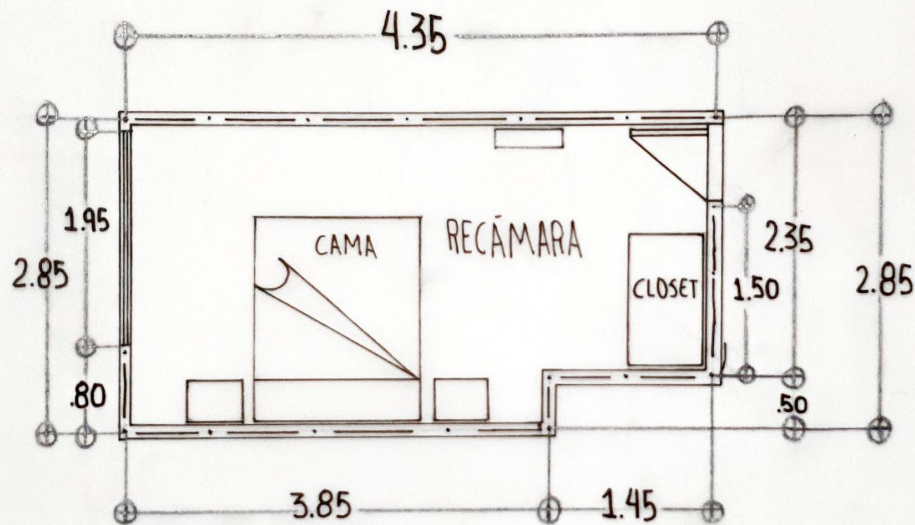

LUIS E. GUILLÉN M.	2° A°
TEORÍA DE LA A.	EXAMEN U. 4
JORGE D. ORIBE CALDERÓN	
UDS COMITÁN	12-04-2021



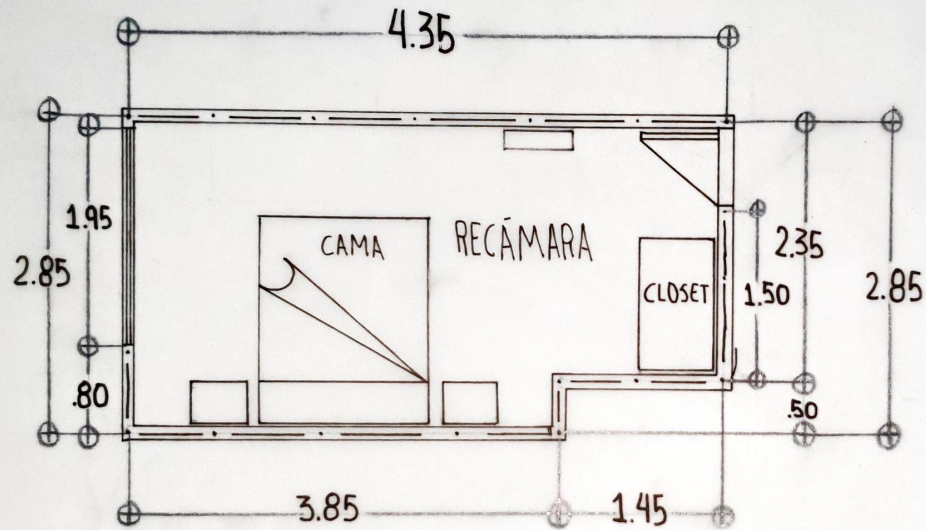

LUIS E. GUILLÉN M.	2° A°
TEORÍA DE LA A.	EXAMEN U. 4
JORGE D. ORIBE CALDERÓN	
UDS COMITÁN	12-04-2021



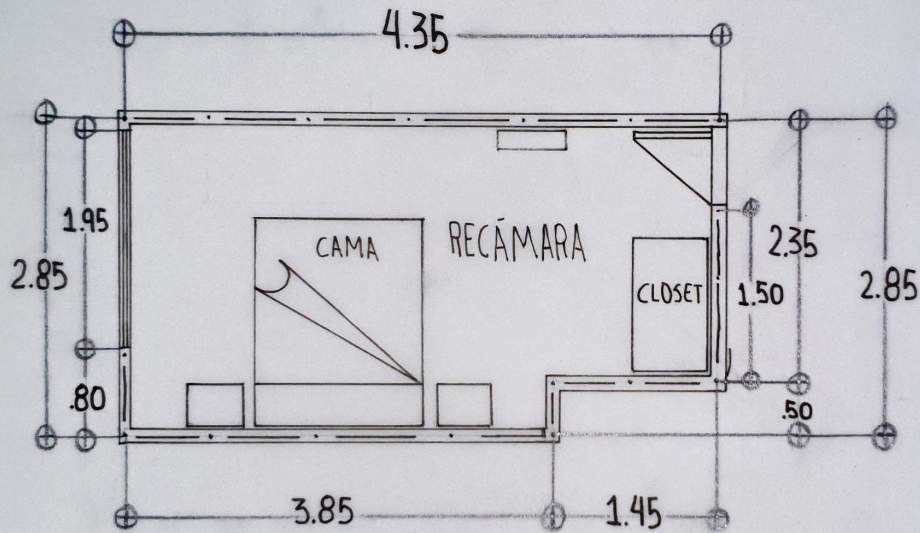

LUIS E. GUILLÉN M.	2° A
TEORÍA DE LA A.	EXAMEN U. 4
JORGE D. ORIBE CALDERÓN	
UDS COMITÁN	12-04-2021