Nombre de alumno: Noel De Jesús López Albores

Nombre del profesor: Jorge David Oribe

Nombre del trabajo: Mapa Conceptual

Materia: Teoría de la arquitectura

Grado: 2do cuatrimestre

Grupo: "A"

Comitán de Domínguez Chiapas a 12 de febrero de 2021.

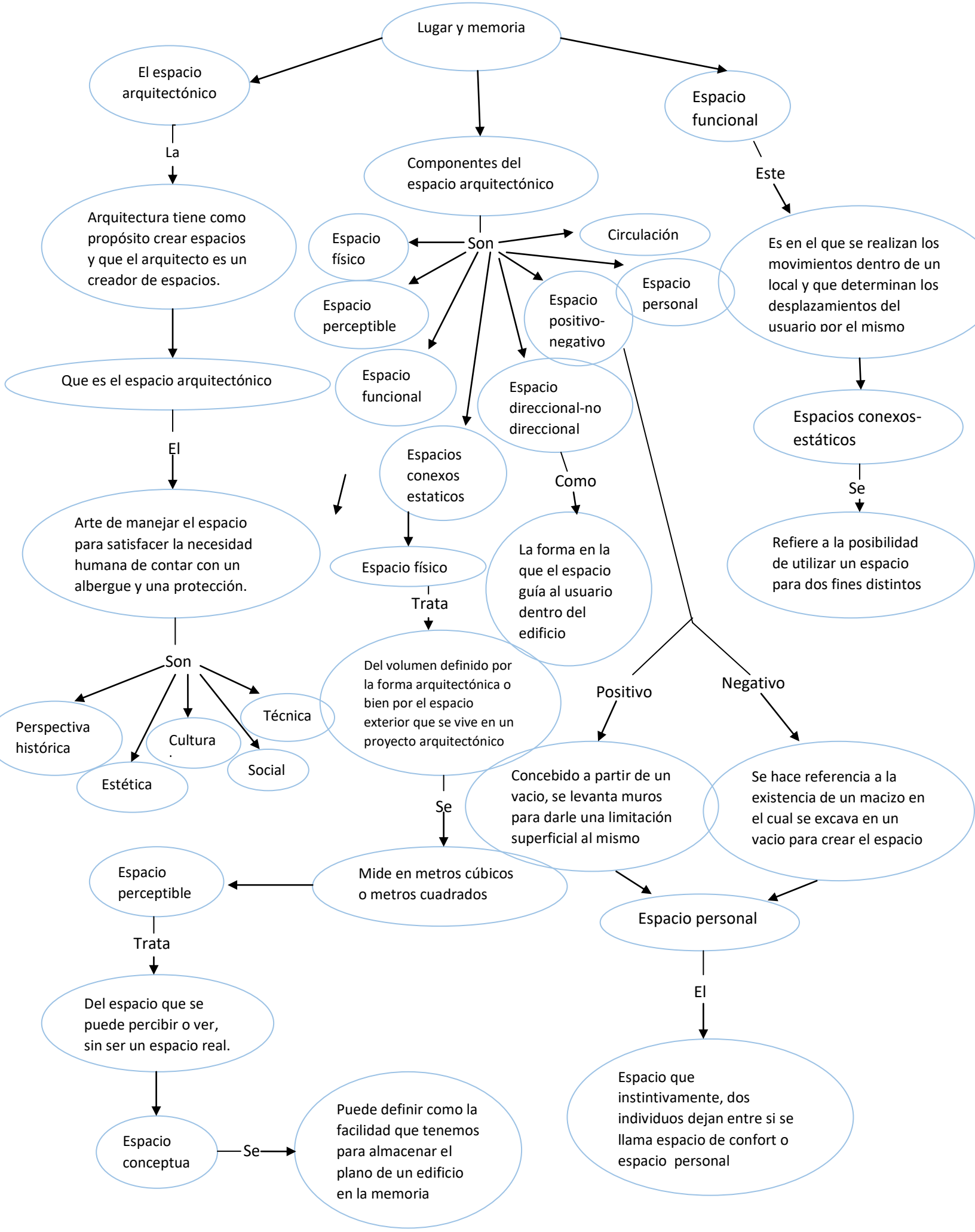
Lugar y memoria
El espacio arquitectónico
Componentes del espacio arquitectónico
Espacio funcional
La
Arquitectura tiene como propósito crear espacios y que el arquitecto es un creador de espacios.
Que es el espacio arquitectónico
El
Arte de manejar el espacio para satisfacer la necesidad humana de contar con un albergue y una protección.
Son
Perspectiva histórica
Cultura
Técnica
Estética
Social
Espacio perceptible
Trata
Del espacio que se puede percibir o ver, sin ser un espacio real.
Espacio conceptua
Se
Puede definir como la facilidad que tenemos para almacenar el plano de un edificio en la memoria
Son
Espacio físico
Circulación
Espacio perceptible
Espacio positivo-negativo
Espacio personal
Espacio funcional
Espacio direccional-no direccional
Espacios conexos estaticos
Como
La forma en la que el espacio guía al usuario dentro del edificio
Espacio físico
Trata
Del volumen definido por la forma arquitectónica o bien por el espacio exterior que se vive en un proyecto arquitectónico
Se
Mide en metros cúbicos o metros cuadrados
Positivo
Negativo
Concebido a partir de un vacio, se levanta muros para darle una limitación superficial al mismo
Se hace referencia a la existencia de un macizo en el cual se excava en un vacio para crear el espacio
Espacio personal
El
Espacio que instintivamente, dos individuos dejan entre si se llama espacio de confort o espacio personal
Este
Es en el que se realizan los movimientos dentro de un local y que determinan los desplazamientos del usuario por el mismo
Espacios conexos-estáticos
Se
Refiere a la posibilidad de utilizar un espacio para dos fines distintos