



ROXANA GERALDINE HERNÁNDEZ GÁLVEZ

ARQ. VICTOR MANUEL SANTIAGO GUILLEN

PLANTA ARQUITECTONICA

GEOMETRIA DESCRIPTIVA I

2DO. CUATRIMESTRE

LAR- LICENCIATURA EN ARQUITECTURA "A"

COMITÁN DE DOMÍNGUEZ CHIAPAS A 12 MARZO 2021.

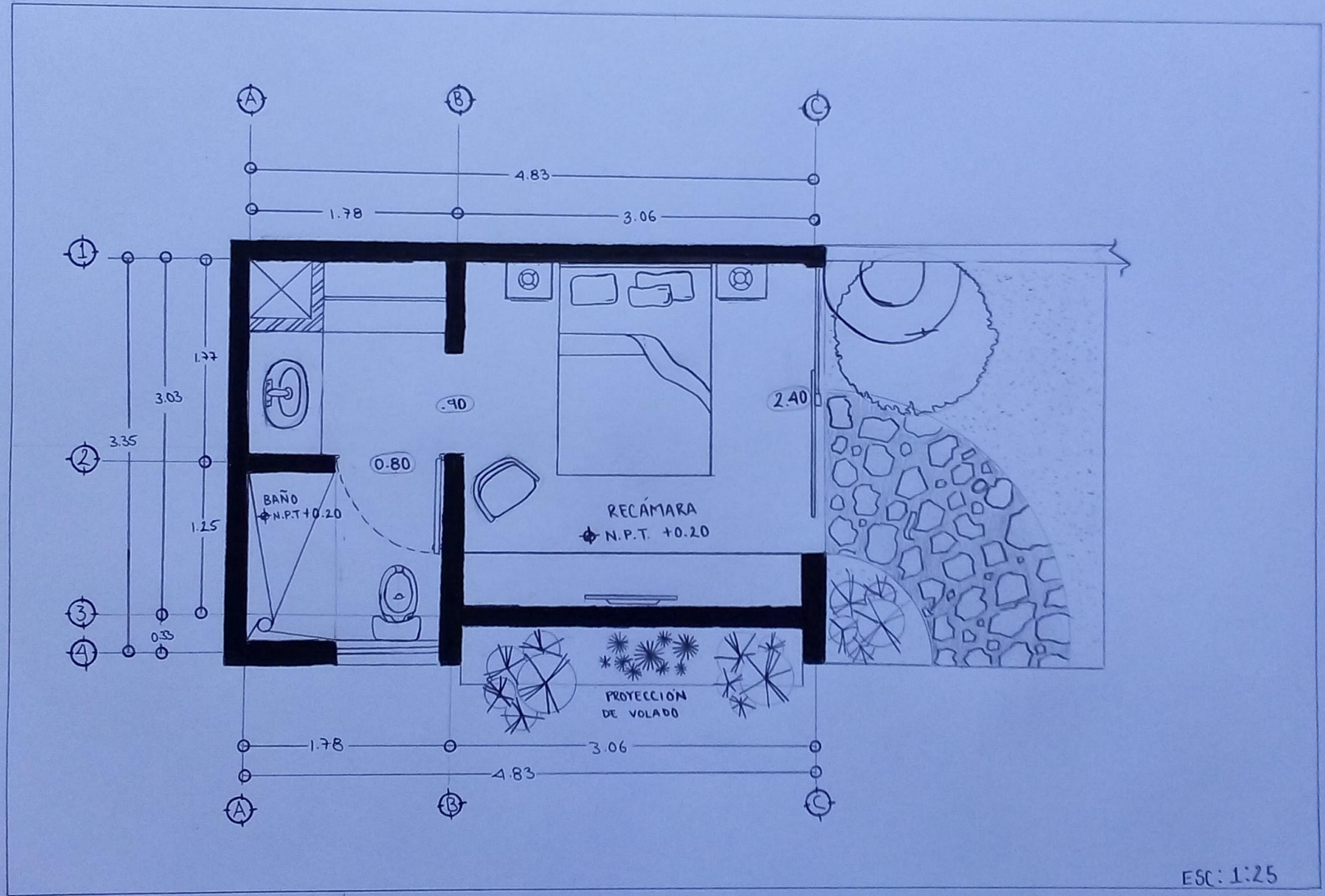

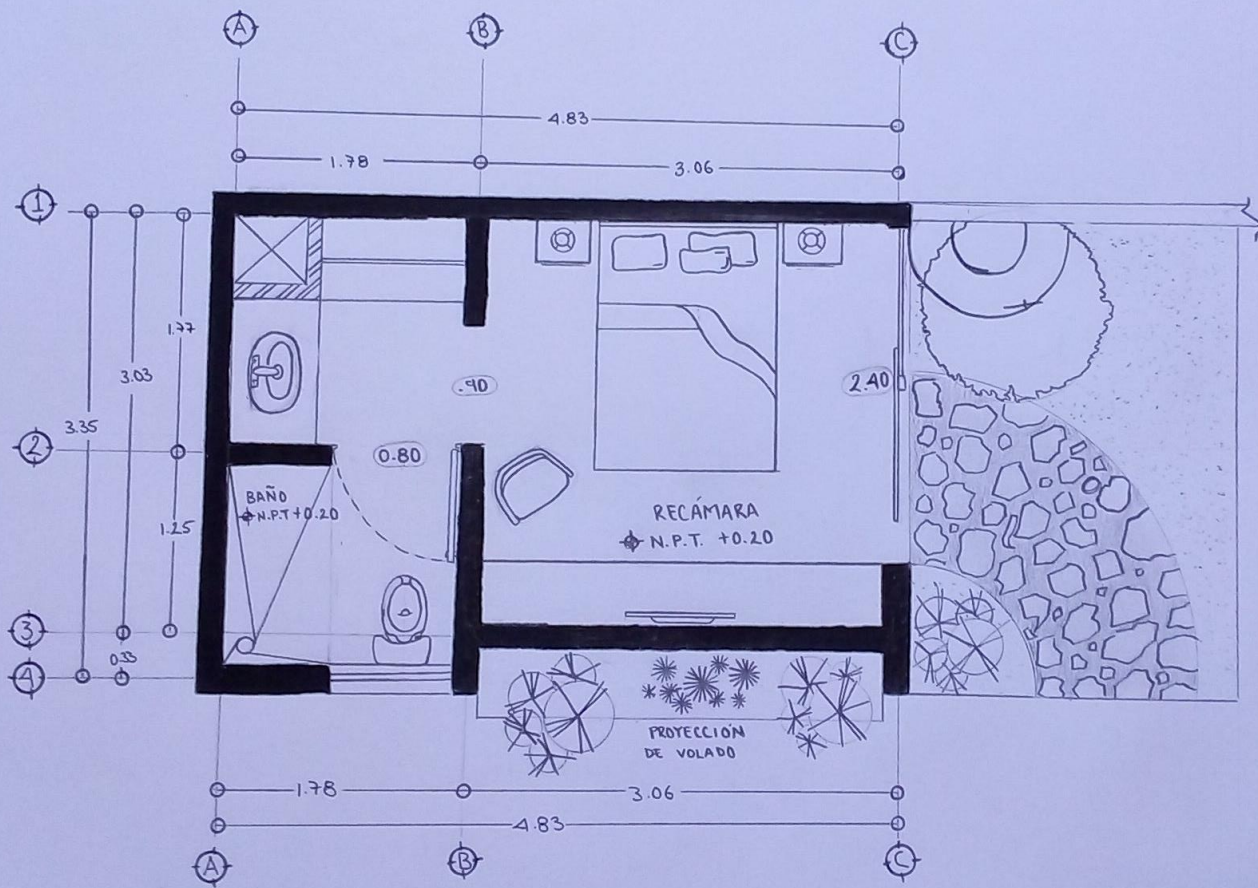

ESC: 1:25

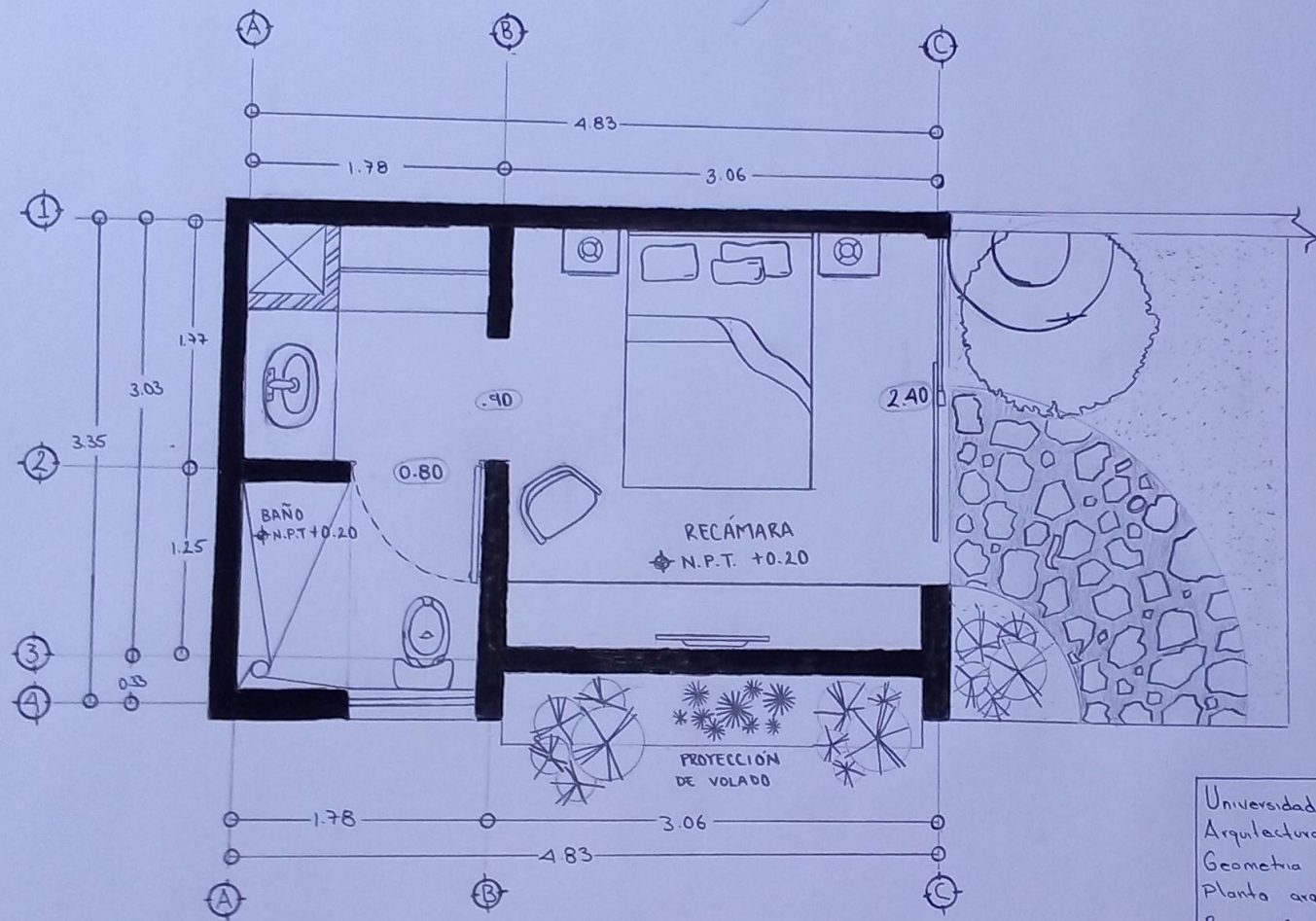

Esc. 1:25

Universidad del Sur
 Arquitectura 2do cuatrimestre
 Geometria Descriptiva I
 Planta arquitectonica
 Barano Geraldine Adez Gálvez
 Comitán de Domínguez, Chiapas
 12 de marzo 2021

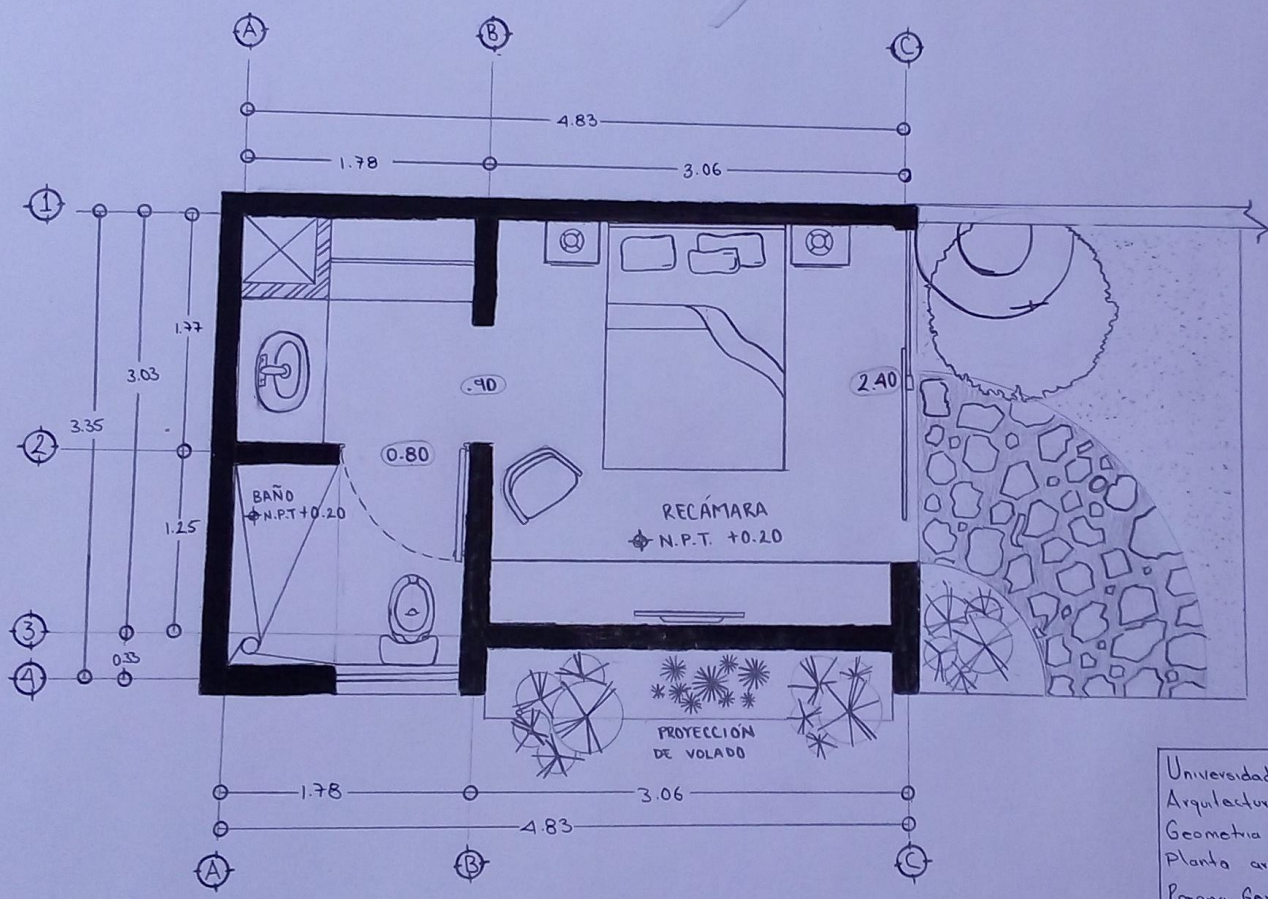

Esc. 1:25

Universidad del Sweste
 Arquitectura 2do cuatrimestre
 Geometria Descriptiva 1
 Planta arquitectonica
 Plano Geroldine Hdez Galvez
 Comitán de Dominguez, Chiapas
 12 de marzo 2021