



Nombre de alumno: Mariana Lopez Dearcia

Nombre del profesor: Myreille Erendira Rodriguez Alfonso

Nombre del trabajo: cuadro sinoptico

Materia: administracion

Grado: segundo cuatrimestre

Grupo: LTS21SSC0120-A

PASIÓN POR EDUCAR

Comitán de Domínguez Chiapas a 23 de enero de 2020.

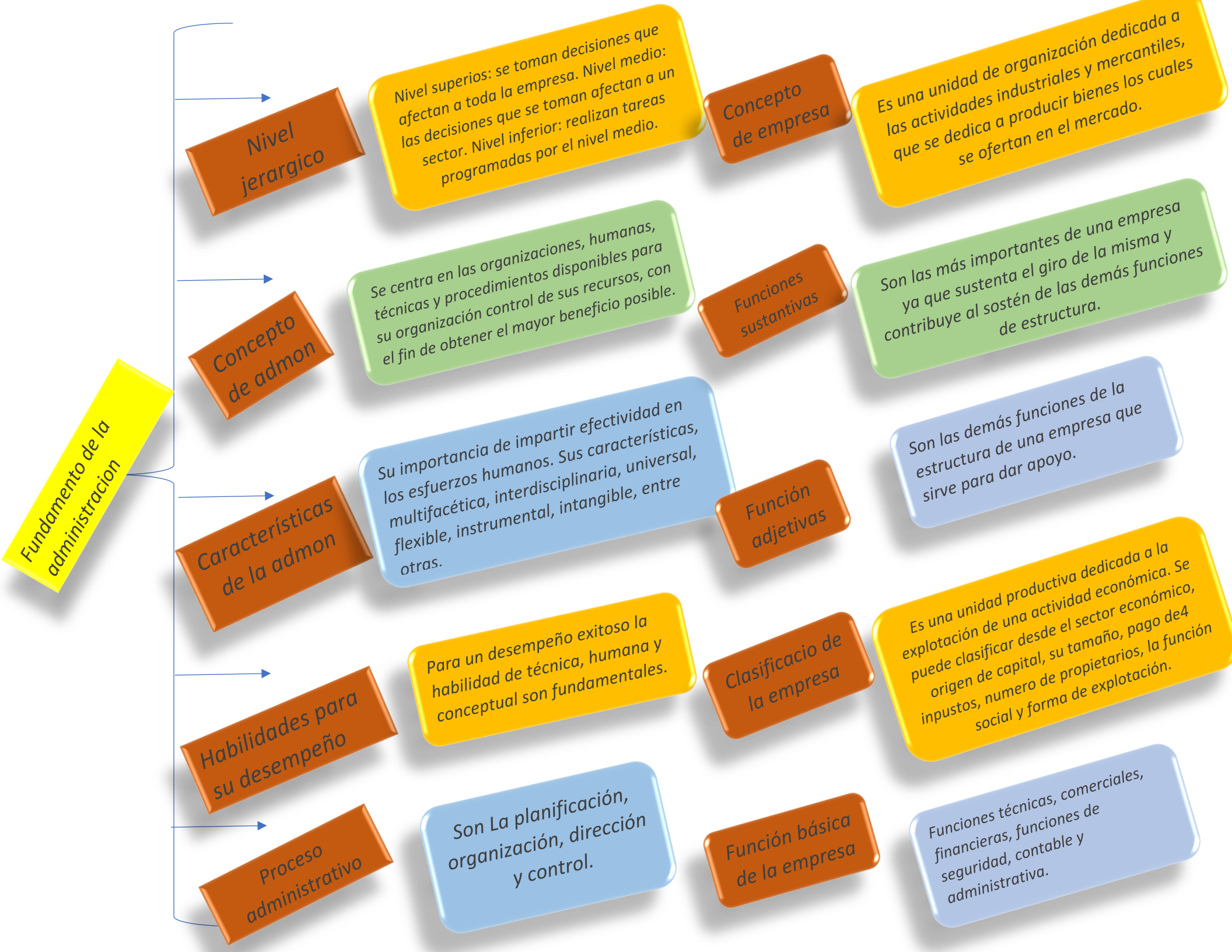

Fundamento de la administración

Nivel jerargico

Nivel superiores: se toman decisiones que afectan a toda la empresa. Nivel medio: las decisiones que se toman afectan a un sector. Nivel inferior: realizan tareas programadas por el nivel medio.

Concepto de empresa

Es una unidad de organización dedicada a las actividades industriales y mercantiles, que se dedica a producir bienes los cuales se ofertan en el mercado.

Concepto de admon

Se centra en las organizaciones, humanas, técnicas y procedimientos disponibles para su organización control de sus recursos, con el fin de obtener el mayor beneficio posible.

Funciones sustantivas

Son las más importantes de una empresa ya que sustenta el giro de la misma y contribuye al sostén de las demás funciones de estructura.

Características de la admon

Su importancia de impartir efectividad en los esfuerzos humanos. Sus características, multifacética, interdisciplinaria, universal, flexible, instrumental, intangible, entre otras.

Función adjetivas

Son las demás funciones de la estructura de una empresa que sirve para dar apoyo.

Habilidades para su desempeño

Para un desempeño exitoso la habilidad de técnica, humana y conceptual son fundamentales.

Clasificacio de la empresa

Es una unidad productiva dedicada a la explotación de una actividad económica. Se puede clasificar desde el sector económico, origen de capital, su tamaño, pago de impuestos, numero de propietarios, la función social y forma de explotación.

Proceso administrativo

Son La planificación, organización, dirección y control.

Función básica de la empresa

Funciones técnicas, comerciales, financieras, funciones de seguridad, contable y administrativa.