



NOMBRE DEL ALUMNO: CANDELARIA HERANDEZ AGUILAR

NOMBRE DEL MAESTRO: MYREILLE ERENDIRA RODRIGUEZ

MATERIA: FUNDAMENTOS DE ADMINISTRACION

TEMA: MAPA CONCEPTUAL

GRADO: SEGUNDO CUATRIMESTRE

GRUPO: LTS21SSCO120-A

COMITAN DE DOMINGUEZ A 13 DE FEBRERO DEL 2021

FASE MECANICA DEL PROCESO ADMINISTRATIVO

Tipología de la organización

Distintos tipos, modelos de estructura organizacionales.

Elementos de planeación

Ala estructuración o construcción de la organización

Integra en su plenitud

FUNCIONES  
Prevención específica  
Planeación específica  
Organización específica

Investigación del entorno e interna, planteamiento estrategias

Misión

Presente, nos da identidad y razón de ser

Visión

Indica cual es la meta hacia donde queremos llegar

ASI COMO

Niveles jerárquicos

Lineal o militar

Funcional

Staff

Comités

Asignar funciones o proyectos a un grupo de personas de la empresa que se reúnen

Tipos de comités

Directivo

Integrado por los accionistas o alta dirección de una empresa

Ejecutivo

Es nombrado por el comité directivo

Consultivo

Está formado por especialistas

Así como

De conocimiento

Analizar, conocer, describir

De habilidades

Aplicar, construir, demostrar,

De actitudes

Aceptar, apreciar, comportarse

Principios

Flexibilidad

Racionalidad

Factibilidad.

SE REFIERE

Se refiere

HASTA LLEGAR

FUNCIONES

Así como es

PLANEACION

Se convierte en

Para que sirve

Para planificar las acciones.

se formulan

Empezando con un verbo en infinitivo

Son

es

Son

Es

Son

→

→

Así como

→

→

→

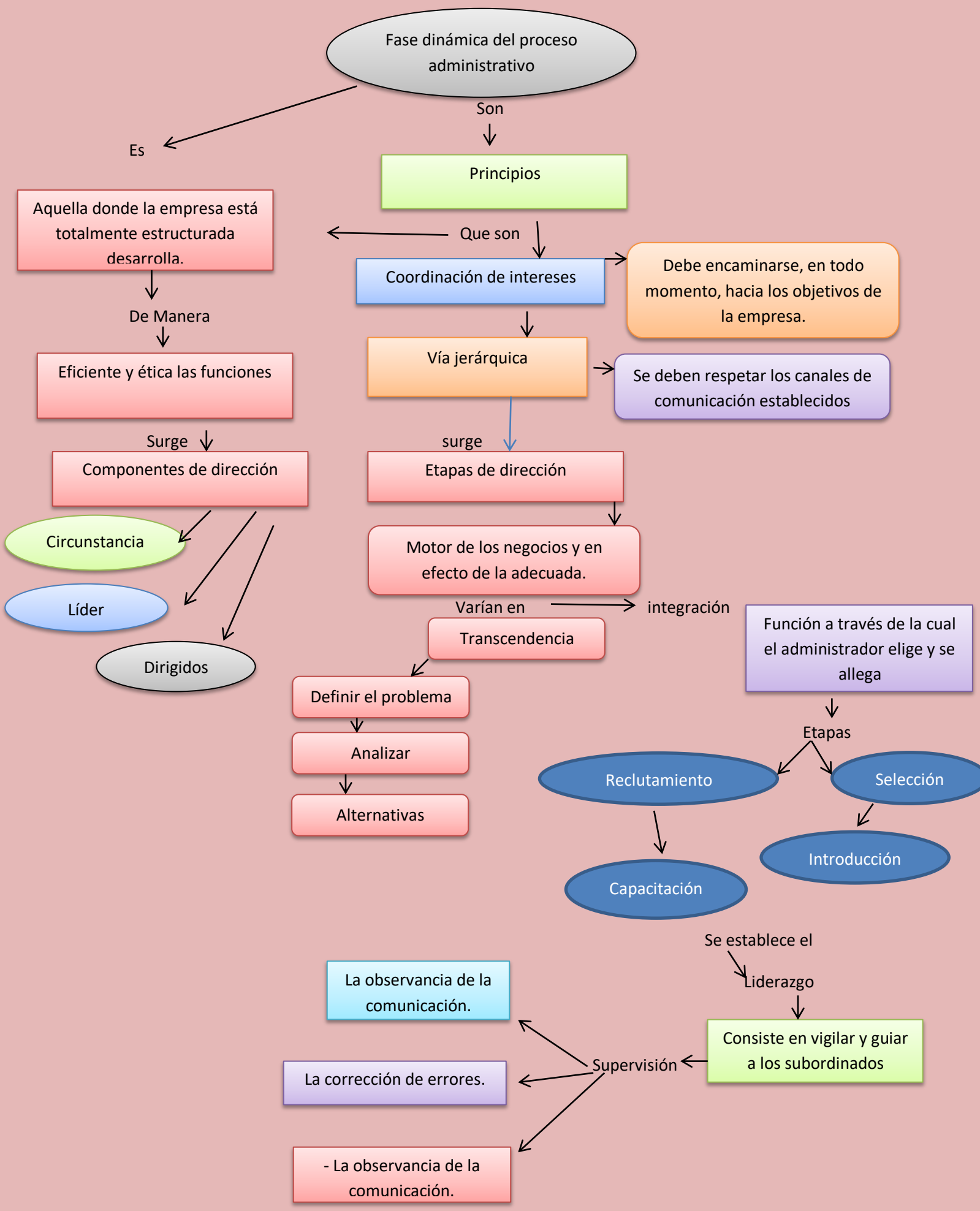

Fase dinámica del proceso administrativo

Es

Aquella donde la empresa está totalmente estructurada desarrolla.

De Manera

Eficiente y ética las funciones

Surge

Componentes de dirección

Circunstancia

Líder

Dirigidos

Principios

Que son

Coordinación de intereses

Debe encaminarse, en todo momento, hacia los objetivos de la empresa.

Vía jerárquica

Se deben respetar los canales de comunicación establecidos

surge

Etapas de dirección

Motor de los negocios y en efecto de la adecuada.

Varían en

Transcendencia

integración

Definir el problema

Analizar

Alternativas

Función a través de la cual el administrador elige y se allega

Etapas

Reclutamiento

Selección

Capacitación

Introducción

Se establece el

Liderazgo

Consiste en vigilar y guiar a los subordinados

Supervisión

La observancia de la comunicación.

La corrección de errores.

- La observancia de la comunicación.