Universidad del sureste

ROSARIO MENDEZ ALFARO

PSICOLOGIA

QUINTO CUATRIMESTRE

ADOLECENCIA

MAPA CONSEPTUAL

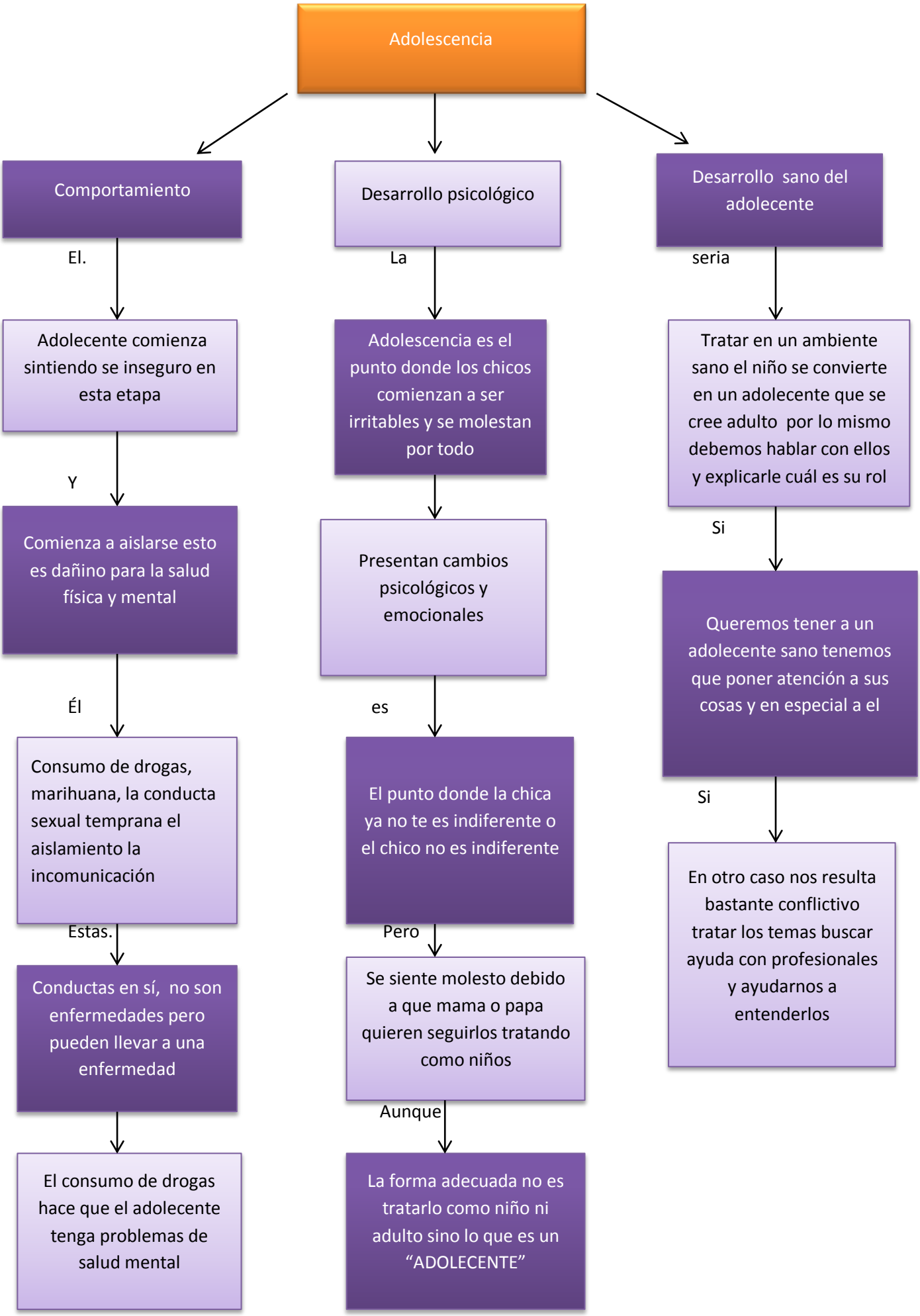
Adolescencia
Comportamiento
El.
Adolecente comienza sintiendo se inseguro en esta etapa
Y
Comienza a aislarse esto es dañino para la salud física y mental
Él
Consumo de drogas, marihuana, la conducta sexual temprana el aislamiento la incomunicación
Estas.
Conductas en sí, no son enfermedades pero pueden llevar a una enfermedad
El consumo de drogas hace que el adolecente tenga problemas de salud mental
Desarrollo psicológico
La
Adolescencia es el punto donde los chicos comienzan a ser irritables y se molestan por todo
Presentan cambios psicológicos y emocionales
es
El punto donde la chica ya no te es indiferente o el chico no es indiferente
Pero
Se siente molesto debido a que mama o papa quieren seguirlos tratando como niños
Aunque
La forma adecuada no es tratarlo como niño ni adulto sino lo que es un "ADOLECENTE"
Desarrollo sano del adolecente
seria
Tratar en un ambiente sano el niño se convierte en un adolecente que se cree adulto por lo mismo debemos hablar con ellos y explicarle cuál es su rol
Si
Queremos tener a un adolecente sano tenemos que poner atención a sus cosas y en especial a el
Si
En otro caso nos resulta bastante conflictivo tratar los temas buscar ayuda con profesionales y ayudarnos a entenderlos