

# SIGNOS DE MUERTE REAL.

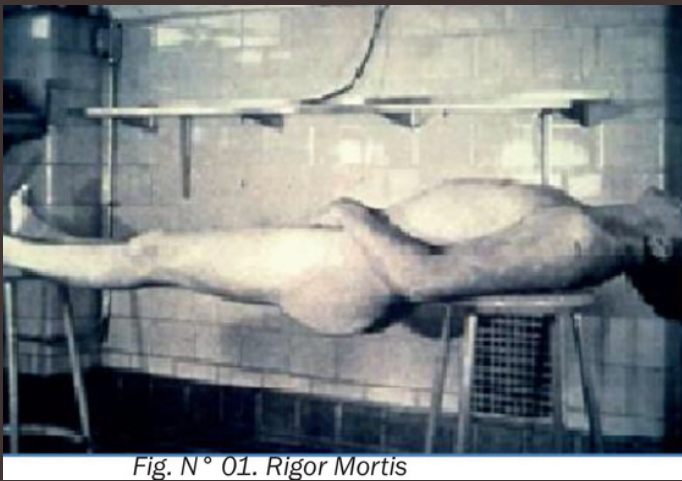

Fig. N° 01. Rigor Mortis



Fig. N° 02. Lividez Cadavérica



Enfriamiento Tardíos-destructores.

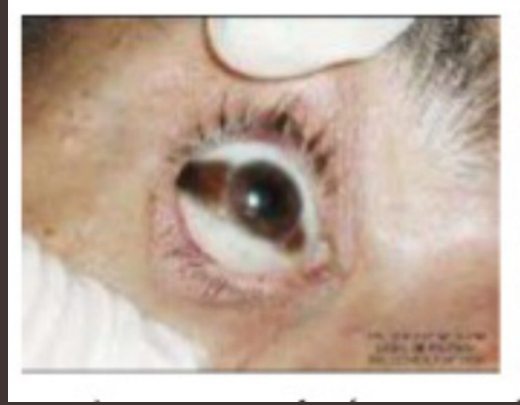

Deshidratacion



Autolisis



Putrefacción



Enfisematoso Tardíos conservadores.



Periodo reductivo

Adipocira.



Momificación.



Corificación.



# CIENCIAS AUXILIARES DE LA CRIMINALISTICA

## BALÍSTICA FORENSE

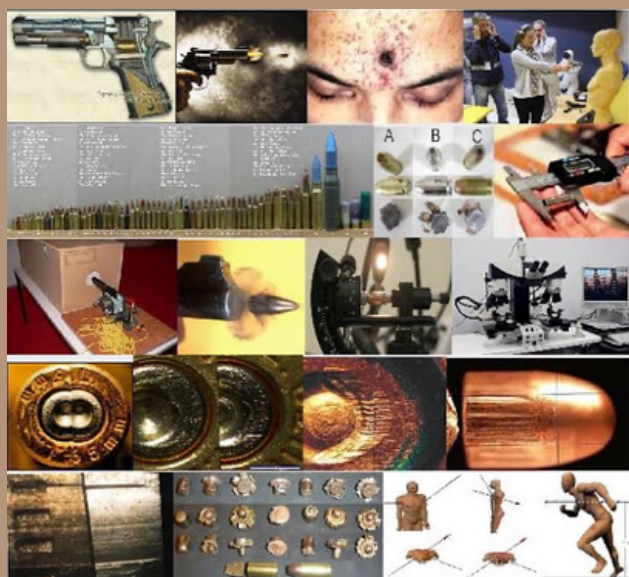

## Documentoscopia



## Dactiloscopia



## Traumatología forense

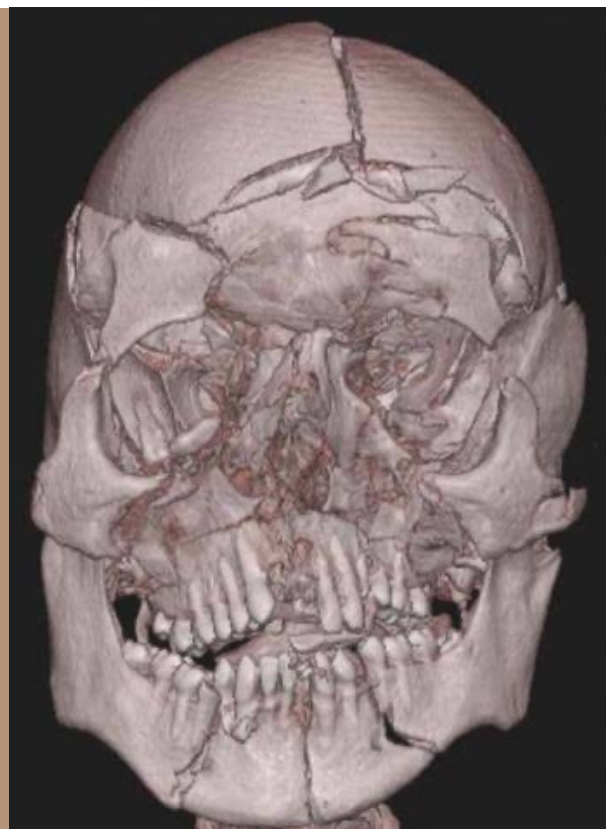
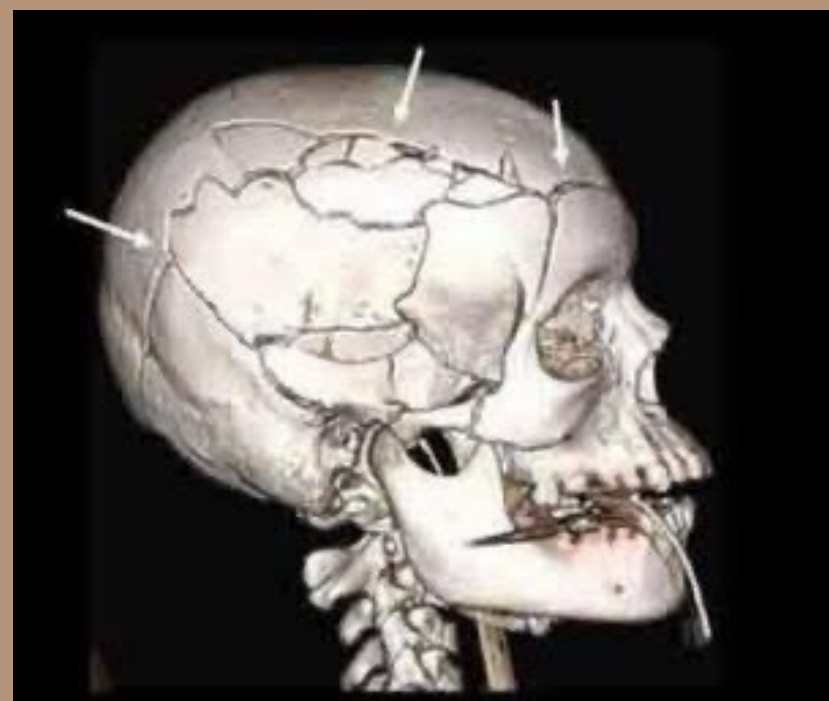

## Psicología forense.

