Universidad del sureste

Catedrático: Karina Maricruz Pérez guillen

Alumno: Julio Cesar Espinosa Cruz

Materia: Proyección Profesional

Fecha de entrega: 23 de Enero del 2021

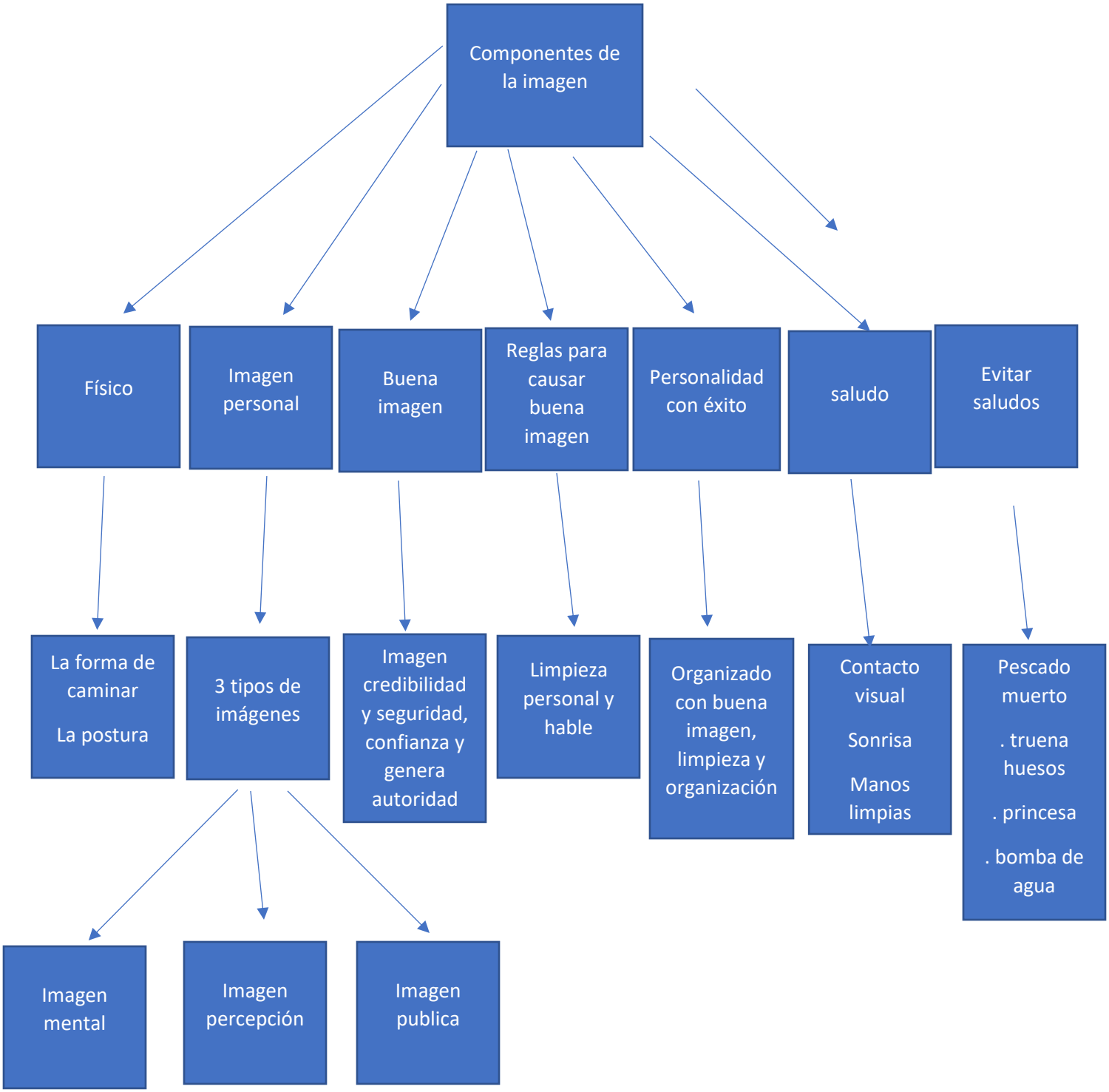
Componentes de la imagen
Físico
Imagen personal
Buena imagen
Reglas para causar buena imagen
Personalidad con éxito
saludo
Evitar saludos
La forma de caminar
La postura
3 tipos de imágenes
Imagen credibilidad y seguridad, confianza y genera autoridad
Limpieza personal y hable
Organizado con buena imagen, limpieza y organización
Contacto visual
Sonrisa
Manos limpias
Pescado muerto
. truena huesos
. princesa
. bomba de agua
Imagen mental
Imagen percepción
Imagen publica

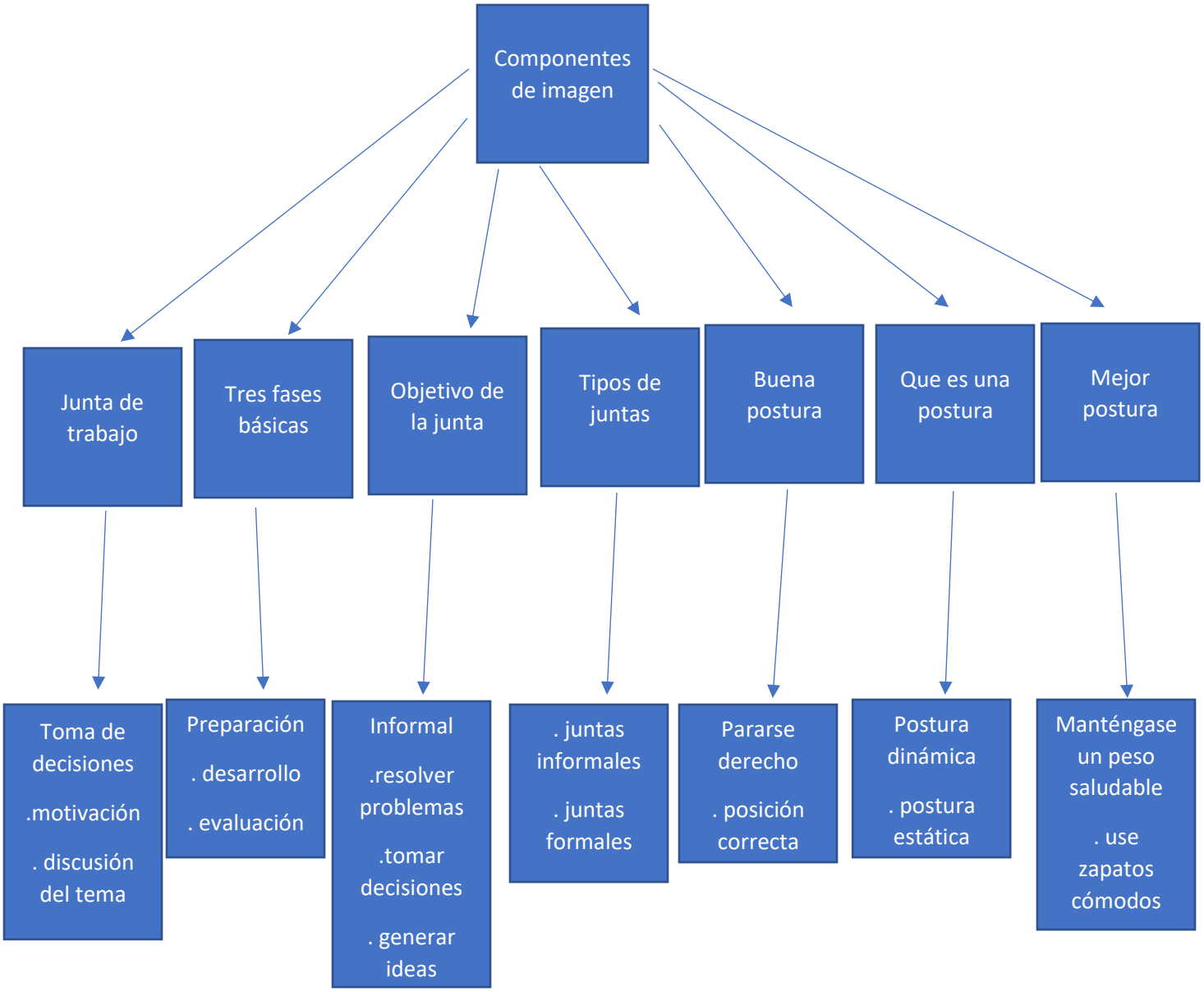
Componentes de imagen
Junta de trabajo
Tres fases básicas
Objetivo de la junta
Tipos de juntas
Buena postura
Que es una postura
Mejor postura
Toma de decisiones
.motivación
. discusión del tema
Preparación
. desarrollo
. evaluación
Informal
.resolver problemas
.tomar decisiones
. generar ideas
. juntas informales
. juntas formales
Pararse derecho
. posición correcta
Postura dinámica
. postura estática
Manténgase un peso saludable
. use zapatos cómodos

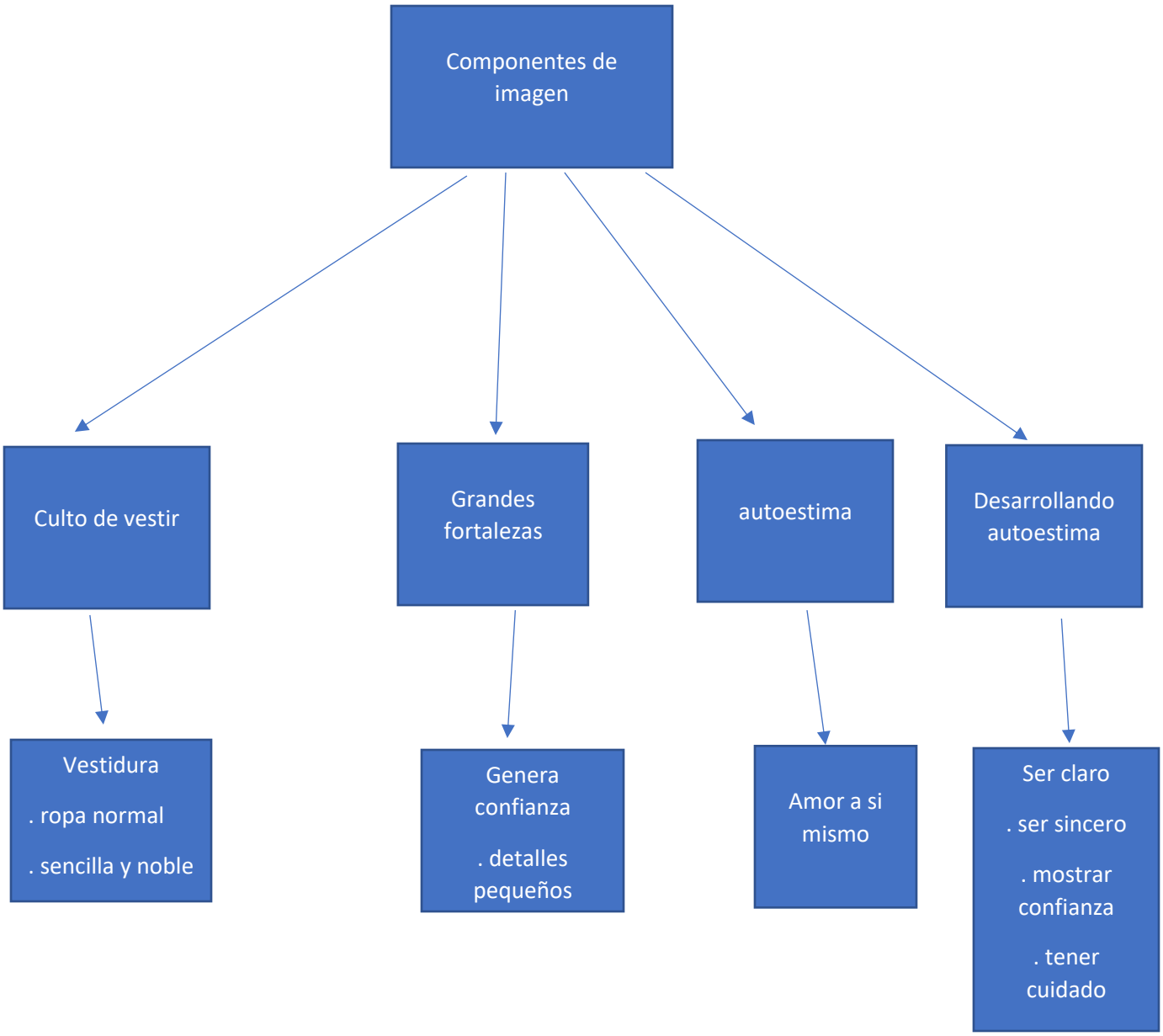
Componentes de imagen
Culto de vestir
Grandes fortalezas
autoestima
Desarrollando autoestima
Vestidura
. ropa normal
. sencilla y noble
Genera confianza
. detalles pequeños
Amor a si mismo
Ser claro
. ser sincero
. mostrar confianza
. tener cuidado