UNIVERSIDAD DEL SURESTE

Contaduría pública

MATERIA: PROYECCION PROFESIONAL

DOCENTE: KARINA MARICRUZ PEREZ

ALUMNO: IVAN SANTIAGO HERNANDEZ

TEMAS: COMPONENTES DE LA IMAGEN

GRUPO Y CUATRIMESTRE: 8 OCTAVO “A”

FECHA: 23 DE ENERO 2021

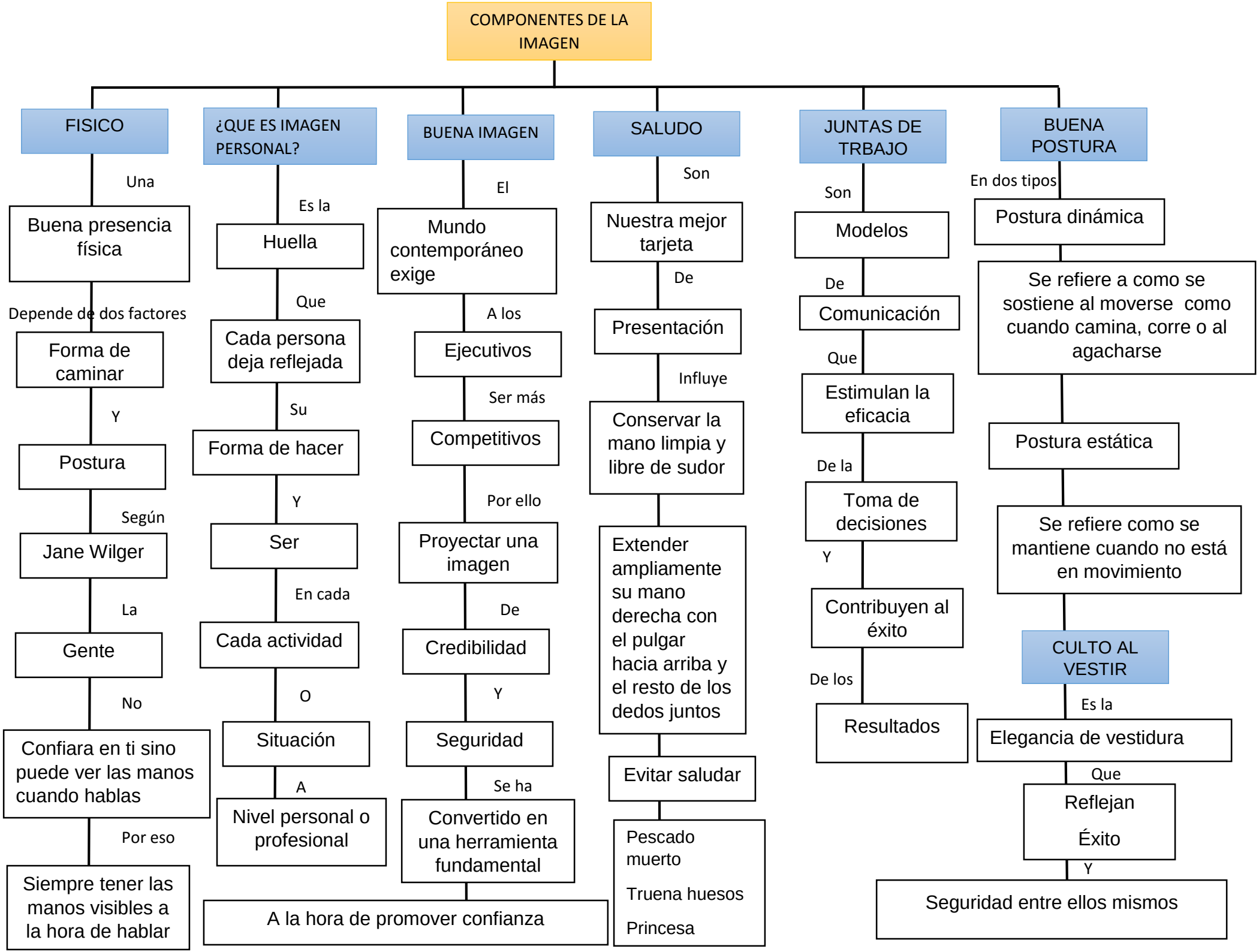
COMPONENTES DE LA IMAGEN
FISICO
Una
Buena presencia física
Depende de dos factores
Forma de caminar
Y
Postura
Según
Jane Wilger
La
Gente
No
Confiara en ti sino puede ver las manos cuando hablas
Por eso
Siempre tener las manos visibles a la hora de hablar
¿QUE ES IMAGEN PERSONAL?
Es la
Huella
Que
Cada persona deja reflejada
Su
Forma de hacer
Y
Ser
En cada
Cada actividad
O
Situación
A
Nivel personal o profesional
BUENA IMAGEN
El
Mundo contemporáneo exige
A los
Ejecutivos
Ser más
Competitivos
Por ello
Proyectar una imagen
De
Credibilidad
Y
Seguridad
Se ha
Convertido en una herramienta fundamental
A la hora de promover confianza
SALUDO
Son
Nuestra mejor tarjeta
De
Presentación
Influye
Conservar la mano limpia y libre de sudor
Extender ampliamente su mano derecha con el pulgar hacia arriba y el resto de los dedos juntos
Evitar saludar
Pescado muerto
Truena huesos
Princesa
JUNTAS DE TRBAJO
Son
Modelos
De
Comunicación
Que
Estimulan la eficacia
De la
Toma de decisiones
Y
Contribuyen al éxito
De los
Resultados
BUENA POSTURA
En dos tipos
Postura dinámica
Se refiere a como se sostiene al moverse como cuando camina, corre o al agacharse
Postura estática
Se refiere como se mantiene cuando no está en movimiento
CULTO AL VESTIR
Es la
Elegancia de vestidura
Que
Reflejan
Éxito
Y
Seguridad entre ellos mismos