Universidad del sureste

Catedrático: Yaneth Del Roció Espinosa Espinosa

Alumno: Julio Cesar Espinosa Cruz

Materia: planeación y control financiera

Trabajo: mapa conceptual

Fecha de entrega: 23 de enero del 2021

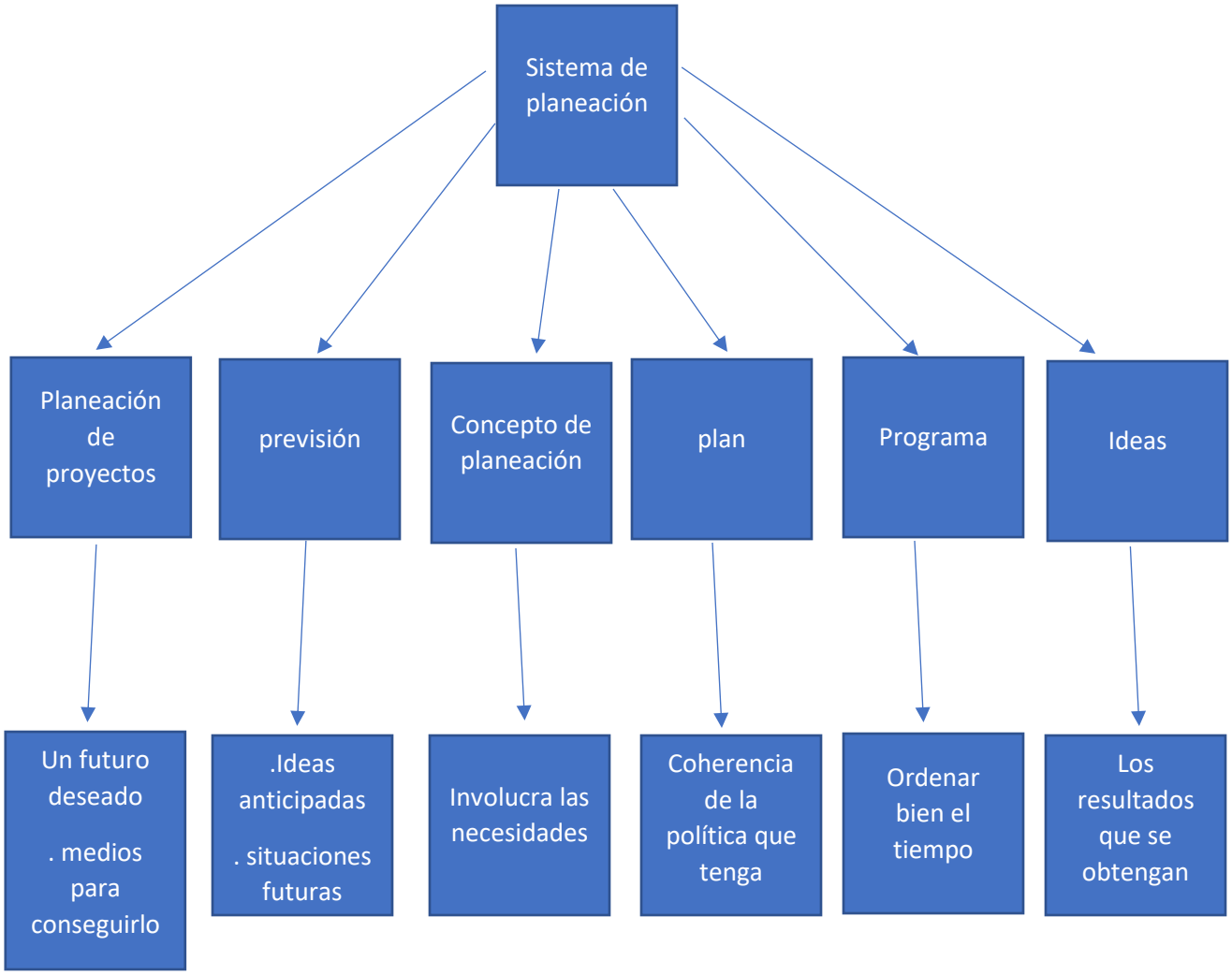
Sistema de planeación
Planeación de proyectos
previsión
Concepto de planeación
plan
Programa
Ideas
Un futuro deseado
. medios para conseguirlo
.Ideas anticipadas
. situaciones futuras
Involucra las necesidades
Coherencia de la política que tenga
Ordenar bien el tiempo
Los resultados que se obtengan

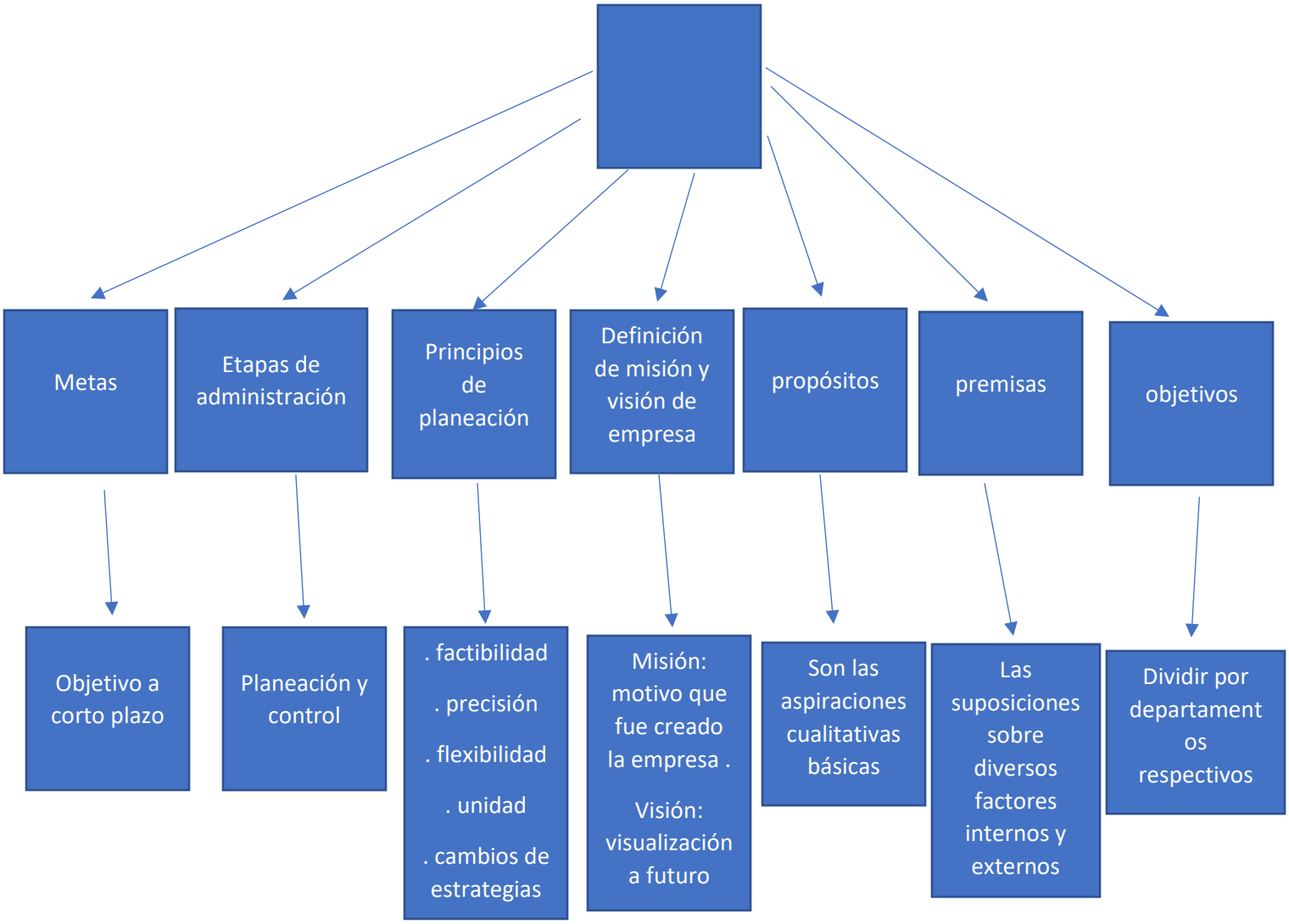
Metas
Etapas de administración
Principios de planeación
Definición de misión y visión de empresa
propósitos
premisas
objetivos
Objetivo a corto plazo
Planeación y control
. factibilidad
. precisión
. flexibilidad
. unidad
. cambios de estrategias
Misión: motivo que fue creado la empresa .
Visión: visualización a futuro
Son las aspiraciones cualitativas básicas
Las suposiciones sobre diversos factores internos y externos
Dividir por departamentos respectivos

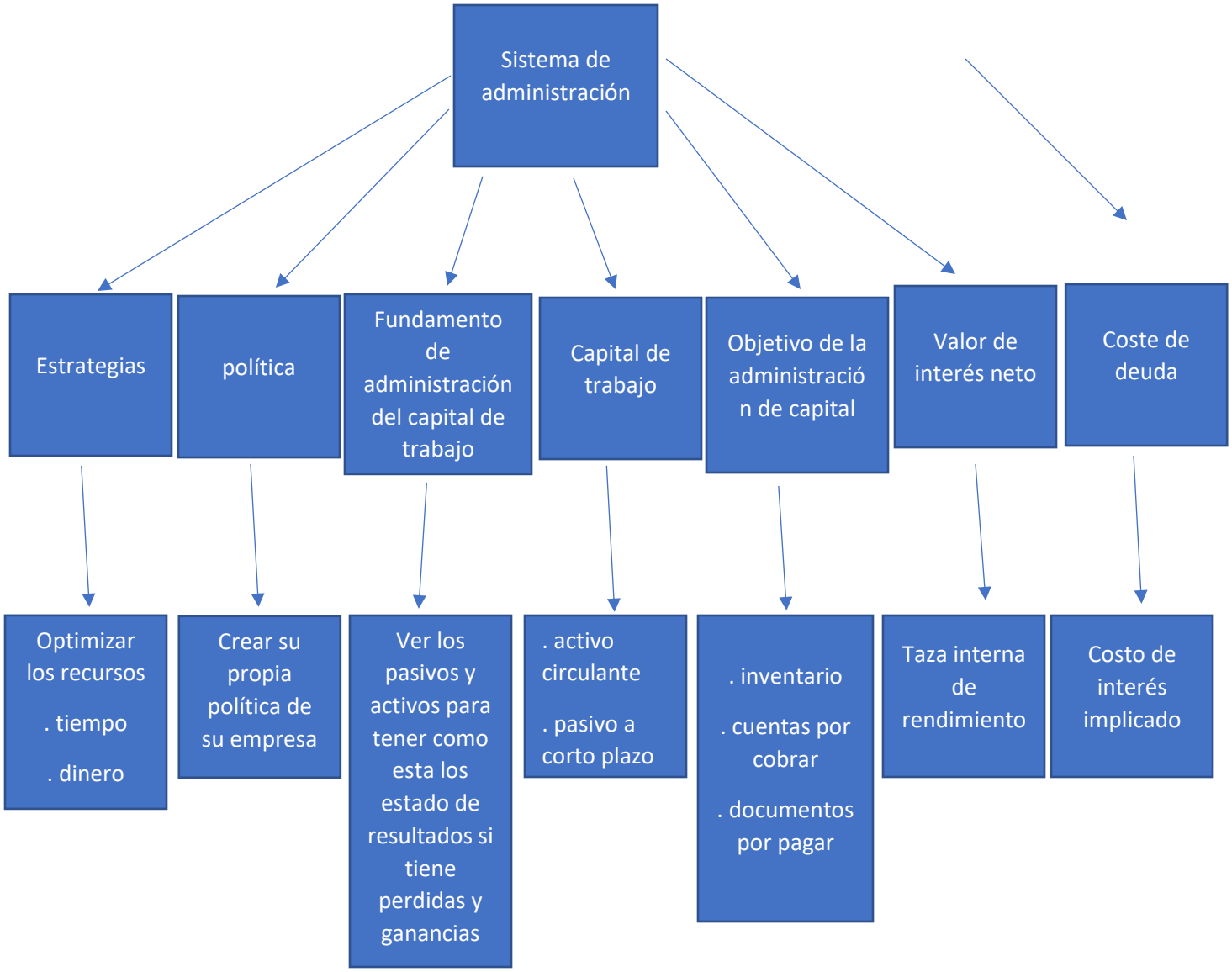
Sistema de administración
Estrategias
política
Fundamento de administración del capital de trabajo
Capital de trabajo
Objetivo de la administración de capital
Valor de interés neto
Coste de deuda
Optimizar los recursos
. tiempo
. dinero
Crear su propia política de su empresa
Ver los pasivos y activos para tener como esta los estado de resultados si tiene perdidas y ganancias
. activo circulante
. pasivo a corto plazo
. inventario
. cuentas por cobrar
. documentos por pagar
Taza interna de rendimiento
Costo de interés implicado

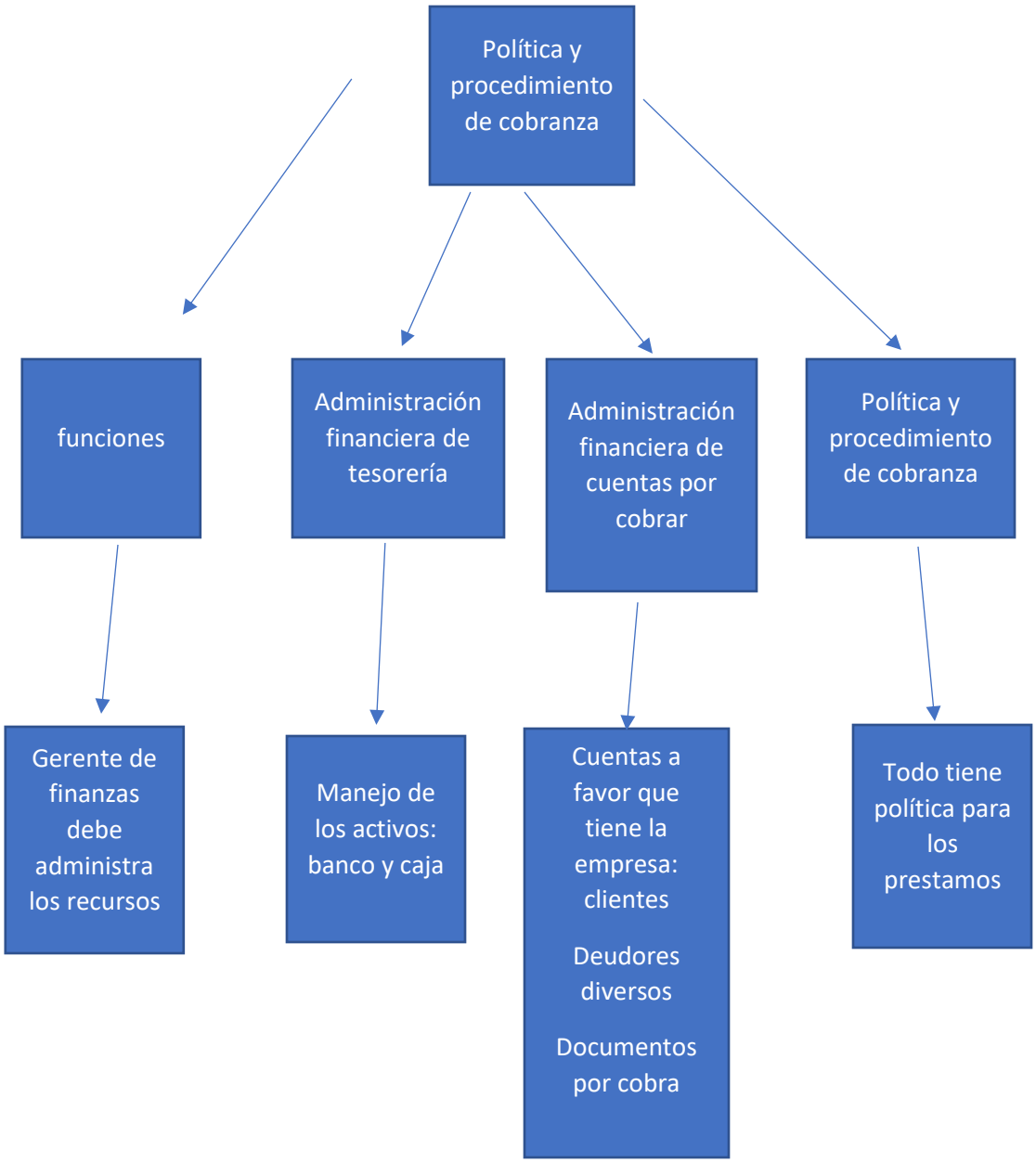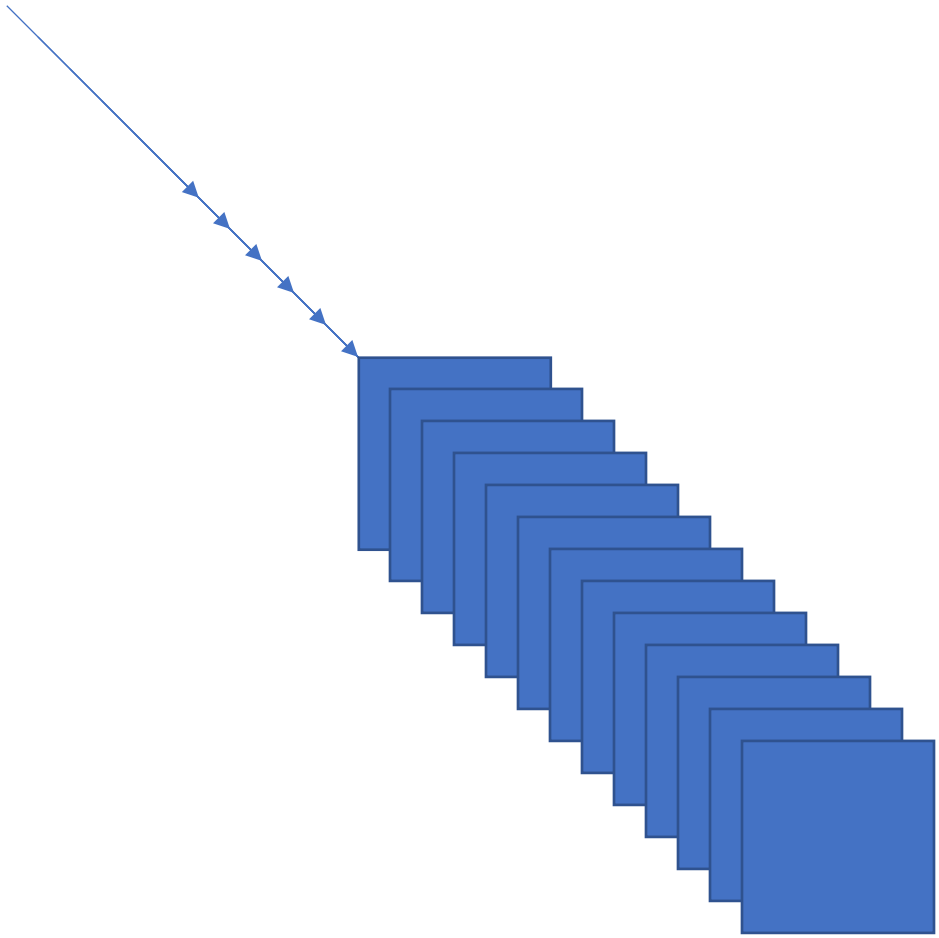
Política y procedimiento de cobranza
funciones
Administración financiera de tesorería
Administración financiera de cuentas por cobrar
Política y procedimiento de cobranza
Gerente de finanzas debe administra los recursos
Manejo de los activos: banco y caja
Cuentas a favor que tiene la empresa: clientes
Deudores diversos
Documentos por cobra
Todo tiene política para los prestamos