Nombre del alumno: Alondra Montserrat Garcia Escobar

Materia: Psicología Educativa

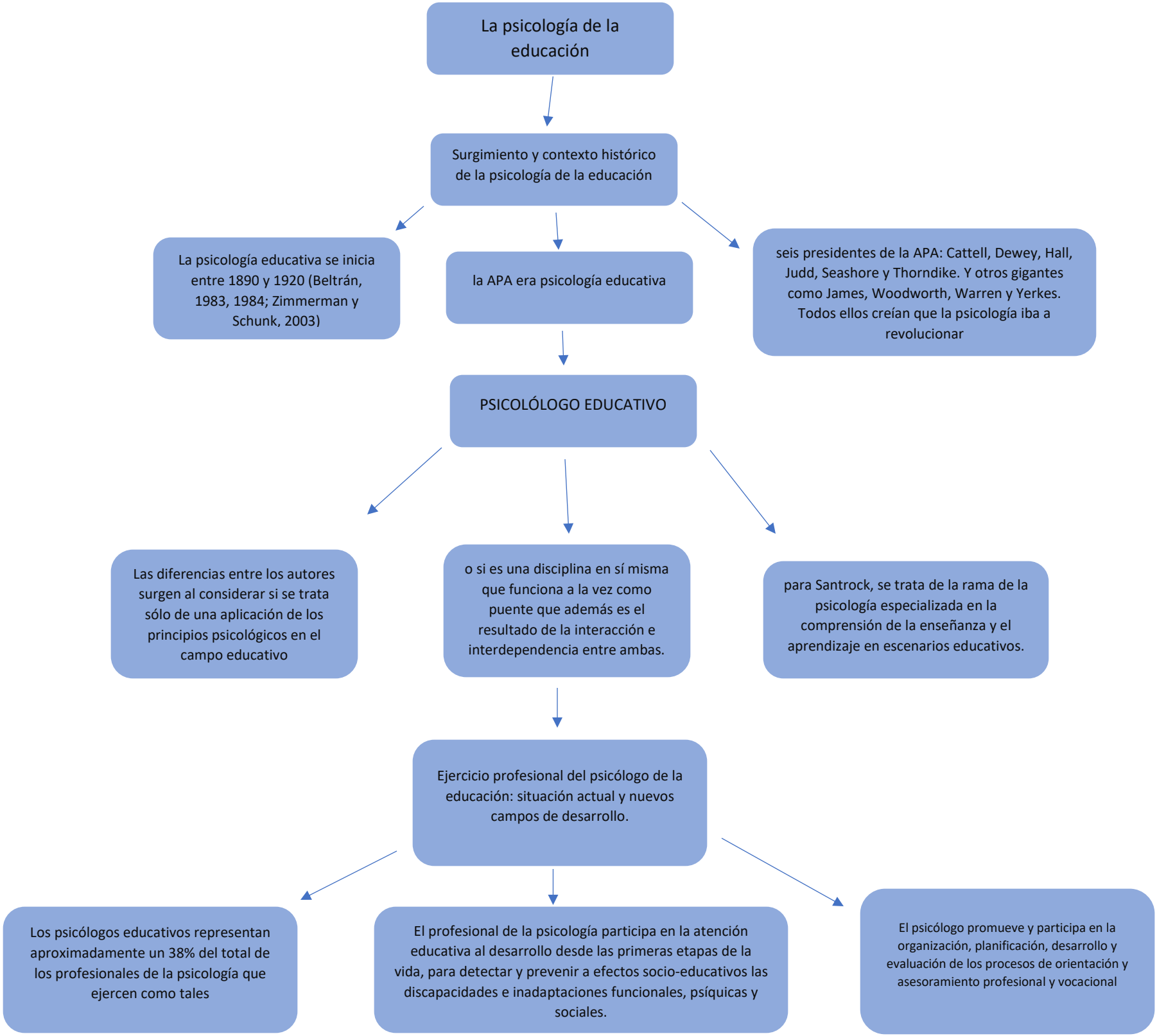
La psicología de la educación
Surgimiento y contexto histórico de la psicología de la educación
La psicología educativa se inicia entre 1890 y 1920 (Beltrán, 1983, 1984; Zimmerman y Schunk, 2003)
la APA era psicología educativa
seis presidentes de la APA: Cattell, Dewey, Hall, Judd, Seashore y Thorndike. Y otros gigantes como James, Woodworth, Warren y Yerkes. Todos ellos creían que la psicología iba a revolucionar
PSICOLÓLOGO EDUCATIVO
Las diferencias entre los autores surgen al considerar si se trata sólo de una aplicación de los principios psicológicos en el campo educativo
o si es una disciplina en sí misma que funciona a la vez como puente que además es el resultado de la interacción e interdependencia entre ambas.
para Santrock, se trata de la rama de la psicología especializada en la comprensión de la enseñanza y el aprendizaje en escenarios educativos.
Ejercicio profesional del psicólogo de la educación: situación actual y nuevos campos de desarrollo.
Los psicólogos educativos representan aproximadamente un 38% del total de los profesionales de la psicología que ejercen como tales
El profesional de la psicología participa en la atención educativa al desarrollo desde las primeras etapas de la vida, para detectar y prevenir a efectos socio-educativos las discapacidades e inadaptaciones funcionales, psíquicas y sociales.
El psicólogo promueve y participa en la organización, planificación, desarrollo y evaluación de los procesos de orientación y asesoramiento profesional y vocacional