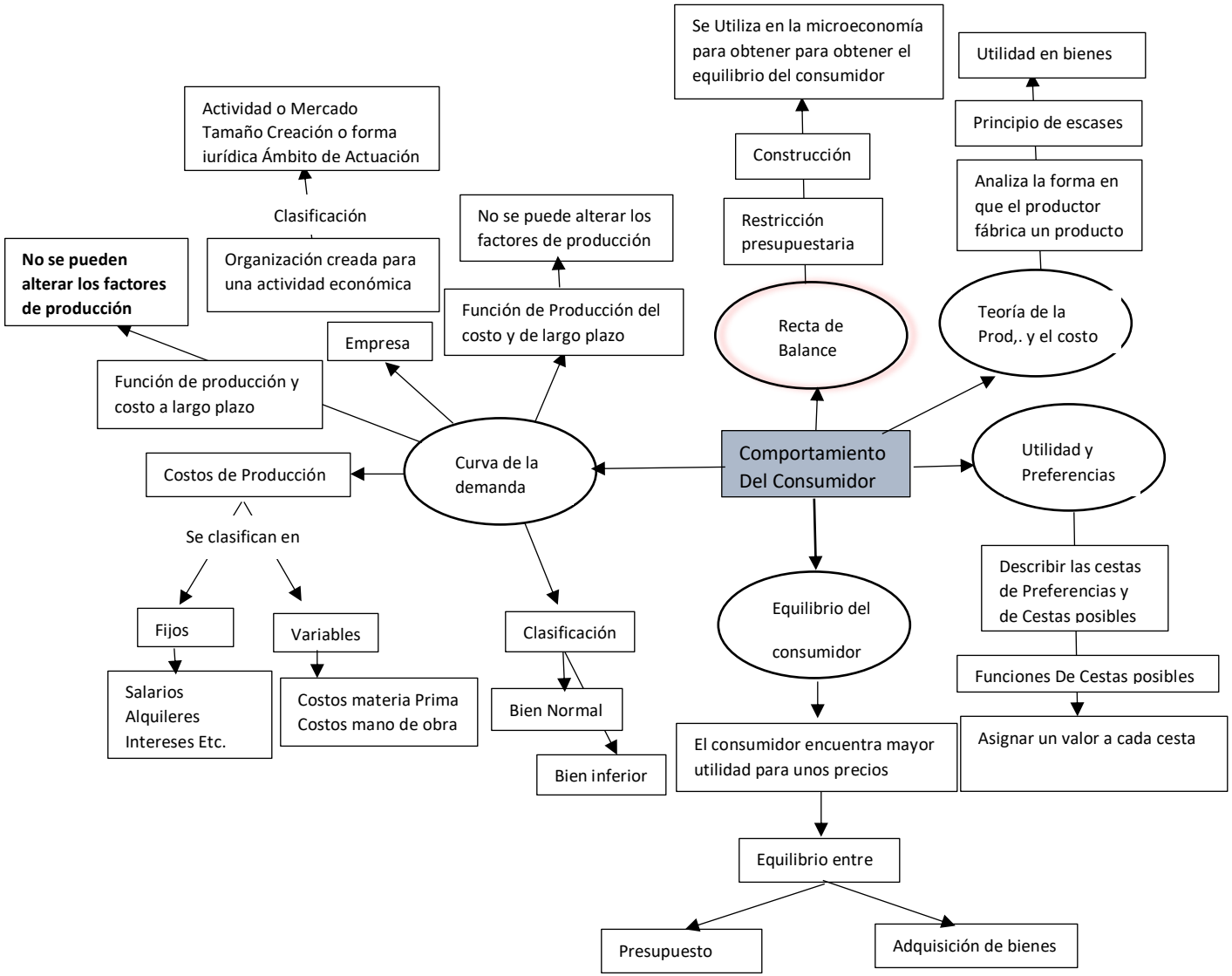
Se Utiliza en la microeconomía para obtener para obtener el equilibrio del consumidor
Utilidad en bienes
Actividad o Mercado Tamaño Creación o forma iurídica Ámbito de Actuación
Principio de escases
Construcción
Analiza la forma en que el productor fábrica un producto
Clasificación
No se puede alterar los factores de producción
Restricción presupuestaria
No se pueden alterar los factores de producción
Organización creada para una actividad económica
Función de Producción del costo y de largo plazo
Recta de Balance
Teoría de la Prod,. y el costo
Empresa
Función de producción y costo a largo plazo
Curva de la demanda
Comportamiento Del Consumidor
Utilidad y Preferencias
Costos de Producción
Se clasifican en
Describir las cestas de Preferencias y de Cestas posibles
Fijos
Variables
Clasificación
Equilibrio del consumidor
Funciones De Cestas posibles
Salarios Alquileres Intereses Etc.
Costos materia Prima Costos mano de obra
Bien Normal
Bien inferior
El consumidor encuentra mayor utilidad para unos precios
Asignar un valor a cada cesta
Equilibrio entre
Presupuesto
Adquisición de bienes