



**Nombre de alumno: NORMA VALERIA
RODRIGUEZ GALINDO**

**Nombre del profesor: JUAN JOSE
OJEDA**

Nombre del trabajo: EXAMEN

**Materia: GEOMETRIA Y
TRIGONOMETRIA**

Grado: 2 CUATRIMESTRE

**Grupo: TECNICO EN ADMINISTRACION DE
RECURSOS HUMANOS**

EXAMEN SEGUNDA UNIDAD

DESARROLLO ACTIVIDAD

INSTRUCCION RESPONDE DE FORMA CLARA, LIMPIA Y CORRECTA A LAS SIGUIENTES CUESTIONES

1 DEFINICION TRIANGULO

EL TRIANGULO ES UN POLIGONO DE TRES LADOS, ESTA DETERMINADO POR TRES SEGMENTOS TIENE TRES VERTICES Y TRES ANGULOS

2 ¿CUALES SON LOS ELEMENTOS DE UN TRIANGULO?

TIENE ~~TRES~~ ELEMENTOS LOS PRIMARIOS, SECUNDARIOS
LOS PRIMARIOS: VERTICES, LADOS, ANGULOS INTERIORES Y EXTERIORES
LOS SECUNDARIOS: ALTURA, BISECTRIZ, SIMETRAL, TRANSVERSAL DE GRAVEDAD Y MEDIANA

3 ¿CUALES SON LA CLASIFICACION DE LOS TRIANGULOS?

- TRIANGULO EQUILATERO
- TRIANGULO ESCALENO
- TRIANGULO ISOCELES

4 ¿CUAL ES LA CONGRUENCIA DE LOS TRIANGULOS?

DOS TRIANGULOS SON CONGRUENTES CUANDO SUS LADOS CORRESPONDIENTES TIENEN LA MISMA LONGITUD Y SUS ANGULOS CORRESPONDEN A LA MEDIDA IGUAL.

5 ¿COMO SON LOS ANGULOS ALTERNOS INTERIORS?

SE CREAN CUANDO UNA RECTA CRUZA A DOS RECTAS PARALELAS

INSTRUCCION RESUELVE DE MANERA CORRECTA
LOS SIGUIENTES PROBLEMAS

6 DIBUJA UN TRIANGULO CON LOS SIGUIENTES ANGULOS 90° , 60° Y 30°
Y ENCONTRA LA BISECTRICES E INCENTRO

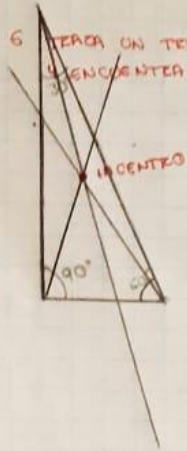

8 80° 40° 60°



7 90° , 45° 45°

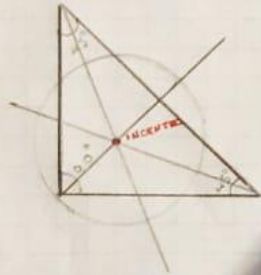

LOS PROBLEMAS SE ENCUENTRAN EN LOS RECURSOS

9

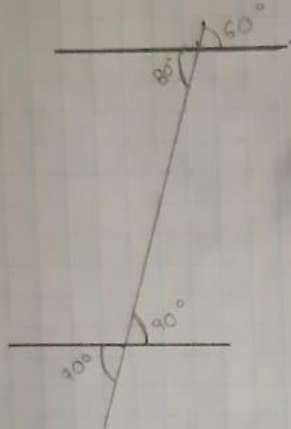

10

