Nombre de la alumna: Kimbeli Marisa Morales Bravo.

Nombre del profesor: Bayron Iram Vidals.

Nombre del trabajo: Mapa conceptual.

Materia: Análisis de la Conducta.

Grado:2do cuatrimestre.

Área: Psicologia

CONDUCTA REFLEJA

REFLEJOS SIMPLES

CORRESPONDEN

A

RESPUESTA AUTOMATICA

E

INVOLUNTARIA

QUE

REALIZA UN SER VIVO ANTE LA PRESENCIA

DE UN

DETERMINADO ESTIMULO

EXPERIMENTOS DE PAVLOV

SE AGRUPAN EN 3 AREAS

LA

FISIOLOGIA DE LA CIRCULACION DE LA SANGRE

EL

ESTUDIOS DE LAS GLANDULAS DIGESTIVAS

EL

ESTUDIOS DE LOS REFLEJOS CONDICIONADOS

Y EL

ESTUDIO DE LA NEUROSIS

EL REFORZAMIENTO, LA EXTINCION Y LA RECUPERACION ESPONTANEA.

EL REFLEJO CONDICIONADO COMIENZA

CON SU

ADQUISICION ATRAVEZ DEL REFORZAMIENTO REPETIDO

CUANDO EL

REFORZAMIENTO SE RETIRA

Y EL

ESTIMULO CONDICIONADO SE PRESENTA SOLO SIN IR ACOMPAÑADO

POR EL

ESTIMULO INCONDICIONADO

GENERALIZACION DEL CONDICIONAMIENTO Y EXTINCION

EN EL PROCESO DE CONDICIONAMIENTO

LA

RESPUESTA TERMINA POR EVOCARSE MEDIANTE UNA AMPLIA GAMA

DE

ESTIMULOS CENTRADOS EN TURNO

AL

ESTIMULO CONDICIONAL ESPECIFICO

DIFERENCIACION

EL PROCESO COMPLEMENTARIO DE GENERALIZACION

TIENE

UNA GRAN IMPORTANCIA ADAPTIVA

PAVLOV DEMOSTRO

EN

REITERADAS OCASIONES UN PROCESO DE DIFERENCIACION.

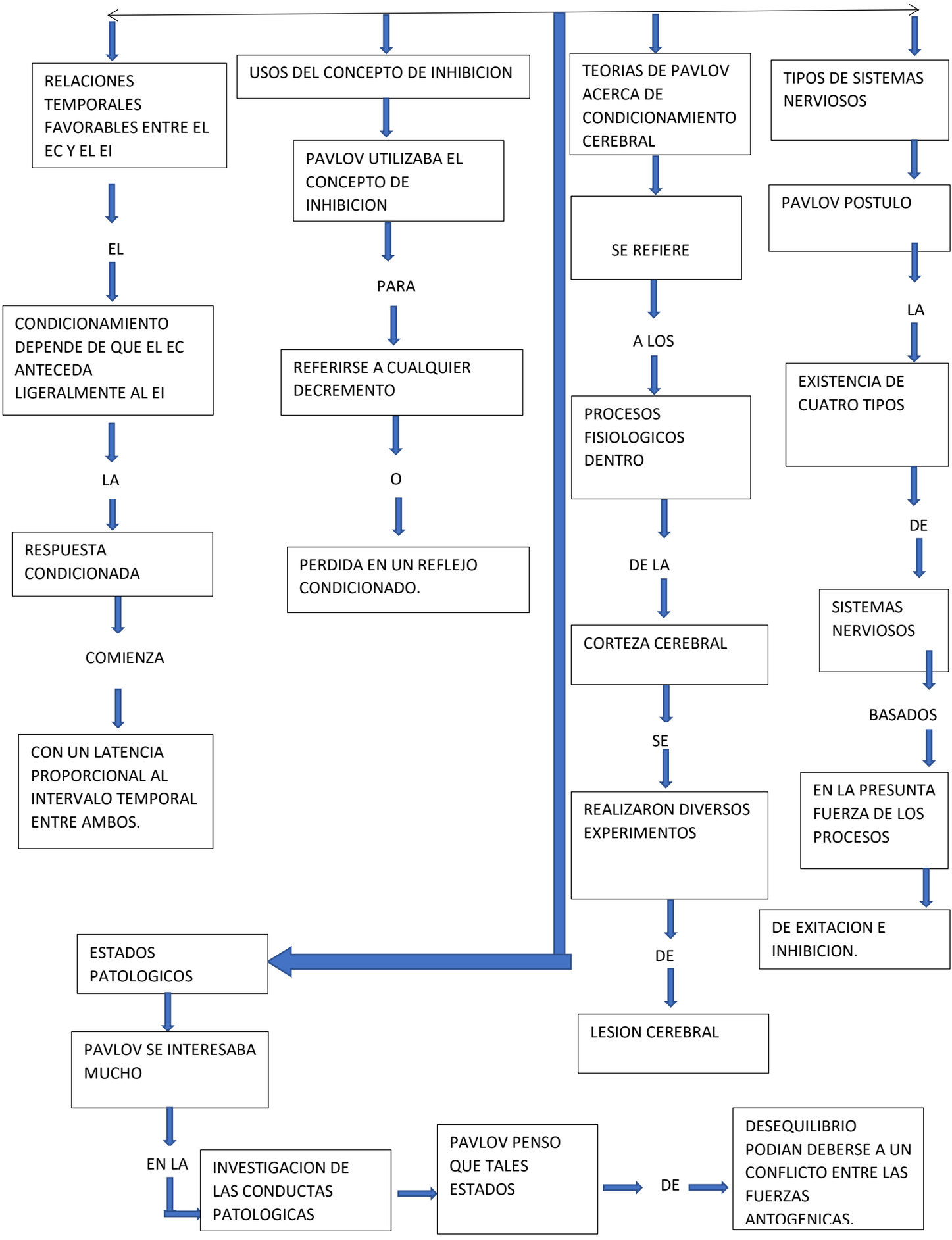
RELACIONES TEMPORALES FAVORABLES ENTRE EL EC Y EL EI
EL
CONDICIONAMIENTO DEPENDE DE QUE EL EC ANTECEDA LIGERALMENTE AL EI
LA
RESPUESTA CONDICIONADA
COMIENZA
CON UN LATENCIA PROPORCIONAL AL INTERVALO TEMPORAL ENTRE AMBOS.
USOS DEL CONCEPTO DE INHIBICION
PAVLOV UTILIZABA EL CONCEPTO DE INHIBICION
PARA
REFERIRSE A CUALQUIER DECREMENTO
O
PERDIDA EN UN REFLEJO CONDICIONADO.
TEORIAS DE PAVLOV ACERCA DE CONDICIONAMIENTO CEREBRAL
SE REFIERE
A LOS
PROCESOS FISIOLOGICOS DENTRO
DE LA
CORTEZA CEREBRAL
SE
REALIZARON DIVERSOS EXPERIMENTOS
DE
LESION CEREBRAL
TIPOS DE SISTEMAS NERVIOSOS
PAVLOV POSTULO
LA
EXISTENCIA DE CUATRO TIPOS
DE
SISTEMAS NERVIOSOS
BASADOS
EN LA PRESUNTA FUERZA DE LOS PROCESOS
DE EXITACION E INHIBICION.
ESTADOS PATOLOGICOS
PAVLOV SE INTERESABA MUCHO
EN LA
INVESTIGACION DE LAS CONDUCTAS PATOLOGICAS
PAVLOV PENSO QUE TALES ESTADOS
DE
DESEQUILIBRIO PODIAN DEBERSE A UN CONFLICTO ENTRE LAS FUERZAS ANTOGENICAS.