Nombre de alumnos: Mejía González Miriam

Nombre del profesor: Bayron Iram Vidal Camposeco

Nombre del trabajo: género y participación social.

Materia: Sexualidad y genero

Grado: 8°

Grupo: "A"

Frontera Comalapa, Chiapas a 10 de marzo del 2021

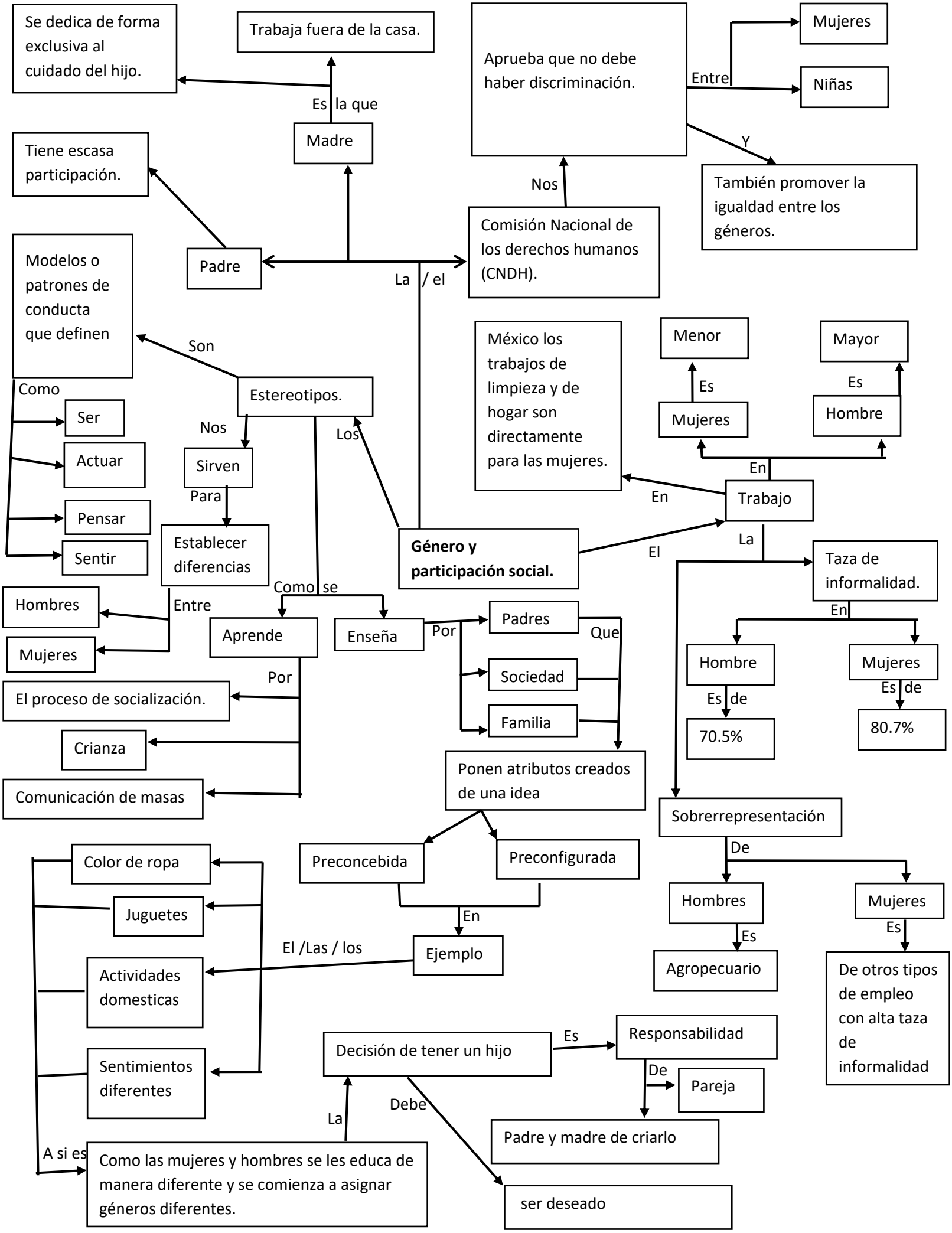
Se dedica de forma exclusiva al cuidado del hijo.
Trabaja fuera de la casa.
Es la que
Madre
Aprueba que no debe haber discriminación.
Entre
Mujeres
Niñas
Y
También promover la igualdad entre los géneros.
Nos
Comisión Nacional de los derechos humanos (CNDH).
Tiene escasa participación.
Padre
La / el
Modelos o patrones de conducta que definen
Son
Estereotipos.
Como
Ser
Actuar
Pensar
Sentir
Nos
Sirven
Para
Establecer diferencias
Entre
Hombres
Mujeres
Los
Como se
Aprende
Enseña
Por
El proceso de socialización.
Crianza
Comunicación de masas
Géneros y participación social.
Por
Padres
Sociedad
Familia
Que
Ponen atributos creados de una idea
Preconcebida
Preconfigurada
En
Ejemplo
El /Las / los
Color de ropa
Juguetes
Actividades domesticas
Sentimientos diferentes
A si es
Como las mujeres y hombres se les educa de manera diferente y se comienza a asignar géneros diferentes.
La
Decisión de tener un hijo
Es
Responsabilidad
De
Pareja
Padre y madre de criarlo
Debe
ser deseado
México los trabajos de limpieza y de hogar son directamente para las mujeres.
Menor
Es
Mujeres
Mayor
Es
Hombre
En
Trabajo
En
El
La
Taza de informalidad.
En
Hombre
Es de
70.5%
Mujeres
Es de
80.7%
Sobrerrepresentación
De
Hombres
Es
Agropecuario
Mujeres
Es
De otros tipos de empleo con alta taza de informalidad