



**Nombre del alumno: Anahí González Sánchez**

**Nombre del profesor: Ervin Silvestre Castillo**

**Licenciatura: Trabajo Social y Gestión Comunitaria**

**Materia: Enfermería Comunitaria**

**Nombre del trabajo: Mapa conceptual sobre UNIDAD I “Enfermería comunitaria, definición de la materia y ámbito de estudio”.**

PASIÓN POR EDUCAR

Frontera Comalapa, Chiapas a 14 de marzo del 2021.



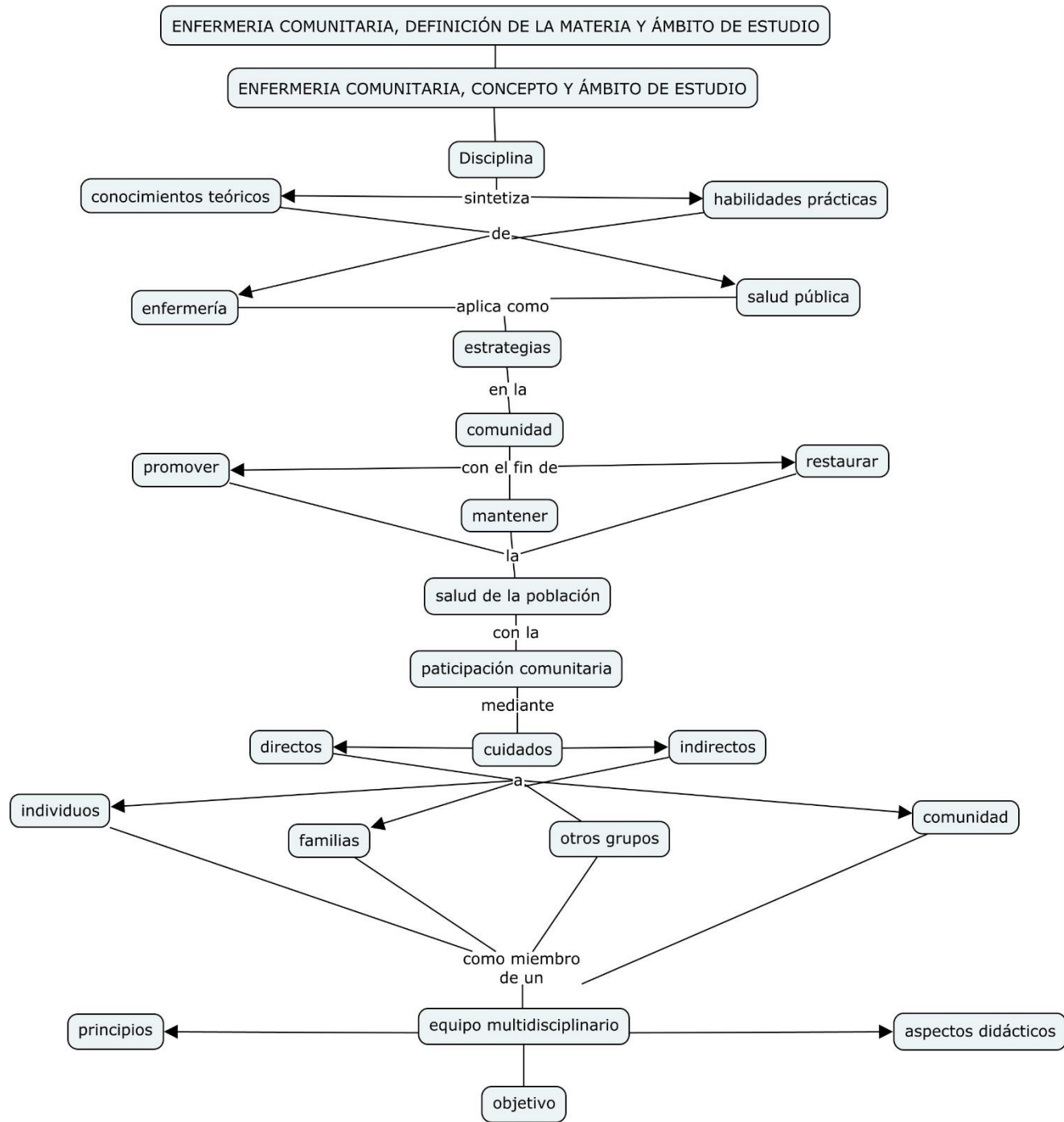

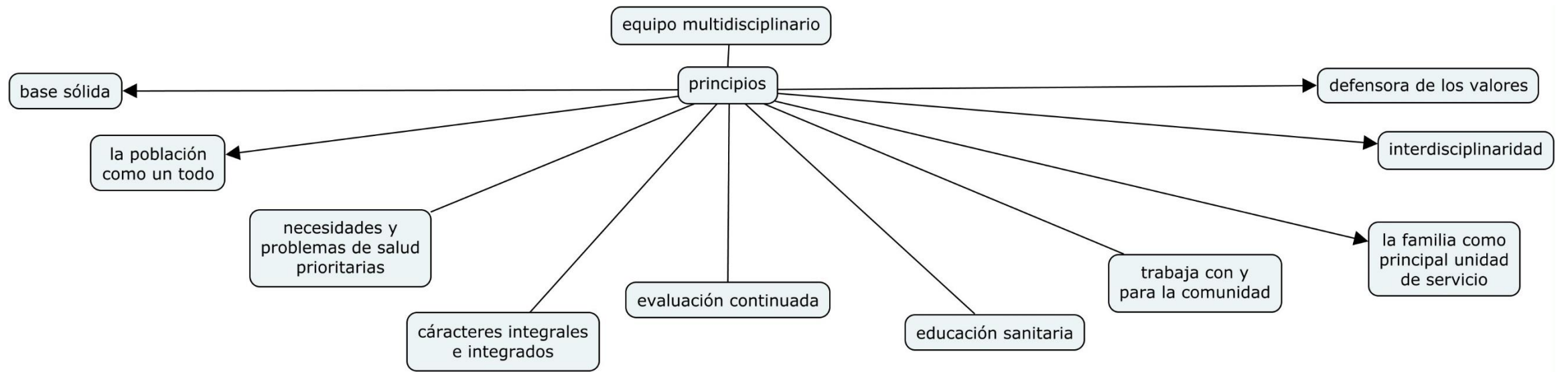

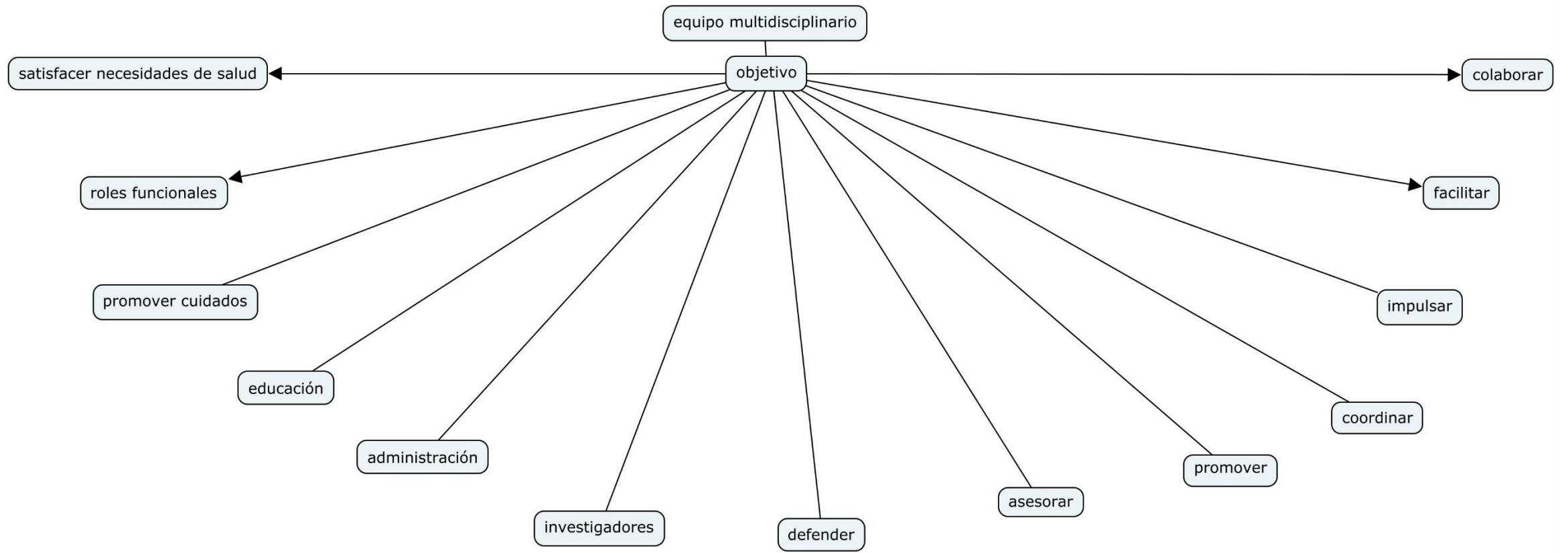

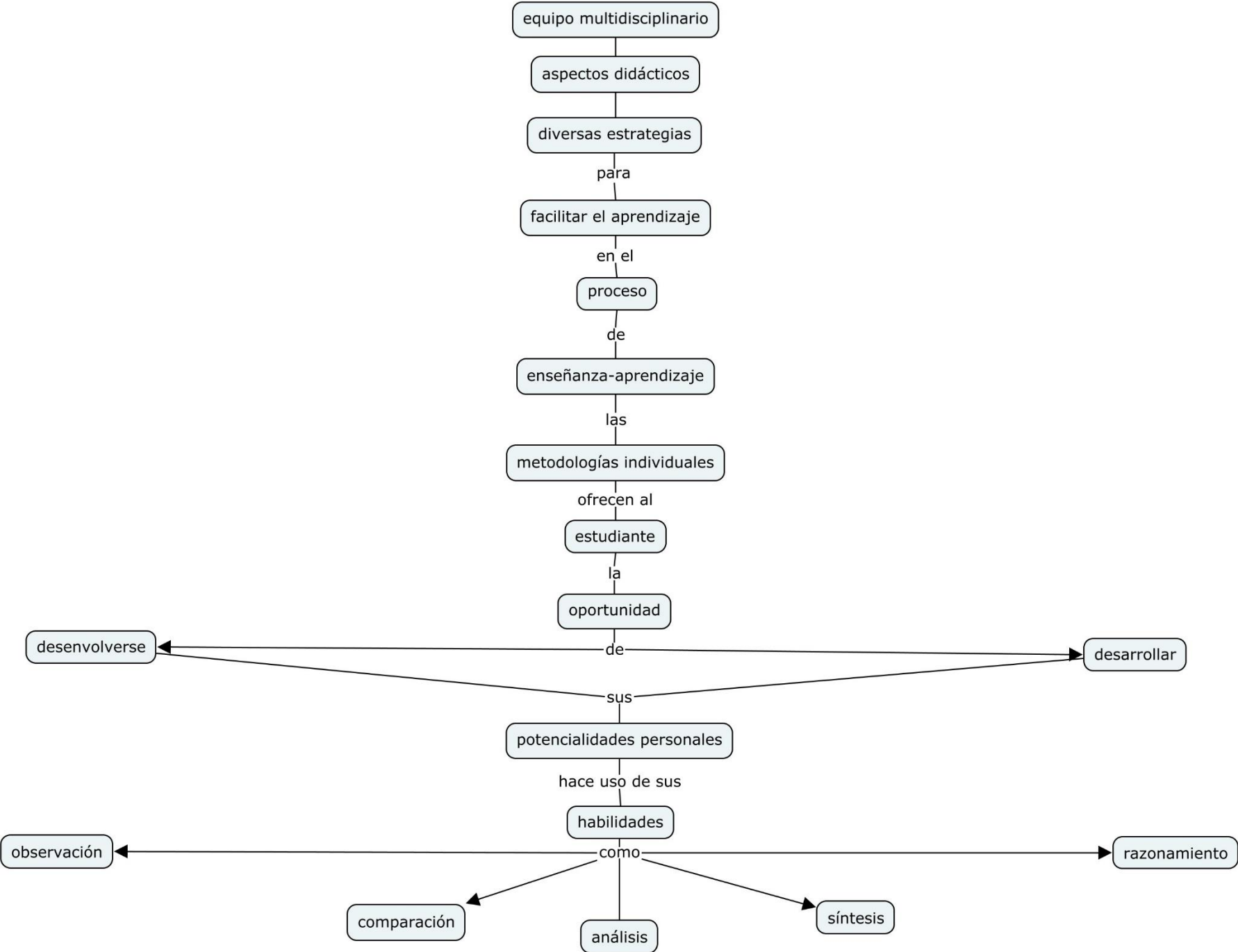

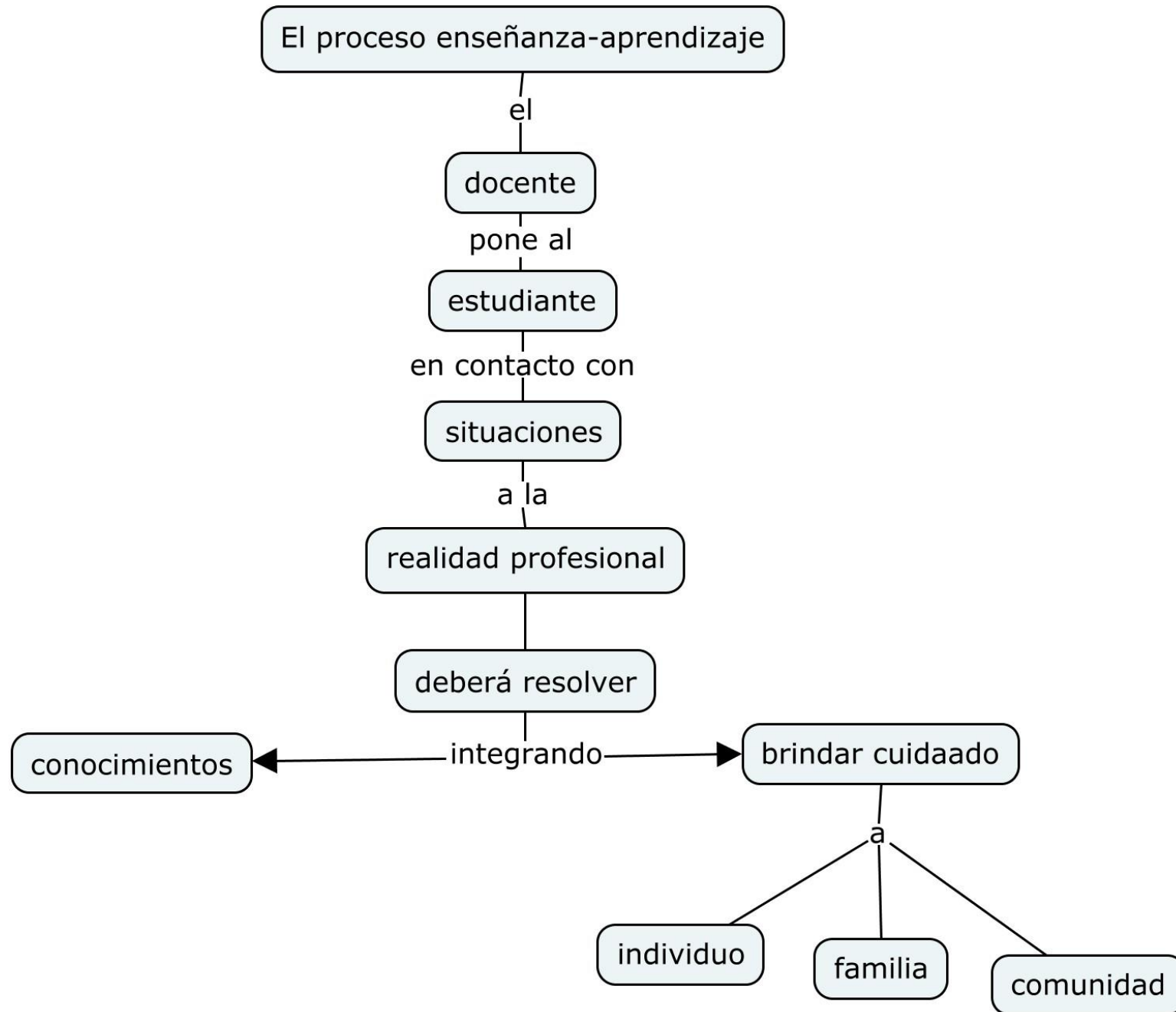

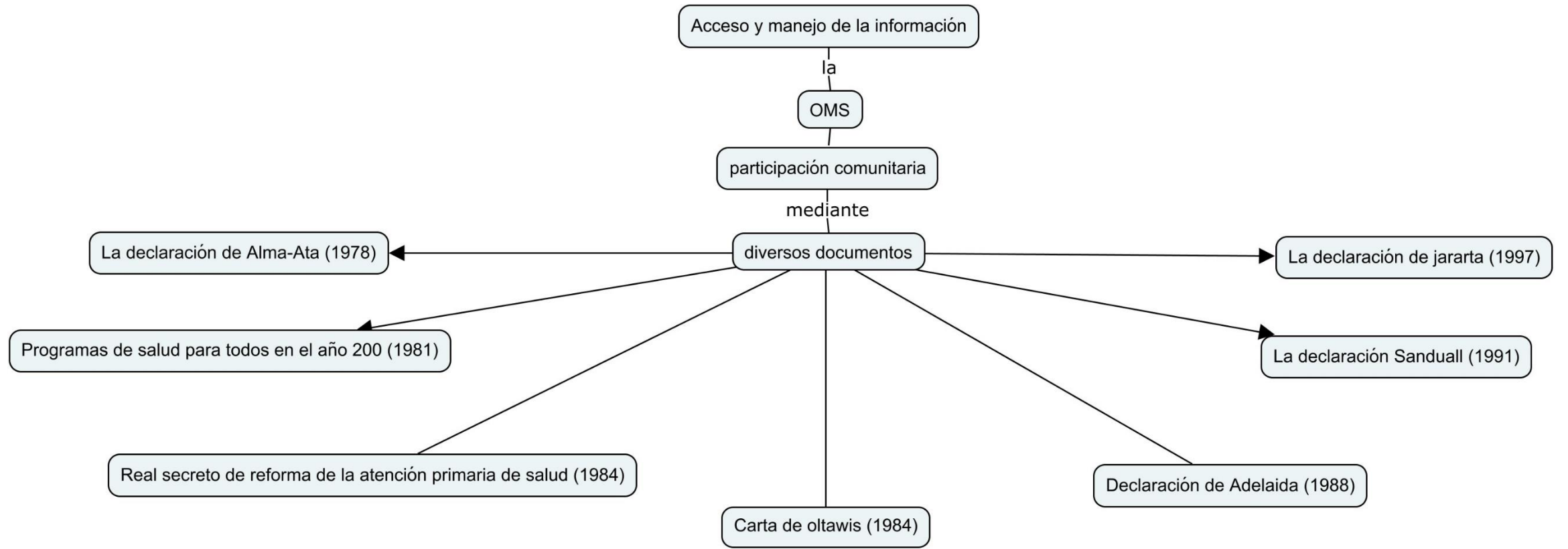



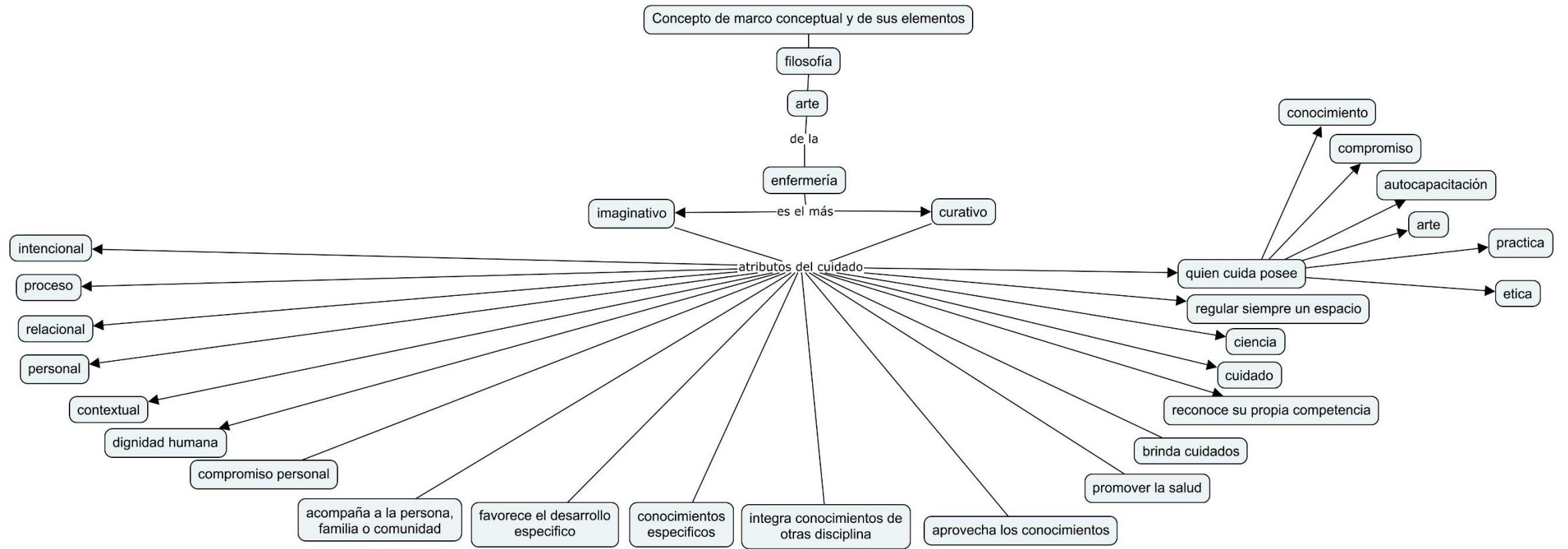

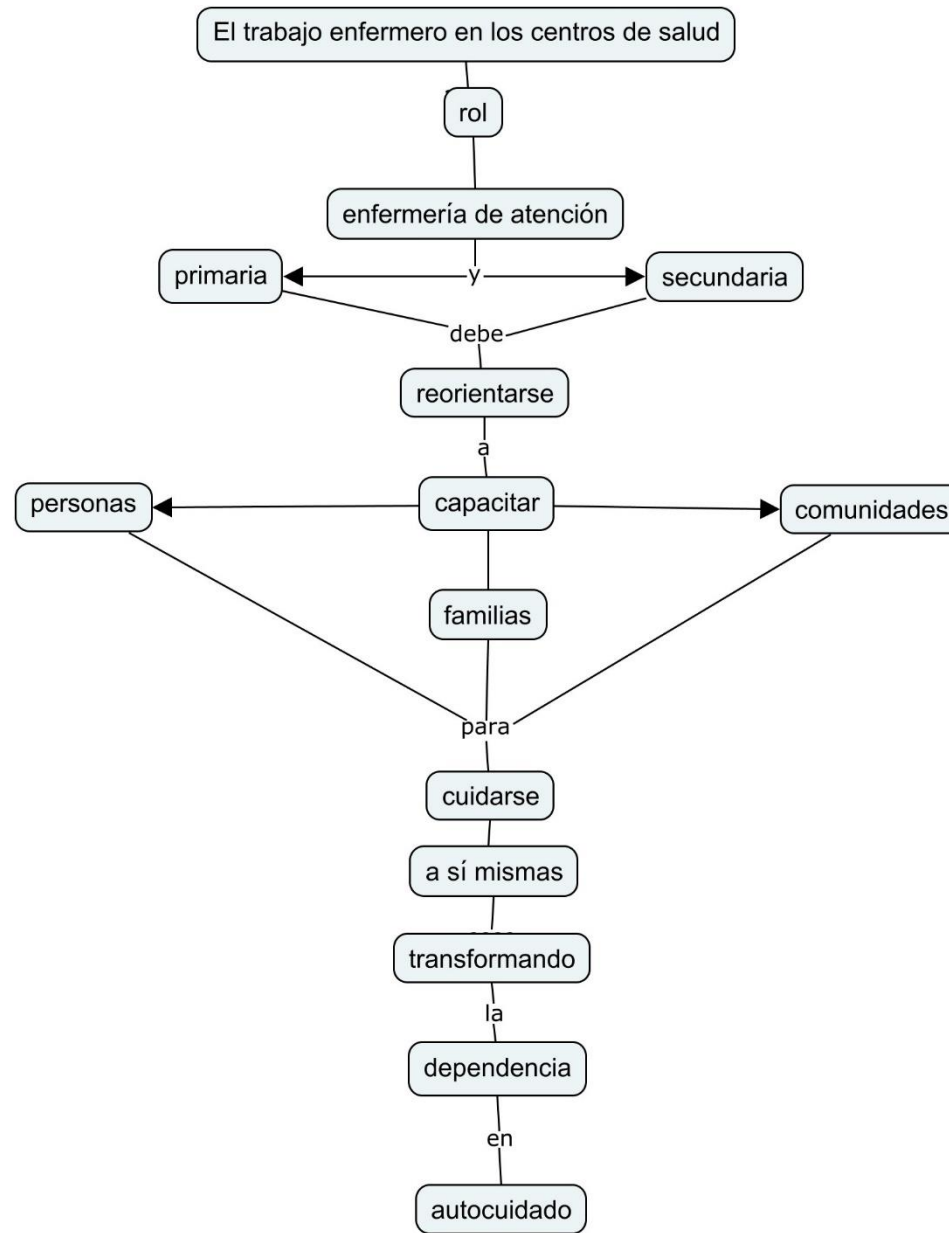

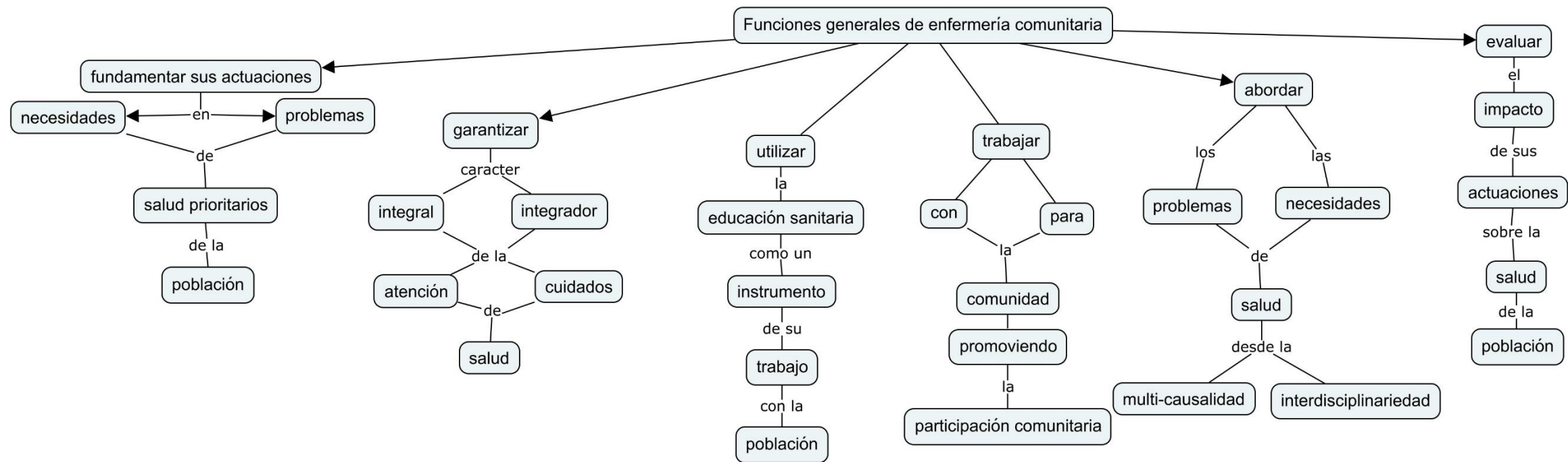

Modalidades de atención en enfermería comunitaria

visita domiciliaria

trabajo en la comunidad

consulta de enfermería

