NOMBRE DEL ALUMNO: YESENIA SAMAYOA HIDALGO

NOMBRE DEL PROFESOR: LIC LIKZA HALLY

NOMBRE DEL TRABAJO: MAPA CONCEPTUAL

MATERIA: TRABAJO SOCIAL EN EL ADULTO MAYOR

GRADO: 8º CUATRIMESTRE

GRUPO: “A”

FONTERA COMALAPA CHIAPAS 12 DE MARZO

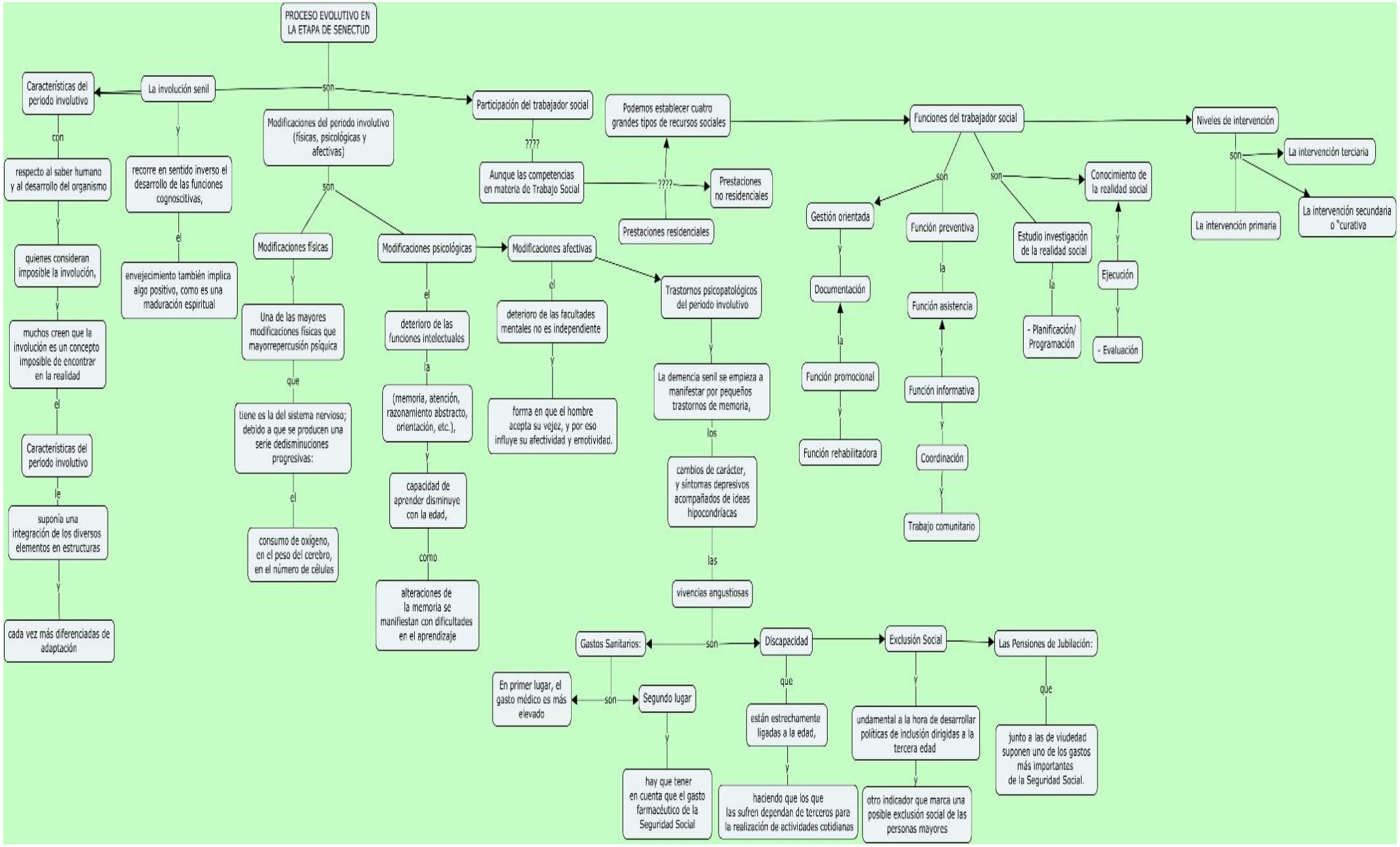
PROCESO EVOLUTIVO EN LA ETAPA DE SENECTUD
son
La involución senil
Características del periodo involutivo
con
respecto al saber humano y al desarrollo del organismo
y
quienes consideran imposible la involución,
y
muchos creen que la involución es un concepto imposible de encontrar en la realidad
el
Características del periodo involutivo
le
suponía una integración de los diversos elementos en estructuras
y
cada vez más diferenciadas de adaptación
y
recorre en sentido inverso el desarrollo de las funciones cognoscitivas,
el
envejecimiento también implica algo positivo, como es una maduración espiritual
Modificaciones del periodo involutivo (físicas, psicológicas y afectivas)
son
Modificaciones físicas
y
Una de las mayores modificaciones físicas que mayorrepercusión psíquica
que
tiene es la del sistema nervioso; debido a que se producen una serie dedisminuciones progresivas:
el
consumo de oxígeno, en el peso del cerebro, en el número de células
Modificaciones psicológicas
el
deterioro de las funciones intelectuales
la
(memoria, atención, razonamiento abstracto, orientación, etc.),
y
capacidad de aprender disminuye con la edad,
como
alteraciones de la memoria se manifiestan con dificultades en el aprendizaje
Modificaciones afectivas
el
deterioro de las facultades mentales no es independiente
y
forma en que el hombre acepta su vejez, y por eso influye su afectividad y emotividad.
Trastornos psicopatológicos del periodo involutivo
y
La demencia senil se empieza a manifestar por pequeños trastornos de memoria,
los
cambios de carácter, y síntomas depresivos acompañados de ideas hipocondríacas
las
vivencias angustiosas
Participación del trabajador social
????
Aunque las competencias en materia de Trabajo Social
????
Prestaciones no residenciales
Prestaciones residenciales
Podemos establecer cuatro grandes tipos de recursos sociales
Funciones del trabajador social
son
Gestión orientada
y
Documentación
la
Función promocional
y
Función rehabilitadora
son
Función preventiva
la
Función asistencia
y
Función informativa
y
Coordinación
y
Trabajo comunitario
son
Estudio investigación de la realidad social
la
- Planificación/ Programación
Conocimiento de la realidad social
y
Ejecución
y
- Evaluación
Niveles de intervención
son
La intervención primaria
La intervención secundaria o "curativa
La intervención terciaria
son
Gastos Sanitarios:
son
En primer lugar, el gasto médico es más elevado
Segundo lugar
y
hay que tener en cuenta que el gasto farmacéutico de la Seguridad Social
Discapacidad
que
están estrechamente ligadas a la edad,
y
haciendo que los que las sufren dependan de terceros para la realización de actividades cotidianas
Exclusión Social
y
undamental a la hora de desarrollar políticas de inclusión dirigidas a la tercera edad
y
otro indicador que marca una posible exclusión social de las personas mayores
Las Pensiones de Jubilación:
que
junto a las de viudedad suponen uno de los gastos más importantes de la Seguridad Social.