



Nombre del alumno: Axel Froilán González Pérez

Nombre del profesor: María Del Carmen Briones Martínez

**Licenciatura: Enfermería Escolarizado 8vo cuatrimestre
“A”**

Materia: Calidad En Los Servicios De Enfermería

Nombre del trabajo: Súper Nota

Tema:

“Unidad III”

Frontera Comalapa, Chiapas a 14 De Marzo del 2021



Facilita la comunicación y minimiza la posibilidad de que los demás malinterpreten nuestros mensajes

Favorece las emociones positivas en uno mismo y los demás.



Define sus propios intereses atendiendo a los intereses del otro.



Aumenta las posibilidades de conseguir lo que deseamos.



Permite a la persona ser directa, honesta y expresiva.

De la forma adecuada y sin negar ni desconsiderar los derechos de los demás



Clave para poder mantener una conversación coherente y resolutive a distintos niveles



Habilidad personal que nos permite expresar sentimientos

ASERIVIDAD

Asertividad, concisión y coherencia entre imagen personal y profesional.

Todo enunciado debe intentar ofrecer la mayor cantidad de información utilizando la menor cantidad de palabras posible

CONCISIÓN

Está vinculado a la economía de medios y a la brevedad



En el ámbito de las letras existe un concepto que se conoce como economía lingüística

Suele asociarse al lenguaje y a la expresión.

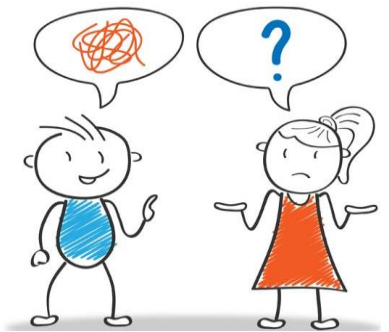

Sustentándose en lo que se encuentra presente en el contexto, lo que ayudaría a alcanzar un significado pleno del mensaje.

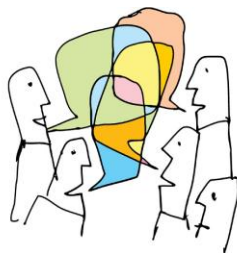

Lo conciso varía según el contexto.

Esta noción se utiliza para referirse a aquellos textos de carácter conciso



Transmite sinceridad, lo que le ayuda a establecer relaciones personales sólidas porque la amistad verdadera requiere de un compromiso y de una seriedad en la palabra



La coherencia también es necesaria en un discurso o en una explicación de forma que exista una lógica en el discurso que debe estar bien razonado y elaborado.

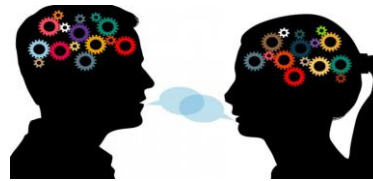

Nuestra Imagen puede hacer ruido o distorsión si ésta no es coherente.

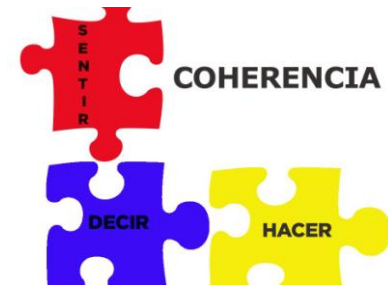

La coherencia entre pensamiento, sentimiento y acción muestra un grado de madurez profundo en una persona.

Una persona es coherente cuando actúa de acuerdo a sus principios y a sus valores

Ser coherente es un gran trabajo, porque implica un autoconocimiento de uno mismo y esto es algo que realizamos constantemente

Coherencia (esencia personal)

Asertividad, concisión y coherencia entre imagen personal y profesional.

Se manifiesta en actitudes, vestimenta, modales, comunicación que en el fondo, no alcanzan su objetivo de satisfacción personal.



Imagen ideal vs. Imagen proyectada

Representa lo que eres hoy con tus imperfecciones y virtudes.



Imagen ideal

Imagen proyectada

Es una proyección de lo que quieres ser y todavía no has alcanzado



Está vinculada al presente, al aquí y al ahora y es la fuente como su propio nombre indica para "hacerte realidad".



Está vinculada a la montaña de deseos y sueños que hay en tu corazón y también a "lo que debes ser".

Lo que eres, tal y como eres tiene la capacidad de acción, cambio personal y movilización de recursos para alcanzar tus sueños



Es la percepción que se tiene de una persona por parte del entorno en el que se desempeña, a partir de los estímulos que emana durante su actividad laboral.

Dichos estímulos provienen del aspecto físico; de los gestos, ademanes y expresiones corporales; y de la forma de expresarse vía oral y por escrito.



Que se tiene de una persona o una institución por parte de sus grupos objetivo como consecuencia del desempeño de su actividad profesional.

Permite evaluar la calidad simbólica de los vínculos que establece la persona con los públicos internos, externos o comerciales.



Campo profesional e imagen