

**PROYECCION PROFESIONAL.
CURRICULUM VITAE.**

**LIC.MARIA DEL CARMEN BRIONES.
CURRICULUM.**

PRESENTA LA ALUMNA:

XIMENA MAURICIO SALES.

MODALIDAD, CUATRIMESTRE Y GRUPO:

**ENFERMERIA ESCOLARIZADO, 8VO
CUATRIMESTRE "A".**

CURRÍCULUM

Ximena Mauricio Sales.

Dirección: Cra. Principal, primera esquina del campo Esquipulas más dos cuadras derechas, a mano izquierda casa color verde limón.

Teléfono móvil: 963-150-44-84.

E-mail: ximenamauricio68@gmail.com



DATOS PERSONALES

Lugar y fecha de nacimiento: El Pacayal, 27 de Abril del 2000.

Estado civil: Soltera.

Código postal: 30940.

FORMACION PROFESIONAL

GRADO	AÑO	NOMBRE DE LA ESCUELA
• JARDIN DE NIÑOS	• 2003-2006	• MARIA ENRIQUETA C DE PEREÍDA.
• PRIMARIA	• 2006-2012	• PRIMARIA, LA REVOLUCION.
• SECUNDARIA	• 2012-2015	• SECUNDARIA TECNICA N° 125
• COBACH	• 2015-2018	• COLEGIO DE BACHILLERES PALNTEL 146
• UNIVERSIDAD	• 2018-2021	• UNIVERSIDAD DEL SURESTE (UDS).

CAPACITACION EN CURSOS

Evento o curso: PRIMEROS AUXILIOS RCP Y MANEJO DE D.A.E.

Institución: Universidad del Sureste, campus De la Frontera.

Duración: 8 horas.

Fecha: Diciembre del 2018.

Lugar: Frontera Comalapa, Chiapas.

Evento o curso: FARMACOLOGIA BASICA PARA ENFERMERIA.

Institución: Universidad del Sureste, campus De la Frontera.

Duración: 6 horas.

Fecha: 31 de Agosto del año 2019.

Lugar: Frontera Comalapa, Chiapas.

Evento o curso: ELECTROCARDIOGRAMA Y FARMACOLOGIA EN URGENCIAS (EKG & FARMA)

Institución: Hospital María Ignacia Gandulfo de la ciudad de Comitán, Chiapas.

Duración: 6 horas.

Fecha: 21 de Septiembre del año 2019.

Lugar: Comitán de Domínguez, Chiapas.

Evento o curso: INTERVENCIONES DE ENFERMERIA CON ENFOQUE EN PACIENTES HOSPITALIZADOS EN SEGUNDO NIVEL DE ATENCION.

Institución: Motozintla de Mendoza, Chiapas.

Duración: 16 horas.

Fecha: 9 y 10 de Enero del año 2020.

Lugar: Motozintla, Chiapas.

Evento o curso: MANEJO Y APLICACIÓN DEL PLAN DE CUIDADOS DE ENFERMERIA EN EL AREA HOSPITALARIA.

Institución: Universidad del Sureste, campus De la Frontera.

Duración: 6 horas.

Fecha: 07 de Octubre del año 2020.

Lugar: Frontera Comalapa, Chiapas.

Evento o curso: MANEJO Y LLENADO DE HOJAS DE ENFERMERIA EN EL AMBITO HOSPITALARIOS.

Institución: Universidad del Sureste, campus De la Frontera.

Duración: 4 horas.

Fecha: 16 y 17 de Enero del año 2021.

Lugar: Frontera Comalapa, Chiapas.

DESTREZAS EN NUEVOS MEDIOS Y LENGUAJES EXTRANJERAS

Tengo un buen manejo en programas como; Microsoft Word, Power Point, programas para bajar videos desde internet ya sea música en YouTube o películas.

APTITUDES:

- + Disciplina.
- + Honestidad.
- + Responsabilidad.
- + Creatividad.

HABILIDADES:

- + Persistencia y constancia para obtener los resultados.
- + Pasión por el trabajo.

LENGUAJES EXTRAJERAS:

- + Español.

EXPERIENCIA LABORAL.

NOMBRE DE LUGAR DE TRABAJO:

+ Farmacia "GUTIERREZ". FECHA DE INICIO: 10 de Noviembre del 2020.

FECHA DE SALIDA: 31 de Enero del 2021.

ACCION:

- + Limpieza del local.
- + Vendedora.
- + Acomodar mercancía.
- + Cobro al cliente (caja).
- + Cierre del local.

NOMBRE DE LUGAR DE TRABAJO:

+ Farmacia "EL CENTRO". FECHA DE INICIO: 01 de Febrero del 2021.

+ FECHA DE SALIDA: 22 de Marzo del 2021.

ACCION:

- + Limpieza del local.
- + Vendedora.
- + Recibir, verificar, acomodar la mercancía.
- + Pedir pedido a los Proveedores.
- + Pagar facturas a los Proveedores.
- + Abrir y cerrar el local con base a los turnos.
- + Inventario de ventas vendidas con forme al corte del día.



Estados Unidos Mexicanos Acta de Nacimiento

Identificador Electrónico

07006000120210001756



Clave Única de Registro de Población

MASX000427MCSRLMA9



Número de Certificado de Nacimiento

Entidad de Registro

CHIAPAS

Municipio de Registro

AMATENANGO DE LA FRONTERA

Oficial/a	Fecha de Registro	Libro	Número de Acta
0001	08/06/2000	3	555

Datos de la Persona Registrada

XIMENA	MAURICIO	SALES
Nombre(s):	Primer Apellido:	Segundo Apellido:
MUJER	27/04/2000	AMATENANGO DE LA FRONTERA
Sexo:	Fecha de Nacimiento:	Lugar de Nacimiento:
		CHIAPAS

Datos de Filiación de la Persona Registrada

GRIS ALBERTO	MAURICIO	RAMIREZ	MEXICANA	
Nombre(s):	Primer Apellido:	Segundo Apellido:	Nacionalidad:	CURP:
ROSALIA	SALES	AGUILAR	MEXICANA	
Nombre(s):	Primer Apellido:	Segundo Apellido:	Nacionalidad:	CURP:

Anotaciones Marginales:	Certificación:
	Se extiende la presente copia certificada, con fundamento en los artículos 34, 35, 36, 37, 40 y 45 del Código Civil del Estado de Chiapas y artículos 9 fracciones XVIII y XXVI, 68 y 93 del Reglamento del Registro Civil del Estado de Chiapas. La Firma Electrónica con la que cuenta es vigente a la fecha de expedición; tiene validez jurídica y probatoria de acuerdo a las disposiciones legales en la materia.
	A LOS 26 DÍAS DEL MES DE FEBRERO DE 2021 . DOY FE.



Código de Verificación

10700600012000005550



Firma Electrónica:

TU FT WD Aw MD Qy N0 1D U1 JM TU E5 fF hJ TU VO QX xN QV VS SU NJ
T3 xT QU xF U3 wx MD cw MD Yw MD Ax Mj Aw MD Aw NT U1 MH xG fD I3
Lz A0 Lz lw MD B8 Q0 hJ QV BB U3 xH Uk IT IE FM Qk VS VE 8g TU FV Uk

Código QR



Soy México

Director de Registro Civil Del Estado De Chiapas

Lic. Román Jiménez Méndez

La presente copia certificada del acta es un extracto del acta que se encuentra en los archivos del Registro Civil correspondiente, la cual se ha expedido con base en las disposiciones jurídicas aplicables, cuyos datos pueden ser verificados en la página <https://cevar.registrocivil.gob.mx/eVAR/ConsultaFolio.jsp>, capturando el Identificador Electrónico que se encuentra en la parte superior derecha del acta, para su consulta en dispositivos móviles, descarga una aplicación para lectura del código QR.

			DIRECCIÓN GENERAL DEL REGISTRO NACIONAL DE POBLACIÓN E IDENTIDAD
	ESTADOS UNIDOS MEXICANOS CONSTANCIA DE LA CLAVE ÚNICA DE REGISTRO DE POBLACIÓN		
	Clave: MASX000427MCSRLMA9		
	Nombre XIMENA MAURICIO SALES		
<i>Soy México</i>	Fecha de inscripción 09/02/2006	Folio 123019705	Entidad de registro CHIAPAS



CURP Certificada: verificada con el Registro Civil

XIMENA MAURICIO SALES

PRESENTE

Ciudad de México, a 26 de febrero de 2021

El derecho a la identidad está consagrado en nuestra Constitución. En la Secretaría de Gobernación trabajamos todos los días para garantizar que las y los mexicanos gocen de este derecho plenamente; y de esta forma puedan acceder de manera más sencilla a trámites y servicios.

Nuestro objetivo es que el uso y adopción de la Clave Única de Registro de Población (CURP) permita a la población tener una sola llave de acceso a servicios gubernamentales, ser atendida rápidamente y poder realizar trámites desde cualquier computadora con acceso a internet dentro o fuera del país.

Nuestro compromiso es que la identidad de cada persona esté protegida y segura, por ello contamos con los máximos estándares para la protección de los datos personales. En este marco, es importante que verifiques que la información contenida en la constancia anexa sea correcta para contribuir a la construcción de un registro fiel y confiable de la identidad de la población.

Agradezco tu participación.

LIC. OLGA MA. DEL CARMEN SÁNCHEZ CORDERO DÁVILA

SECRETARIA DE GOBERNACIÓN



Estamos a sus órdenes para cualquier aclaración o duda sobre la conformación de su clave en **TELCURP**, marcando el **01 800 911 11**

La impresión de la constancia CURP en papel bond, a color o blanco y negro, es válida y debe ser aceptada para realizar

TRÁMITE GRATUITO

Los Datos Personales recabados, incorporados y tratados en la Base de Datos Nacional de la Clave Única de Registro de Población, son utilizados como elementos de apoyo en la función de la Secretaría de Gobernación, a través de la Dirección General del Registro Nacional de Población e Identidad en el registro y acreditación de la identidad de la población del país, y de los nacionales residentes en el extranjero; asignando y expidiendo la Clave Única de Registro de Población. Dicha Base de Datos, se encuentra registrada en el Sistema Persona del Instituto Nacional de Transparencia, Acceso a la Información Pública y Protección de Datos Personales (<http://persona.ifai.org.mx/persona/welcome.do>). La transferencia de los Datos Personales y el ejercicio de los derechos de acceso, rectificación, cancelación y oposición, deben realizarse conforme a la Ley General de Protección de Datos Personales en Posesión de los Sujetos Obligados, y demás normatividad aplicable. Para ver la versión integral del aviso de privacidad ingresar a <https://renapo.gob.mx/>

MÉXICO INSTITUTO NACIONAL ELECTORAL
 CREDENCIAL PARA VOTAR

NOMBRE
 MAURICIO
 SALES
 XIMENA
 DOMICILIO
 C SIN NOMBRE S/N
 - EL PACAYAL 30940
 AMATENANGO DE LA FRONTERA, CHIS.
 CLAVE DE ELECTOR MRSLXM00042707M900

FECHA DE NACIMIENTO
 27/04/2000
 SEXO M



CURP MASX000427MCSRLMA9 AÑO DE REGISTRO 2018 00

ESTADO 07 MUNICIPIO 006 SECCIÓN 0061
 LOCALIDAD 0002 EMISIÓN 2018 VIGENCIA 2028





INE

EDMUNDO JACOBO HOLINA
 SECRETARIO EJECUTIVO DEL
 INSTITUTO NACIONAL ELECTORAL

IDMEX1695940789<<0061120373014
 0004271M2812313MEX<00<<00106<7
 MAURICIO<SALES<<XIMENA<<<<<<<<

FOLIO: RF2021113987413

CEDULA DE IDENTIFICACION FISCAL



MASX000427AQA
Registro Federal de Contribuyentes

XIMENA MAURICIO SALES
Nombre, denominación o razón social

idCIF: 21020395143
VALIDA TU INFORMACIÓN FISCAL



ACUSE ÚNICO DE INSCRIPCIÓN AL
REGISTRO FEDERAL DE CONTRIBUYENTES

Lugar y Fecha de Emisión
AMATENANGO DE LA FRONTERA, CHIAPAS, a 25 de
Febrero de 2021

Se ha procesado con éxito tu inscripción en el RFC
Tipo de movimiento: Inscripción de persona física sin actividad económica



MASX000427AQA

Datos del Contribuyente:

RFC:	MASX000427AQA
CURP:	MASX000427MCSRLMA9
Nombre (s):	XIMENA
Primer Apellido:	MAURICIO
Segundo Apellido:	SALES

Datos de Ubicación:

Tipo de Domicilio: DOMICILIO FISCAL	Código Postal: 30940
Tipo de Vialidad: CALLE	Nombre de Vialidad: CALLE SIN NOMBRE
Número Exterior: SIN NUMERO	Número Interior: SIN NUMERO
Nombre de la Colonia: OTRA NO ESPECIFICADA EN EL CATALOGO	Nombre de la Localidad: EL PACAYAL
Nombre del Municipio o Demarcación Territorial: AMATENANGO DE LA FRONTERA	Nombre de la Entidad Federativa: CHIAPAS
Entre Calle: SIN NOMBRE	Y Calle: SIN NOMBRE
Características del Domicilio: NO TIENE PORTON , ES DE BLOCK	Referencias Adicionales: A LADO DE UN ARROYO PEQUEÑO , ABAJO UNA CASA GRANDE COLOR BLANCA
TELEFONO MOVIL:	(963) 1504484

Página [1] de [2]



GOBIERNO DE
MÉXICO



Contacto

Av Hidalgo 77, col Guerrero, c.p. 06300, Ciudad de México
Atención telefónica: 627 22 728 desde la Ciudad de México,
o 01 (55) 627 22 728 del resto del país
Desde Estados Unidos y Canadá: 1 877 44 38 728
denuncias@sat.gob.mx

GABRIEL A MANUELA
BARRIO ESQUIPULAS S N CP.30120
PASO HONDO
PASO HONDO, C.P. 30153
PASO HONDO, CHIS.

TOTAL A PAGAR:
\$132.00
(CIENTO TREINTA Y DOS PESOS M.N.)

NO. DE SERVICIO : 664060802586
RMU : 30153 06-08-29 XAXX-010101 001 CFE

PERIODO FACTURADO: 30 ABR 20 - 30 JUN 20

TARIFA: 1A

NO. MEDIDOR: S/MEDD **MULTIPLICADOR:** 1

LIMITE DE PAGO: 16 JUL 20 **CORTE A PARTIR:** 17 JUL 20

Concepto	Lectura actual		Lectura anterior		Total periodo	Precio (MXN)	Subtotal (MXN)
	Medida ●	Estimada ●	Medida ●	Estimada ●			
Energía (kWh) 00153		00000	153				
Básico			153		0.743	113.67	
Suma			153			113.67	



Este gráfico refleja tu nivel de consumo. A menor uso, mayor apoyo.

Subtotal

App CFE Contigo
¡Descárgala ya!



- Simulador de consumo
- Notificaciones y alertas
- Reporte de fallas
- Domicilia tu servicio
- Recibo electrónico



Además de las funciones que ya conoces:

- ✓ Consulta tu recibo
- ✓ Realiza tu pago
- ✓ Ubica centros de atención a clientes



Concepto	Costos de la energía en el Mercado Eléctrico Mayorista			Importe (MXN)
	\$	\$/kW	\$/kWh	
Suministro	154.16	0.00	0.00	154.16
Distribución	0.00	0.00	203.92	203.92
Transmisión	0.00	0.00	25.69	25.69
CENACE	0.00	0.00	1.22	1.22
Energía	0.00	0.00	103.58	103.58
Capacidad	0.00	0.00	64.57	64.57
SCnMEM ⁽¹⁾	0.00	0.00	0.86	0.86

Concepto	Importe (MXN)
Energía	113.67
IVA 16%	18.18
Total	\$131.85

Apoyo Gubernamental 440.33

(1) SCnMEM: Servicios Conexos no incluidos en el Mercado Eléctrico Mayorista.
(2) DAP: Derecho al Alumbrado Público.
(3) Cargos o créditos: Diversos conceptos que se pueden incluir en el auto recibo relacionados con el suministro.



CFENacional



@CFEmx



@CFE Contigo



cfe.mx

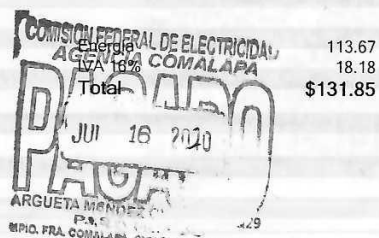



UNIVERSIDAD DEL SURESTE

Otorga el siguiente reconocimiento

A: MAURICIO SALES XIMENA

Por haber asistido al curso **“PRIMEROS AUXILIOS, RCP Y MANEJO DE D.A.E.”**, impartido en la Universidad del

Sureste, campus De La Frontera.

Valor curricular: 8 horas.

Diciembre del 2018

T.U.M. Miguel de Jesús García Castillo
Instructor.

UNIVERSIDAD DEL SURESTE

CLAVE: 07PSU00751A
INSCRIPCIÓN A LA SF
LICENCIATURA
COMPTÁN DE DOMINGUEZ CHIAPAS

T.U.M. José Ever Morales Jiménez
Instructor.



La coordinación de Enfermería de la UDS otorga la siguiente:



CONSTANCIA

A: XIMENA MAURICIO SALES



Por haber asistido al primer curso académico de "FARMACOLOGIA BASICA PARA ENFERMERIA" impartido en las instalaciones de la Universidad Del Sureste, el día 31 de agosto del 2019. Con una duración de 6 horas.

L.E.GERVIN SILVESTRE CASTILLO (C.P. 09286304)
PONENTE

Consultores en Educación Continua y Actualización Médica afiliados a
El Centro de Entrenamiento Internacional, Médica Sur.

Otorga la presente Constancia a:
XIMENA MAURICIO SALES

Por su participación en el curso taller de Electrocardiograma y Farmacología en Urgencias (EKG & FARMA),
que se llevó a cabo el día 21 de septiembre del 2019, en el Hospital Maria Ignacia Gandulfo de la Ciudad de Comitán, Chiapas.

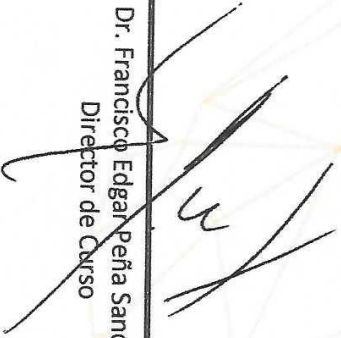

Dr. Francisco Edgar Peña Sandoval
Director de Curso





SALUD
SECRETARÍA DE SALUD



IMSS
INSTITUTO MEXICANO DEL SEGURO SOCIAL



SECRETARÍA
DE SALUD
ESTADOS UNIDOS MEXICANOS

Instituto de Salud del Estado de Chiapas
Instituto Mexicano del Seguro Social
Motozintla de Mendoza, Chiapas

Otorga la Presente:

CONSTANCIA

AL C. XIMENA MAURICIO SALES

Por su destacada participación como asistente en el:
Congreso de Enfermería 2020

“Intervenciones de enfermería con enfoque en pacientes hospitalizados en segundo nivel de atención”
los días 9 y 10 de enero de 2020

Duración: 16:00 hrs

Motozintla de Mendoza, Chiapas, 10 de enero de 2020



COMITÉ DE ENFERMERÍA
IMSS BIENESTAR
MOTOZINTLA, CHIAPAS.

DR. GABRIEL AUGUSTO LEON JIMÉNEZ
JEFE DE LA JURISDICCIÓN SANITARIA
No. X

MTRA. SARA... BLERO DÍAZ
PRESIDENTA DEL CONGRESO

L.E.O. XIMENA AGUILAR FERNÁNDEZ
SUPERVISORA DE ENFERMERÍA
REGIÓN SIERRA

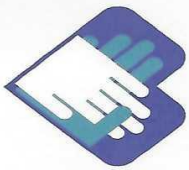

2020
AÑO INTERNACIONAL
DEL PERSONAL DE ENFERMERÍA



ACTUALIZACIÓN
CONTINUA EN ENFERMERÍA

La Coordinación de Enfermería de la Universidad del Sureste

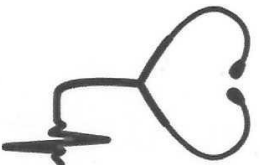

OTORGA EL SIGUIENTE DIPLOMA A:

Mauricio Sales Ximena.

Por haber asistido al curso “**Manejo y Aplicación del Plan de Cuidados de Enfermería en el área hospitalaria**” impartido el día 07 de Octubre del año 2020 en las instalaciones de la UDS.

Ponente: L.E. Silvestre Castillo Ervin
C.P 09286304



SECRETARÍA
DE SALUD
GOBIERNO DE CHIAPAS



La Coordinación de Enfermería de la Universidad del Sureste



OTORGA EL SIGUIENTE DIPLOMA A:

MAURICIO SALES XIMENA

Por haber asistido al Curso-Taller "Manejo y Llenado de hojas de Enfermería en el ámbito hospitalario (Segundo Nivel de Atención)" impartido el día 16 y 17 de Enero del año 2021 en las instalaciones de la UDS, Campus de la Frontera.

UNIVERSIDAD DEL SURESTE
UDS
CUAVE 07/PS/01/50M
INCORPORADO A LA SE
LICENCIATURA
FRONTERA COMALAPA, CHIAPAS

Ponente: L.E. Silvestre Castillo Ervin
C.P. 09286304

CON POR EDUCAR

TARJETA DE PRESENTACION.

TU ENFERMERA EN CASA.

CUIDADOS A DOMICILIO



963 150 44 84.



TU ENFERMERA EN CASA.

Tuenfermeraencasa@gmail.com



CONSULTAMOS:

- ✚ CONTROL PRESION ARTERIAL.
- ✚ INYECTABLES (IM-IV).
- ✚ CURACIONES E VENDAJES.
- ✚ SONDAS
- ✚ COLOCACION DE PENDIENTES.



XIMENA MAURICIO

Lic. Enfermería.