



**Nombre del alumno: Olivar Pérez Santizo**

**Nombre del profesor: Ramiro Roblero**

**Nombre del trabajo: Mapa conceptual**

**Materia: Bioética**

**Grado: Segundo cuatrimestre**

**Grupo: "A"**

Frontera Comalapa, Chiapas a 14 de febrero de 2021.

2.2 Características del ejercicio profesional

Este

Menciona que el cuidado esta vinculado a la enfermería por lo que constituye el quehacer principal.

Por lo que

El consejo internacional de enfermeras dice que las enfermeras en su ejercicio profesional tienen 4 deberes fundamentales.

Los cuales son

Promover la salud

Prevenir la enfermedad

Restaurar la salud

Aliviar el sufrimiento

Por lo tanto

El trabajo se deberá de realizar con respeto hacia los derechos humanos

Por otro lado



Meleis y Trangenstein (2010) no están tan seguras que el cuidado sea el foco de enfermería, sino de que las enfermeras nos ocupamos de:



Los principios y leyes que gobiernan los procesos de la vida, del bienestar y el óptimo funcionamiento de los seres humanos sanos o enfermos.

Los patrones de comportamiento humano en interacción con el entorno en eventos de la vida normal y en situaciones críticas de salud.

La integridad de la salud humana comenzando por reconocer que esa integridad está en continua interacción con su entorno y que es posible construir condiciones de vida saludables.

Las acciones y procesos que facilitan cambios positivos en el estado de salud cuando éste es afectado.

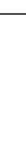

Sin embargo



La Organización Mundial de la Salud, el sistema de salud y el equipo interdisciplinario de salud reconocen el trabajo que realizan las enfermeras en el concierto hospitalario, sobre todo, si consideramos que las enfermeras representan un poco más del 60% de toda estructura hospitalaria.



Por lo que



Es común verlas realizando una gama de actividades-producto principalmente de dos tipos:



Las que se refieren a su objeto de estudio, es decir, ofreciendo el cuidado al ser humano. Su formación y las características propias de la profesión hacen que actúen con humanismo, lo que implica empatía y preocupación por el otro.

Las acciones técnicas para satisfacer las necesidades de las personas incluyendo educación para la salud, la administración y gestión del cuidado y, aunque en mínima proporción, realiza investigación.

2.2.1 dimensiones morales del ejercicio profesional

Abarca

¿Qué es enfermería?

¿Qué es la profesión de enfermería?

Aquí

Menciona que

Menciona que es una disciplina, profesión y practica social.

Constituye un segmento particular en la cima de la jerarquía social.

Por lo que

Por lo tanto

Esta compuesta por fundamentos filosóficos, históricos, éticos.

Su misión es el cuidado profesional a la salud del ser humano individual y colectivo.

Los trabajadores dotan de competencias elevadas, con fuerte autonomía para ejercer sus actividades.

Al final

Se describen tres bases para la enfermería

El ser de la enfermería

El saber de la enfermería

El hacer de la enfermería

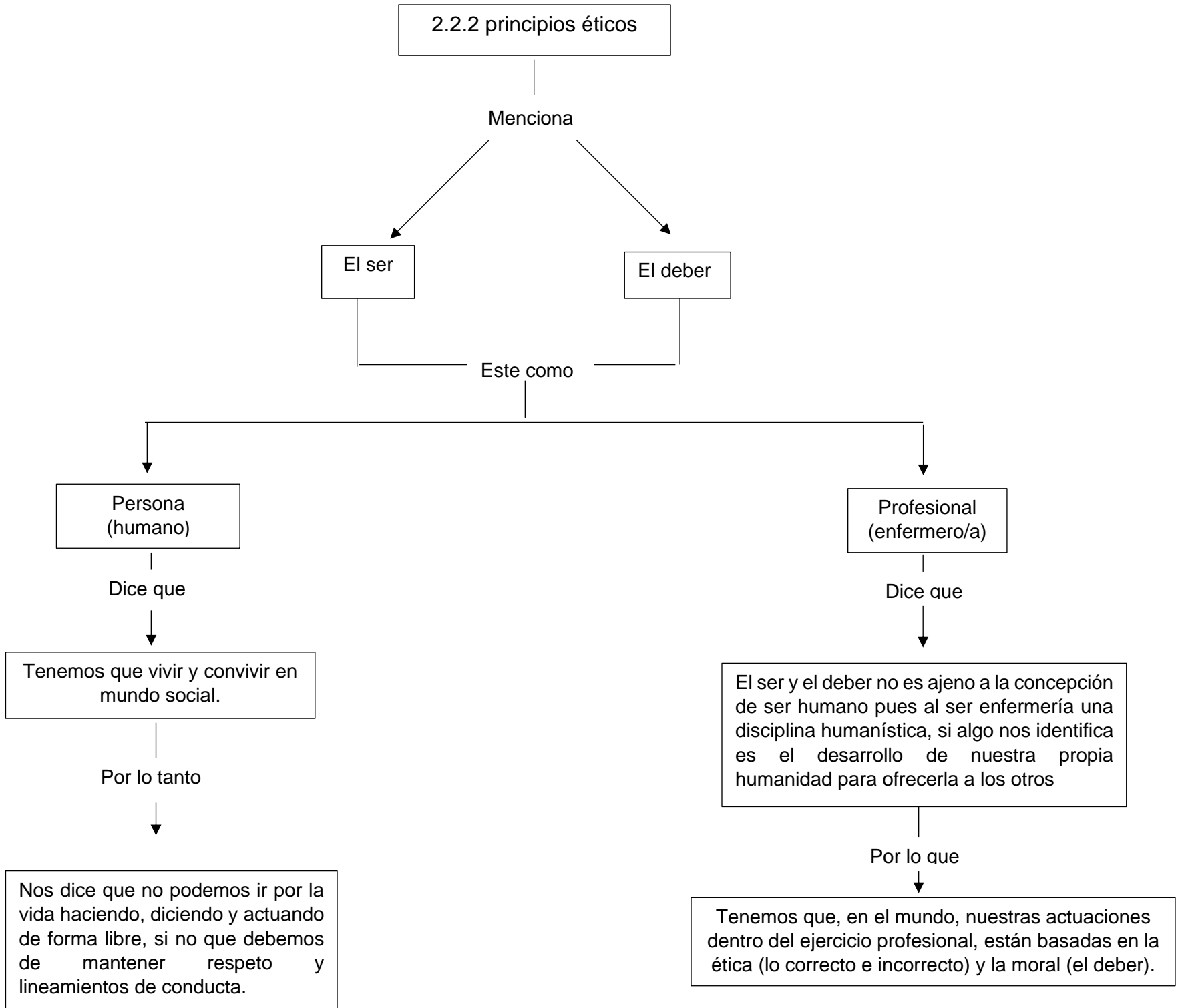

2.2.3 deberes profesionales

Profesión

En la profesión se indican 4 sistemas profesionales cerrados

Los cuales son

- De la función pública
- De los puestos directivos
- De los profesionales independientes y liberales
- De los asalariados regulares

Aquí es

Donde la sociología de las profesiones la han identificado en 3 campos semánticos relacionados

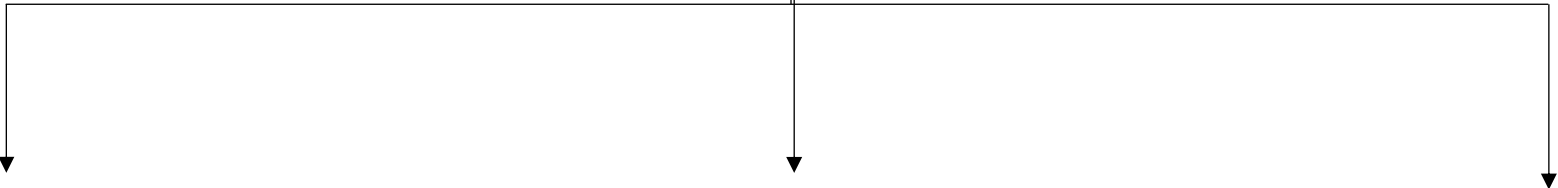

a) La acción de declarar de modo explícito las opiniones o creencias, vinculadas con que el término “profesar” (se aplica a lo que se enuncia públicamente y está muy ligado a creencias político-religiosas)

b) “Ocupación con la cual uno se gana la vida”, donde la profesión es la actividad remunerada, se trate de una actividad independiente, asalariada, dependiente o liberal.

c) “Conjunto de personas que ejercen un mismo oficio”, en este sentido, la profesión está próxima al de corporación o grupos profesionales, designando al conjunto que tiene el mismo oficio o el mismo estatus profesional

A pesar de esto

La escuela francesa reconoce cuatro opciones que se ligan a la profesión

Declaración de principios  
(identidad profesional)

Empleo  
(calificación profesional)

Oficio  
(especialización)

Función  
(posición profesional)

Entonces

Como profesión decimos que es una vocación, una forma de ganarnos la vida (empleo), es un oficio especializado y como función podemos tener una posición dentro del grupo disciplinario.

## 2.2.4 Aspectos éticos de la atención de enfermería

Menciona

Al decálogo del código de ética para las enfermeras y enfermeros de México.

Por lo tanto

La observancia del código de ética, para el personal de enfermería los compromete a:

1. Respetar y cuidar la vida y los derechos de los humanos, manteniendo una conducta honesta y leal en el cuidado de las personas.

4. Asumir la responsabilidad como miembro del equipo de salud, enfocando los cuidados hacia la conservación de la salud y prevención del daño.

2. Proteger la integridad de las personas ante cualquier afectación, otorgando cuidados de enfermería libres de riesgos.

5. Guardar el secreto profesional observando los límites del mismo, ante riesgo o daño a la propia persona o a terceros.

3. Mantener una relación estrictamente profesional con las personas que atiende, sin distinción de raza, clase social, creencia religiosa y preferencia política.

6. Procurar que el entorno laboral sea seguro tanto como las personas, sujeto de la atención de enfermería, como para quienes conforman el equipo de salud.



**7.** Evitar la competencia desleal y compartir con estudiantes y colegas experiencias y conocimientos en beneficio de las personas y de la comunidad de enfermería.

**8.** Asumir el compromiso responsable de actualizar y aplicar los conocimientos científicos, técnicos y humanísticos de acuerdo con su competencia profesional.

**9.** Pugnar por el desarrollo de la profesión y dignificar su ejercicio.

**10.** Fomentar la participación y el espíritu de grupo para lograr los fines profesionales

Al final

Todo esto se aplicará en la atención al paciente enfermo, en la realización de actividades/ejercicio profesional.