Nombre de los alumnos:

José Ever López Santiz

Nombre del trabajo:

Mapa conceptual

Materia:

Calidad en los servicios de enfermería

Grado:

8vo cuatrimestre

Grupo:

“A”

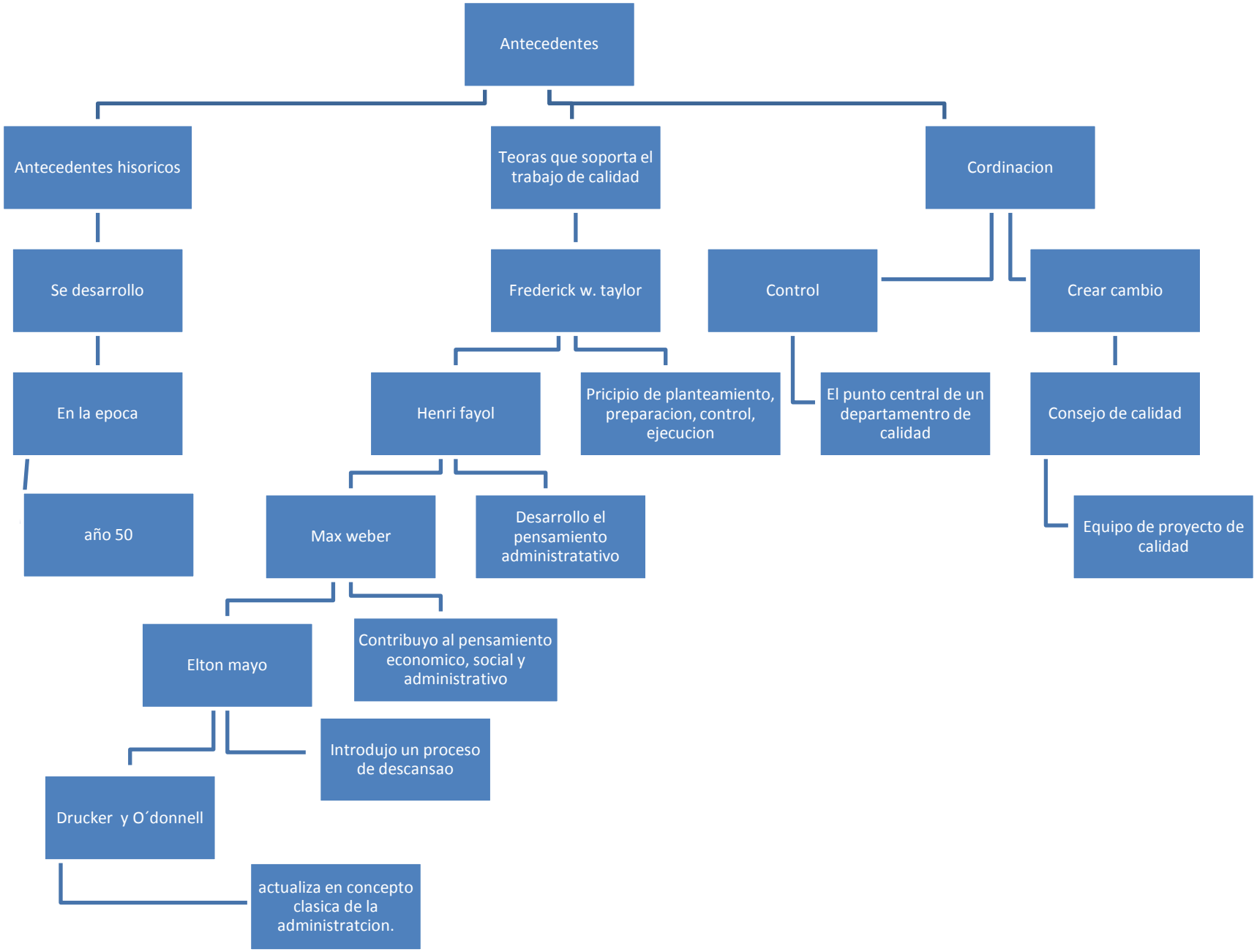
Antecedentes
Antecedentes hisoricos
Teoras que soporta el trabajo de calidad
Cordinacion
Se desarrollo
Frederick w. taylor
Control
Crear cambio
En la epoca
Henri fayol
Pricipio de planteamiento, preparacion, control, ejecucion
El punto central de un departamentro de calidad
Consejo de calidad
año 50
Max weber
Desarrollo el pensamiento administratativo
Equipo de proyecto de calidad
Elton mayo
Contribuyo al pensamiento economico, social y administrativo
Introdujo un proceso de descansao
Drucker y O´donnell
actualiza en concepto clasica de la administratcion.

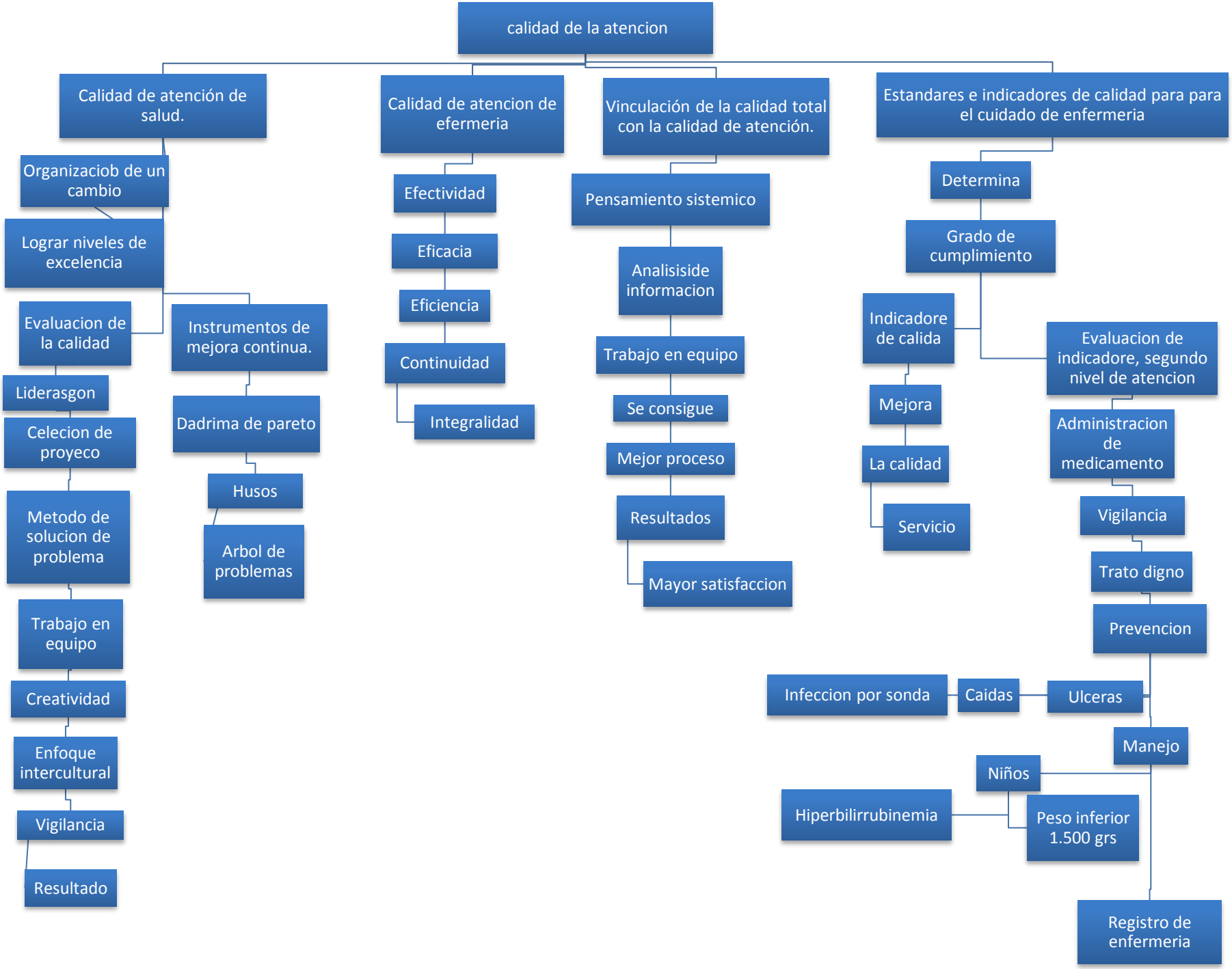
calidad de la atencion
Calidad de atención de salud.
Calidad de atencion de efermeria
Vinculación de la calidad total con la calidad de atención.
Estandares e indicadores de calidad para para el cuidado de enfermeria
Organizaciob de un cambio
Lograr niveles de excelencia
Evaluacion de la calidad
Instrumentos de mejora continua.
Liderasgon
Celecion de proyeco
Metodo de solucion de problema
Trabajo en equipo
Creatividad
Enfoque intercultural
Vigilancia
Resultado
Dadrima de pareto
Husos
Arbol de problemas
Efectividad
Eficacia
Eficiencia
Continuidad
Integralidad
Pensamiento sistemico
Analisiside informacion
Trabajo en equipo
Se consigue
Mejor proceso
Resultados
Mayor satisfaccion
Determina
Grado de cumplimiento
Indicadore de calida
Evaluacion de indicadore, segundo nivel de atencion
Mejora
La calidad
Servicio
Administracion de medicamento
Vigilancia
Trato digno
Prevencion
Infeccion por sonda
Caidas
Ulceras
Manejo
Niños
Hiperbilirrubinemia
Peso inferior 1.500 grs
Registro de enfermeria