UDS UNIVERSIDA DEL SUREST

"Pasión por educar

- Materia: Practicas de nutrición.
- Cuatrimestre: 8vo.
- Alumno: Airy del Rosario Bautista Guillén.

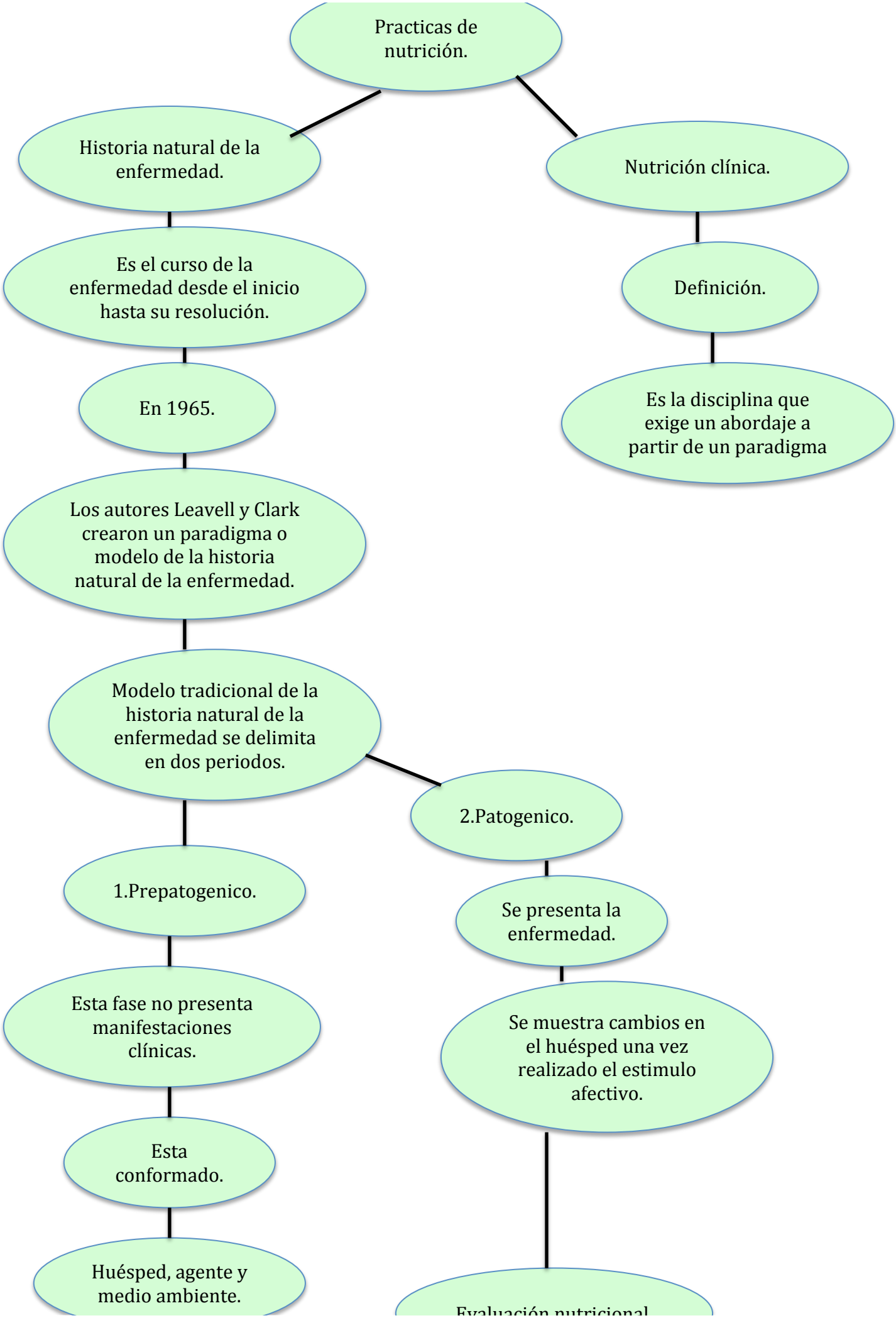
Practicas de nutrición.
Historia natural de la enfermedad.
Nutrición clínica.
Es el curso de la enfermedad desde el inicio hasta su resolución.
Definición.
En 1965.
Es la disciplina que exige un abordaje a partir de un paradigma
Los autores Leavell y Clark crearon un paradigma o modelo de la historia natural de la enfermedad.
Modelo tradicional de la historia natural de la enfermedad se delimita en dos periodos.
2.Patogenico.
1.Prepatogenico.
Se presenta la enfermedad.
Esta fase no presenta manifestaciones clínicas.
Se muestra cambios en el huésped una vez realizado el estimulo afectivo.
Esta conformado.
Huésped, agente y medio ambiente.

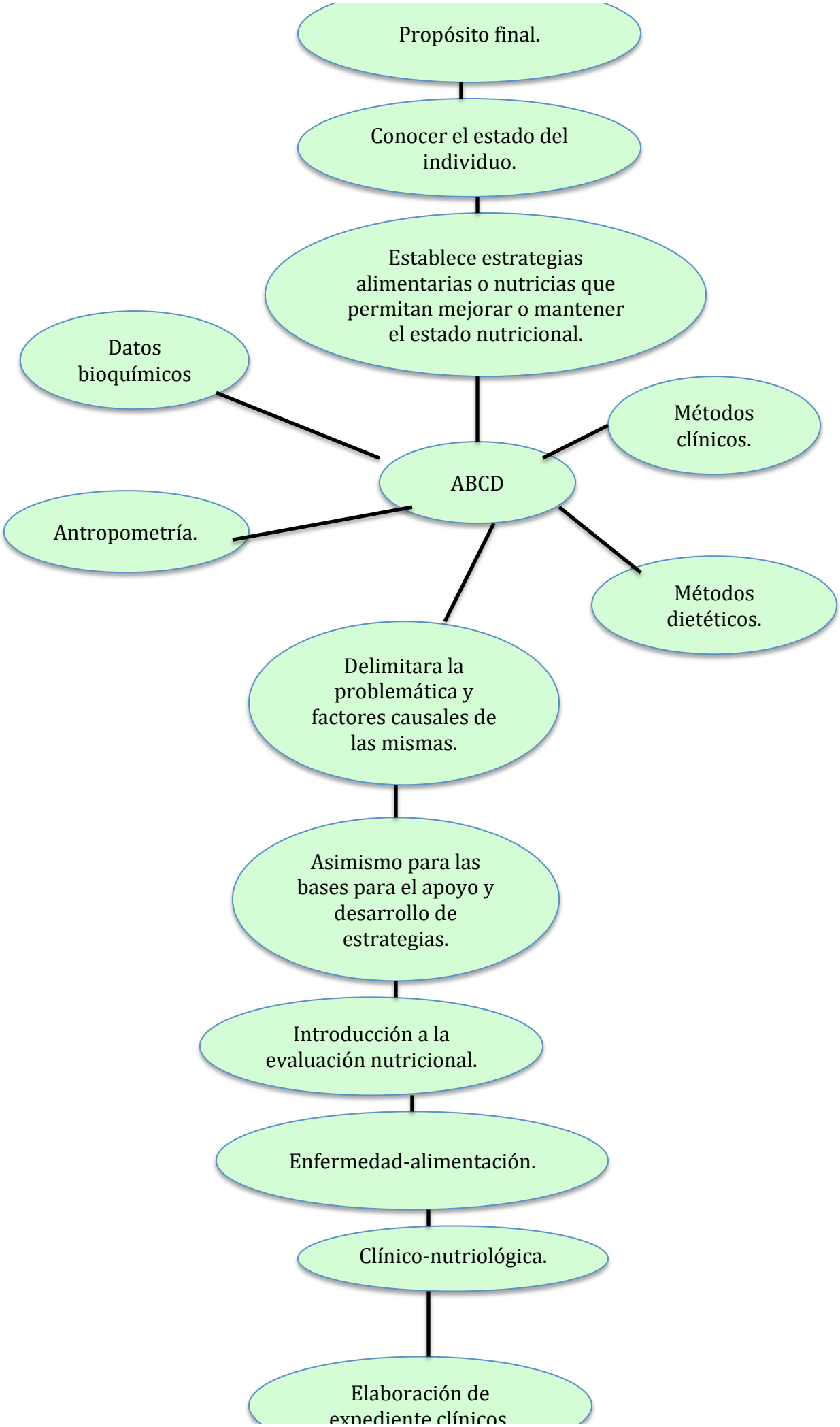
Propósito final.
Conocer el estado del individuo.
Establece estrategias alimentarias o nutricias que permitan mejorar o mantener el estado nutricional.
Datos bioquímicos
Métodos clínicos.
ABCD
Antropometría.
Métodos dietéticos.
Delimitara la problemática y factores causales de las mismas.
Asimismo para las bases para el apoyo y desarrollo de estrategias.
Introducción a la evaluación nutricional.
Enfermedad-alimentación.
Clínico-nutriológica.
Elaboración de expediente clínicos.

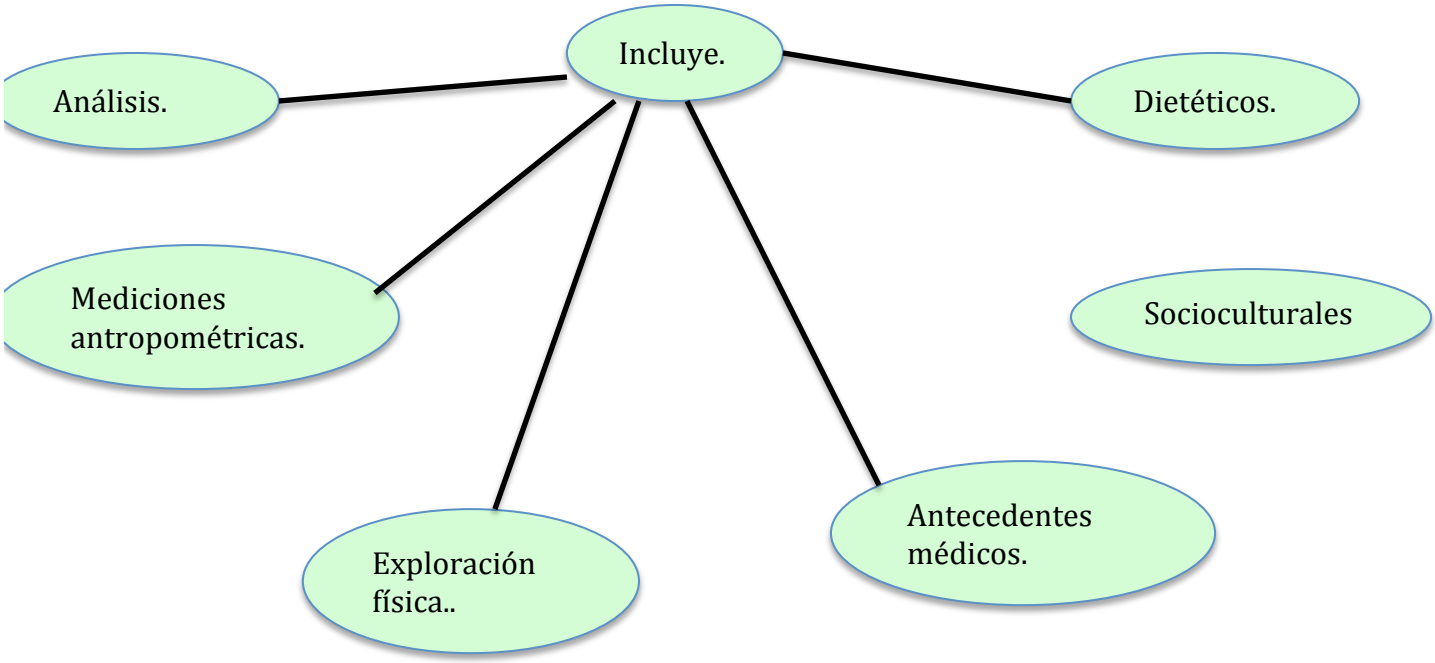
Incluye.
Análisis.
Dietéticos.
Mediciones antropométricas.
Socioculturales
Exploración física..
Antecedentes médicos.