



**Nombre del alumno: Brenda Jazmín
Santiz López**

**Nombre del profesor: Ricardo Rubén
cruz Aguilar**

**Licenciatura: Ciencias de la
Educación**

Materia: Psicología Educativa

**Nombre del trabajo: Mapa
Conceptual**

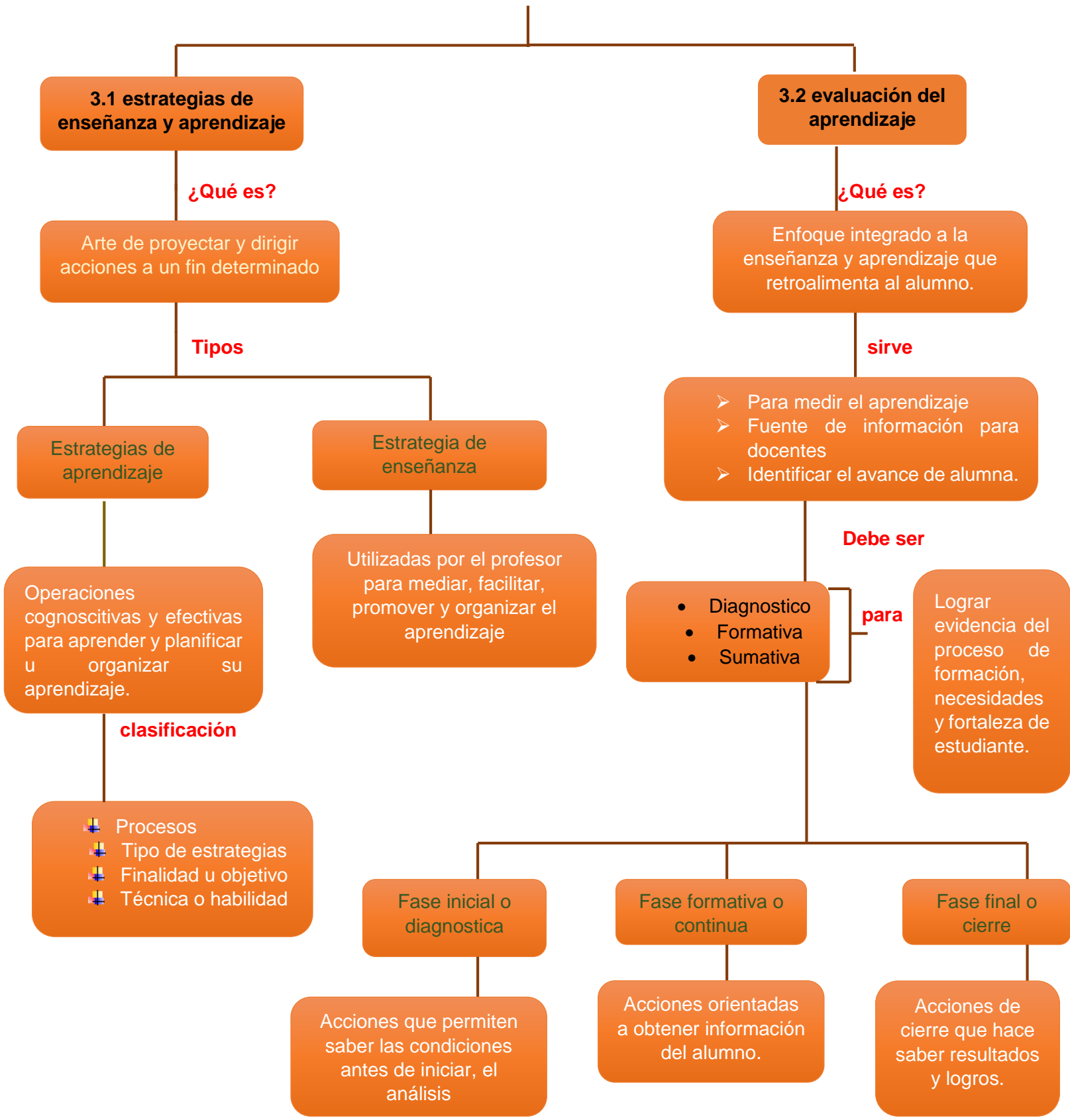

3.1 estrategias de enseñanza y aprendizaje

¿Qué es?

Arte de proyectar y dirigir acciones a un fin determinado

Tipos

Estrategias de aprendizaje

Estrategia de enseñanza

Operaciones cognoscitivas y efectivas para aprender y planificar u organizar su aprendizaje.

clasificación

- Procesos
- Tipo de estrategias
- Finalidad u objetivo
- Técnica o habilidad

Utilizadas por el profesor para mediar, facilitar, promover y organizar el aprendizaje

3.2 evaluación del aprendizaje

¿Qué es?

Enfoque integrado a la enseñanza y aprendizaje que retroalimenta al alumno.

sirve

- Para medir el aprendizaje
- Fuente de información para docentes
- Identificar el avance de alumna.

Debe ser

- Diagnostico
- Formativa
- Sumativa

para

Lograr evidencia del proceso de formación, necesidades y fortaleza de estudiante.

Fase inicial o diagnostica

Acciones que permiten saber las condiciones antes de iniciar, el análisis

Fase formativa o continua

Acciones orientadas a obtener información del alumno.

Fase final o cierre

Acciones de cierre que hace saber resultados y logros.