Nombre de alumno: María José Solórzano Oloarte

Nombre de la profesora: Gabriela Sánchez Rosas

Nombre del trabajo: Mapa conceptual

Materia: Proyección profesional

Grado: 8vo

Grupo: "A"

Ocosingo, Chiapas a 12 de febrero del 2021.

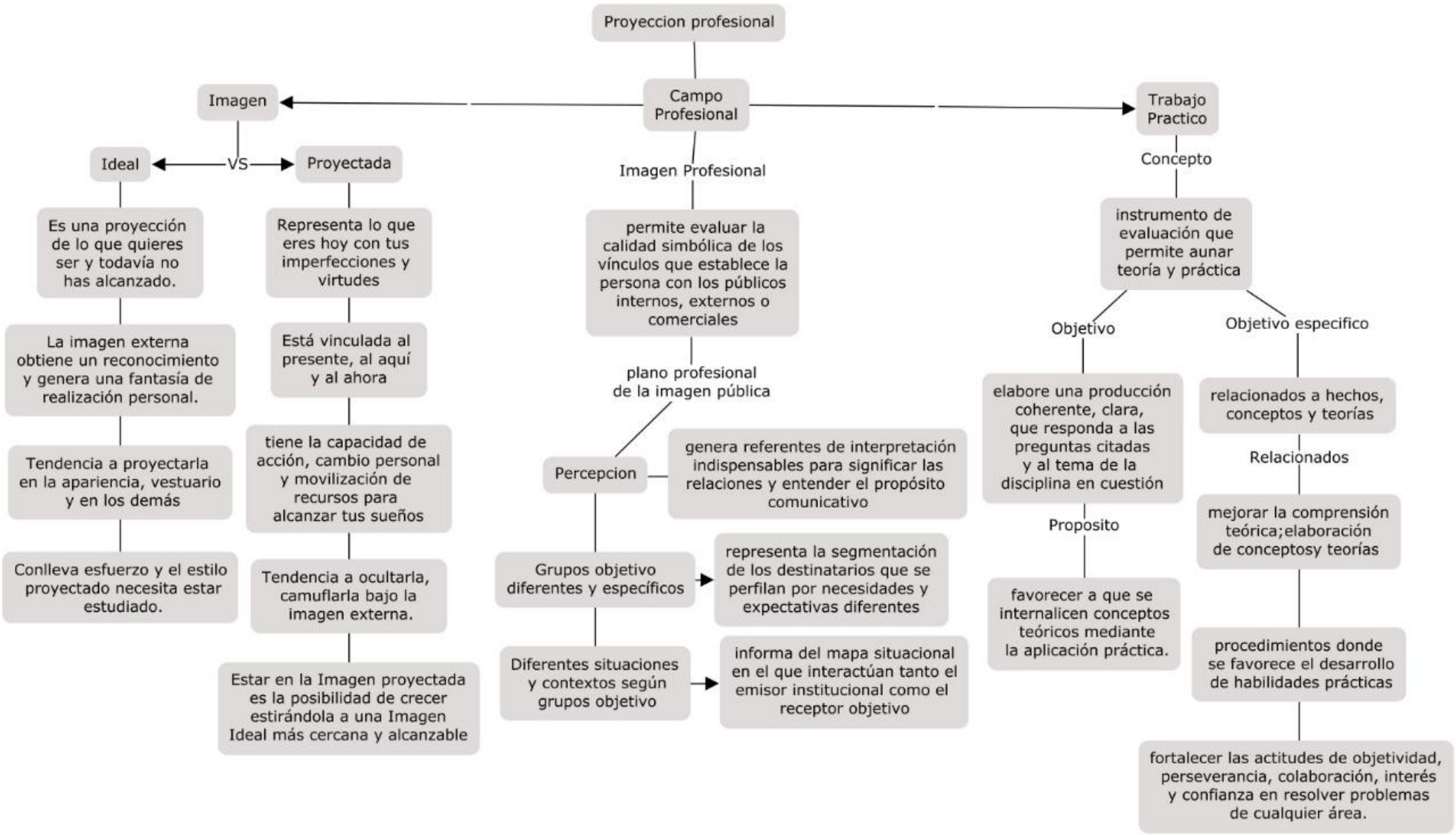
Proyeccion profesional
Campo Profesional
Imagen
VS
Ideal
Proyectada
Es una proyección de lo que quieres ser y todavía no has alcanzado.
La imagen externa obtiene un reconocimiento y genera una fantasía de realización personal.
Tendencia a proyectarla en la apariencia, vestuario y en los demás
Conlleva esfuerzo y el estilo proyectado necesita estar estudiado.
Representa lo que eres hoy con tus imperfecciones y virtudes
Está vinculada al presente, al aquí y al ahora
tiene la capacidad de acción, cambio personal y movilización de recursos para alcanzar tus sueños
Tendencia a ocultarla, camuflarla bajo la imagen externa.
Estar en la Imagen proyectada es la posibilidad de crecer estirándola a una Imagen Ideal más cercana y alcanzable
Imagen Profesional
permite evaluar la calidad simbólica de los vínculos que establece la persona con los públicos internos, externos o comerciales
plano profesional de la imagen pública
Percepcion
genera referentes de interpretación indispensables para significar las relaciones y entender el propósito comunicativo
Grupos objetivo diferentes y específicos
representa la segmentación de los destinatarios que se perfilan por necesidades y expectativas diferentes
Diferentes situaciones y contextos según grupos objetivo
informa del mapa situacional en el que interactúan tanto el emisor institucional como el receptor objetivo
Trabajo Practico
Concepto
instrumento de evaluación que permite aunar teoría y práctica
Objetivo
elabore una producción coherente, clara, que responda a las preguntas citadas y al tema de la disciplina en cuestión
Proposito
favorecer a que se internalicen conceptos teóricos mediante la aplicación práctica.
Objetivo especifico
relacionados a hechos, conceptos y teorías
Relacionados
mejorar la comprensión teórica;elaboración de conceptosy teorías
procedimientos donde se favorece el desarrollo de habilidades prácticas
fortalecer las actitudes de objetividad, perseverancia, colaboración, interés y confianza en resolver problemas de cualquier área.

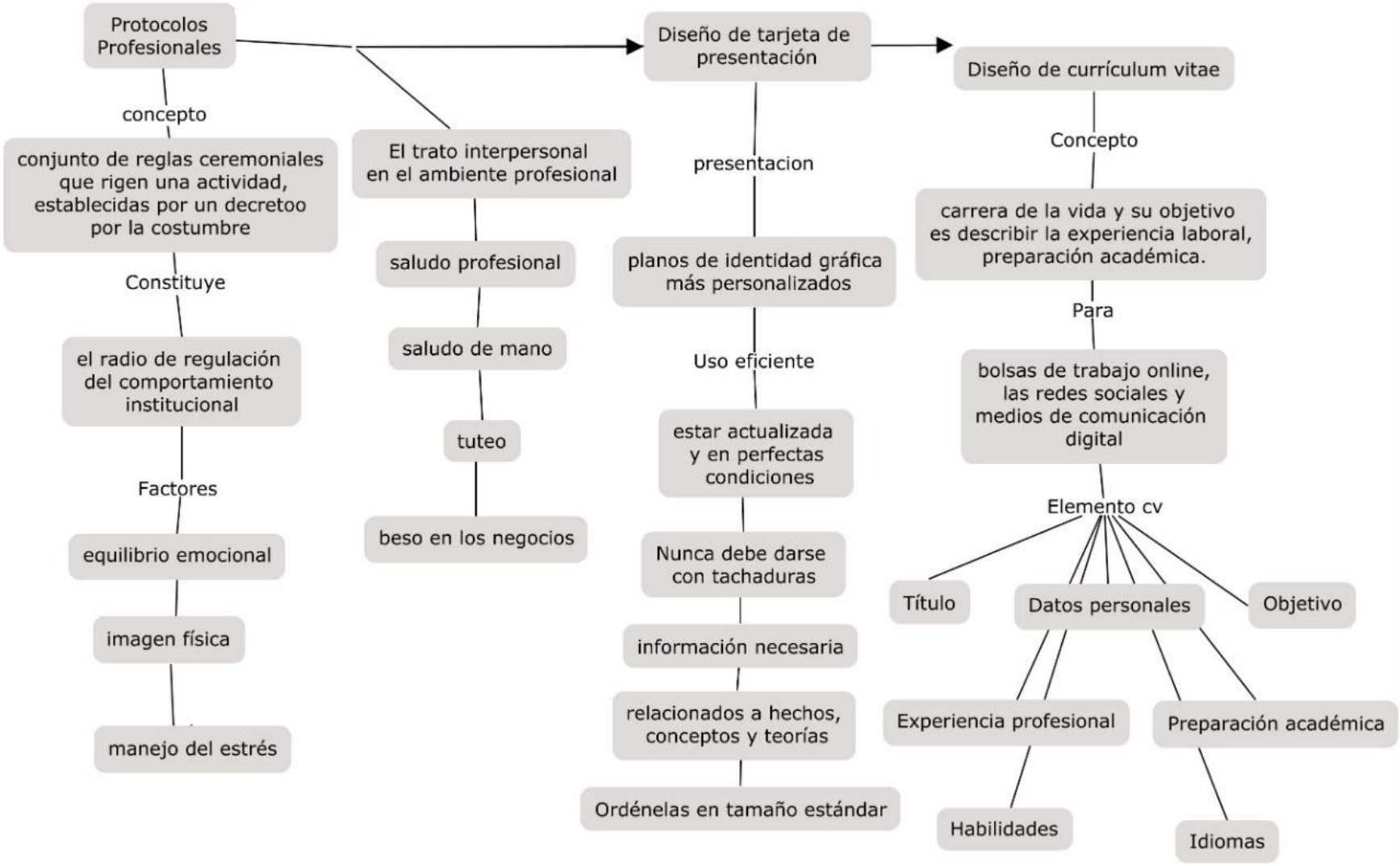
Protocolos Profesionales
concepto
conjunto de reglas ceremoniales que rigen una actividad, establecidas por un decretoo por la costumbre
Constituye
el radio de regulación del comportamiento institucional
Factores
equilibrio emocional
imagen física
manejo del estrés
El trato interpersonal en el ambiente profesional
saludo profesional
saludo de mano
tuteo
beso en los negocios
Diseño de tarjeta de presentación
presentacion
planos de identidad gráfica más personalizados
Uso eficiente
estar actualizada y en perfectas condiciones
Nunca debe darse con tachaduras
información necesaria
relacionados a hechos, conceptos y teorías
Ordénelas en tamaño estándar
Diseño de currículum vitae
Concepto
carrera de la vida y su objetivo es describir la experiencia laboral, preparación académica.
Para
bolsas de trabajo online, las redes sociales y medios de comunicación digital
Elemento cv
Título
Datos personales
Objetivo
Experiencia profesional
Preparación académica
Habilidades
Idiomas

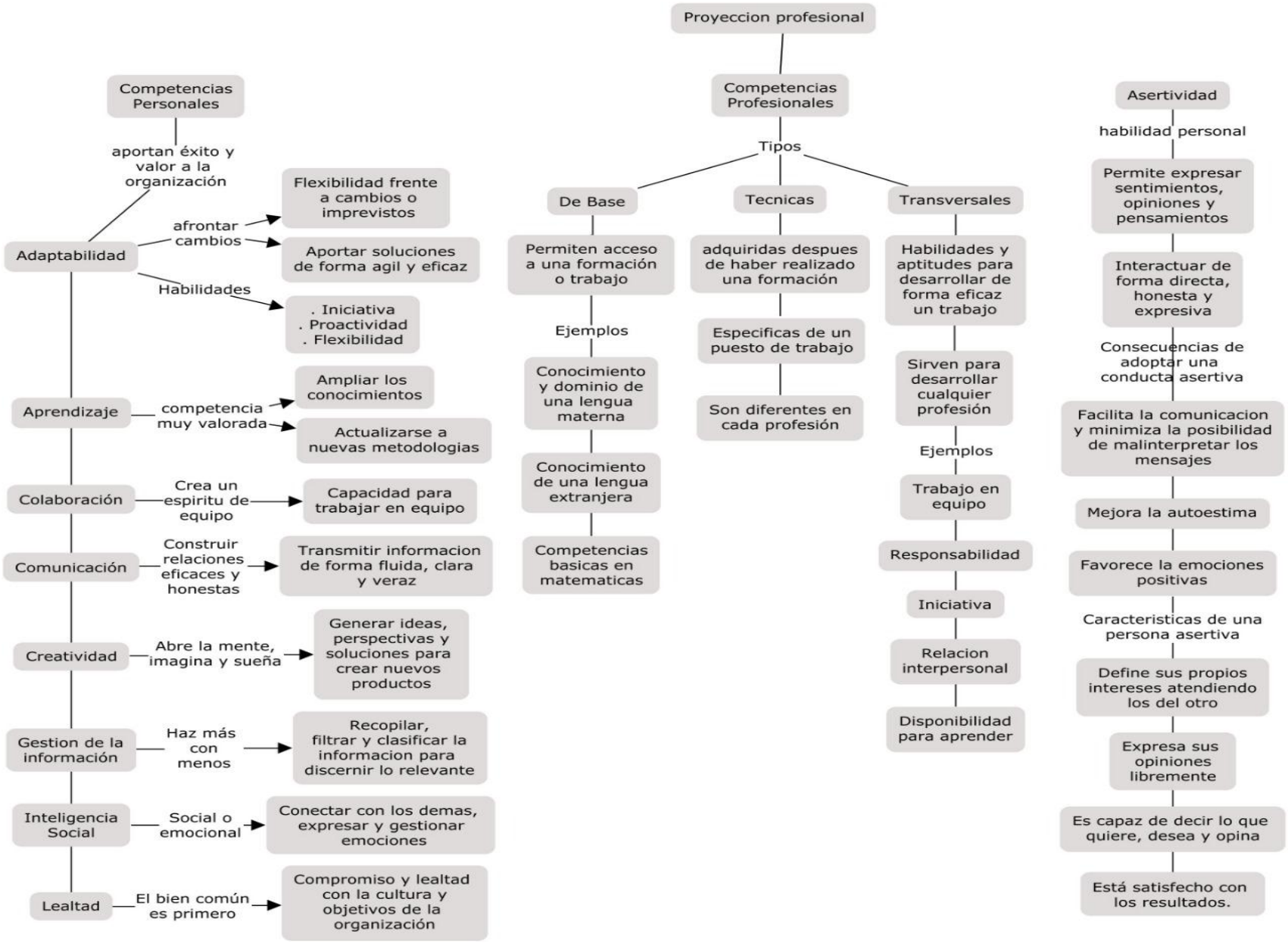
Proyeccion profesional
Competencias Personales
aportan éxito y valor a la organización
Adaptabilidad
afrontar cambios
Flexibilidad frente a cambios o imprevistos
Aportar soluciones de forma agil y eficaz
Habilidades
. Iniciativa
. Proactividad
. Flexibilidad
Aprendizaje
competencia muy valorada
Ampliar los conocimientos
Actualizarse a nuevas metodologias
Colaboración
Crea un espiritu de equipo
Capacidad para trabajar en equipo
Comunicación
Construir relaciones eficaces y honestas
Transmitir informacion de forma fluida, clara y veraz
Creatividad
Abre la mente, imagina y sueña
Generar ideas, perspectivas y soluciones para crear nuevos productos
Gestion de la información
Haz más con menos
Recopilar, filtrar y clasificar la informacion para discernir lo relevante
Inteligencia Social
Social o emocional
Conectar con los demas, expresar y gestionar emociones
Lealtad
El bien común es primero
Compromiso y lealtad con la cultura y objetivos de la organización
Competencias Profesionales
Tipos
De Base
Permiten acceso a una formación o trabajo
Ejemplos
Conocimiento y dominio de una lengua materna
Conocimiento de una lengua extranjera
Competencias basicas en matematicas
Tecnicas
adquiridas despues de haber realizado una formación
Especificas de un puesto de trabajo
Son diferentes en cada profesión
Transversales
Habilidades y aptitudes para desarrollar de forma eficaz un trabajo
Sirven para desarrollar cualquier profesión
Ejemplos
Trabajo en equipo
Responsabilidad
Iniciativa
Relacion interpersonal
Disponibilidad para aprender
Asertividad
habilidad personal
Permite expresar sentimientos, opiniones y pensamientos
Interactuar de forma directa, honesta y expresiva
Consecuencias de adoptar una conducta asertiva
Facilita la comunicacion y minimiza la posibilidad de malinterpretar los mensajes
Mejora la autoestima
Favorece la emociones positivas
Caracteristicas de una persona asertiva
Define sus propios intereses atendiendo los del otro
Expresa sus opiniones libremente
Es capaz de decir lo que quiere, desea y opina
Está satisfecho con los resultados.