



Nombre: Jairo Chablé montero

Materia: Anatomía y Fisiología II

Maestro: Dr. Luis Manuel Correa Bautista

Tema: aparato reproductor masculino y femenino

Trabajo: mapa conceptual

Grupo: 1ro B

Aparto reproductor femenino

Monte de venus

El monte del pubis es una eminencia redondeada que se encuentra por delante de la sínfisis del pubis.

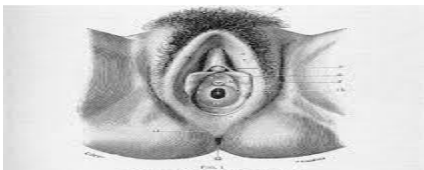

Labios mayores

Los labios mayores son dos grandes pliegues de piel que contienen en su interior tejido adiposo subcutáneo y que se dirigen hacia abajo y hacia atrás desde el monte del pubis

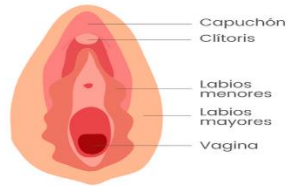

Labios menores

Los labios menores son dos delicados pliegues de piel que no contienen tejido adiposo subcutáneo ni están cubiertos por vello pero que poseen glándulas sebáceas y sudoríparas

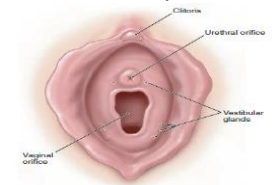
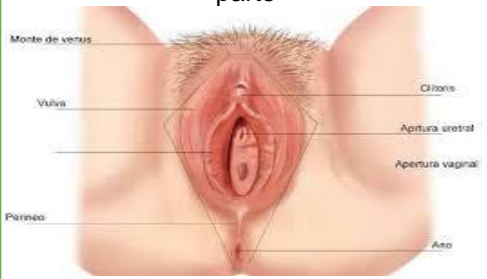

FIGURE 42.2. Vestibular glands.

Vagina

La vagina es el órgano femenino de la copulación, el lugar por el que sale el líquido menstrual al exterior y el extremo inferior del canal del parto



Útero

El útero es un órgano muscular hueco con forma de pera que constituye parte del camino que siguen los espermatozoides depositados en la vagina hasta alcanzar las trompas de Falopio

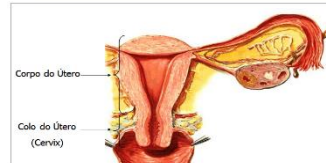

Trompas De Falopio

trompas de Falopio son 2 conductos de 10 - 12 cm. de longitud y 1 cm. de diámetro que se unen a los cuernos del útero por cada lado

Las trompas de Falopio



Ovarios

Los ovarios son 2 cuerpos ovalados en forma de almendra, de aproximadamente 3 cm. de longitud, 1 cm. de ancho y 1 cm. de espesor.



Escroto

El escroto es un saco cutáneo exterior que contiene los testículos y está situado postero inferiormente en relación al pene e inferiormente en relación a la sínfisis del pubis

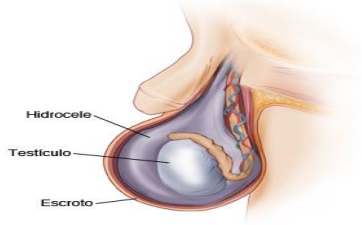

Testículo

Los testículos son dos glándulas ovoides, una a cada lado del pene, de unos 5 cm de largo y 2,5 cm de diámetro y con un peso de 10-15 gramos, que están suspendidas dentro del escroto por el cordón espermático

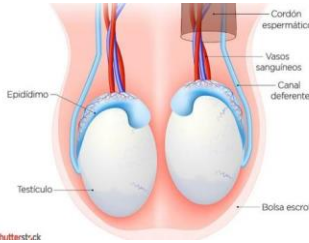

Pene

El pene es el órgano de la copulación en el hombre. Sirve de salida común para la orina y el semen o líquido seminal. Consiste en un cuerpo y una raíz.

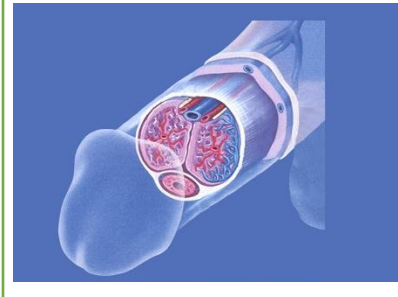

Conductos deferentes

Los conductos deferentes son 2 tubos musculares de pared gruesa que comienzan en la cola del epidídimo de cada lado y terminan en el conducto eyaculador

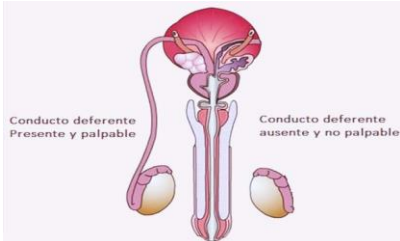

Próstata

La próstata es la mayor glándula accesoria del sistema reproductor masculino con un tamaño similar al de una pelota de golf. Se sitúa en la pelvis por debajo de la vejiga urinaria y detrás de la sínfisis del pubis y rodea la primera porción de la uretra

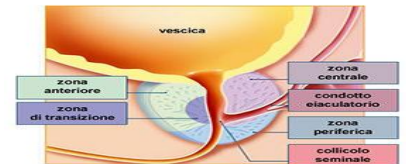

Aparato reproductor masculino

Conducto eyaculador

Cada uno de los dos conductos eyaculadores es un tubo delgado, mide de 2 a 2,5 cm. de longitud y se forma cerca del cuello de la vejiga por la unión del conducto de la vesícula seminal y el conducto deferente de su lado.

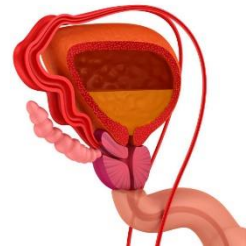

Vesículas seminales

Las vesículas seminales son 2 largos tubos de unos 15 cm. de longitud que están enrollados y forman unas estructuras ovaladas en la base de la vejiga

