



Lic. enfermería



Ginecología y obstetricia

Dr. Gustavo Armando López Cruz

E.L.E Andrea Guadalupe Ramírez Pérez

Tapachula Chiapas

INFECCIONES CERVICOVAGINALES

	TRICOMONIASIS VAGINAL	VAGINOSIS BACTERIANA	CANDIDIASIS VAGINAL
AGENTE CAUSAL	Infección por el parásito <i>Trichomonas vaginalis</i>	Bacteria <i>Gardnerella vaginalis</i>	Cándida albicans
CAUSAS Y FACTORES DE RIESGO	Promiscuidad Antecedentes de ETS Antecedentes de tricomoniasis Relaciones sexuales no seguras sin preservativo	Promiscuidad Duchas vaginales Ausencia natural de lactobacilos Enfermedades de transmisión sexual Tabaquismo Sobrepeso, Dificultad para producir lactobacilus naturalmente	Uso de antibiótico Sistema inmunitario deteriorado Diabetes no controlada Consumo de antibióticos que aumenten los niveles de estrógenos
SIGNOS Y SÍNTOMAS	Molestia durante la relación sexual Prurito o picazón en el interior de los muslos Prurito vaginal Hinchazón de los labios o prurito vulvar Olor vaginal Disuria	Disuria Comezón vaginal Olor vaginal fétido Secreción vaginal	Prurito e irritación en la vagina Enrojecimiento o inflamación de la vulva Sarpullido vaginal Secreción vaginal acuosa Disuria Ardor en el acto sexual, dolor vaginal.
CARACTERÍSTICAS DEL FLUJO VAGINAL	Secreción vaginal (amarillenta, verdosa o espumosa)	Gris, blanca o verde	Blanco y espeso
TRATAMIENTO	Metronidazol	Metronidazol Clindamicina Tinidazol	Nistatina Fluconazol
IMAGEN	 <p>TRICOMONIASIS</p>		 <p>En la mujer Placas blancas en la vagina</p> <p>En el hombre Ampollas en el pene</p>

CÁNCER CERVICOUTERINO

FACTORES RIESGO Y CAUSAS

- Tener varias parejas sexuales
- Actividad sexual a edad temprana
- Tabaquismo
- Abortos espontáneos
- VPH
- Infecciones de transmisión sexual
- Pastillas anticonceptivas que lo tomen por mucho tiempo

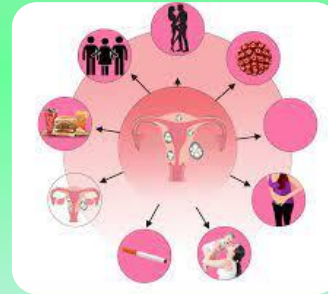

SIGNOS Y SINTOMAS

- ❖ Sangrado vaginal después de las relaciones sexuales, entre períodos o después de la menopausia.
- ❖ Flujo vaginal acuoso dolor pélvico.
- ❖ Dolor durante las relaciones sexuales.
- ❖ Pérdida de peso
- ❖ Fatiga
- ❖ Menstruación anormal.



COMPLICACIONES

- Metástasis
- Pérdida de sangre
- Hipotonía vesical
- Infección

Es un tumor maligno en cuello uterino esto se origina en las células que revisten el cuello uterino en la parte inferior de la matriz.

Se estima una ocurrencia de 13,960 casos en mujeres, con una incidencia de 23.3 casos por 100,000 mujeres.

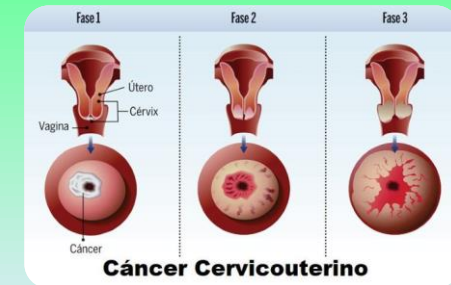

DIAGNOSTICOS

- Frotis de Papanicolaou: se comienza a los 25 años de edad y hasta los 65 años de edad deberán hacerse una prueba primaria del VPH cada 5 años
- Legrado endocervical

TRATAMIENTO

Cirugía, radioterapia y quimioterapia



TECNICA DE EXPLORACIÓN MAMARIA

Se coloca una mano con la superficie palmar hacia arriba debajo de la mama derecha de la paciente; con los dedos de la otra mano se pasa sobre el tejido de la mama para localizar posibles bultos, comprimiéndolos entre los dedos y con la mano extendida. Se repite la palpación en la otra mama.



CÁNCER DE MAMA



Enfermedad en la cual las células mamarias se multiplican sin control

La incidencia de cáncer de mama más alta en personas mayores con el rango de edad de 60 a 64 años en casos nuevos en mujeres es de 104.50 por cada 100 mil habitantes

FACTORES DE RIESGO Y CAUSAS

Alcohol, edad, inflamación crónica, Inmunosupresión, antecedentes familiares, obesidad, Terapia hormonal posmenopáusica, exposición a la radiación.



SIGNOS Y SINTOMAS

- Irritación o hundimientos en la piel de la mama
- Hundimiento del pezón o dolor en esa zona
- Aumento del grosor o hinchazón de una parte de la mama
- Un bulto debajo del brazo.
- Secreción en el pezón

COMPLICACIONES

Presión coloidoscópica, Integridad del sistema linfático en el cáncer de mama, Permeabilidad selectiva de la pared capilar

DIAGNOSTICO

- Mastografía: A mujeres de 40 a 69 años de edad que sean asintomáticas
- Ecografía mamaria
- Biopsia

TRATAMIENTO

Cirugía, Quimioterapia, Terapia hormonal, Radioterapia.



PATOLÓGICAS

OVARIO POLIQUÍSTICO

Es una condición donde las hormonas presentan un desequilibrio que se manifiesta en los ciclos menstruales irregulares con una concentración alta de andrógenos en el cuerpo y pequeños quistes en los ovarios.

CAUSA Y FACTOR DE RIESGO

- Exceso de insulina, menarca temprana
- Exceso de andrógeno
- Infertilidad, diabetes
- Problemas cardíacos, apnea
- Sangrado uterino anormal
- Cáncer de endometrio

SÍNTOMAS Y SIGNOS

- Menstruaciones irregulares
- Infertilidad
- Dolor pélvico
- Exceso de vello en la cara, el pecho, el abdomen o los muslos
- Subida de peso
- Acné o piel grasosa
- Parches de piel gruesa de color marrón o negro

DIAGNÓSTICOS

- Evaluación de los niveles séricos de testosterona, FSH y TSH
- Ecografía transvaginal

TRATAMIENTO

- Clomifeno
- Metformina
- Gonadotropinas
- Letrozol
- Dieta sana

MIOMATOSIS UTERINA

Es la aparición de fibromas en el útero de la mujer estas son tumores benignos encontrados en el útero.

CAUSA Y FACTOR DE RIESGO

- Genética
- Menopausia tardía, menarquia precoz
- Obesidad, edad
- Uso prolongado y precoz de anticonceptivos
- Alcohol, cafeína, consumo de carnes rojas, anemia.

SÍNTOMAS Y SIGNOS

- Pueden ser asintomáticos, anemia
- Cólicos, periodos menstruales tardíos y abundantes, Necesidad de orinar

DIAGNÓSTICOS

- Ecografía
- Análisis de laboratorio

TRATAMIENTO

- Histerectomía Laparoscópica, mifepristona
- Acetato de ulipristal y el asoprisnil

HISTERECTOMÍA

Es una de las técnicas quirúrgicas que con mayor frecuencia se emplea para tratar las enfermedades uterinas benignas para extirpar el útero de la mujer y el médico también puede extirpar las trompas de Falopio y los ovarios

INDICACIONES

- ◆ Enfermedad inflamatoria pélvica
- ◆ Endometritis
- ◆ Tumores en el útero
- ◆ Fibrosis uterina, cáncer de endometrio
- ◆ Cáncer cervicouterino, cáncer de ovario
- ◆ Sangrado vaginal severo y prolongado y crónico.
- ◆ Prolapso uterino
- ◆ Adenomiosis