



Lic. enfermería

Ginecología y obstetricia

Dr. Gustavo Armando López Cruz

E.L.E. Andrea Guadalupe Ramírez Pérez

Tapachula Chiapas

05/03/2021

ATENCIÓN DEL PARTO EUTÓCICO

El embarazo llega a un término de 40 semanas, el parto es el comienzo espontáneo de bajo riesgo.

1° periodo (Dilatación)



Promedio de duración en primigestas es de 9 a 10 hrs. Y en multíparas de 8 hrs.

- **Fase de latente:** Inicia cuando las contracciones son irregulares y termina con el tacto vaginal de dilatación de 3 cm.



- **Fase activa:** Son contracciones regulares e inicia la dilatación del cuello uterino hasta culminar con la dilatación completa de 10 cm.



2° periodo (Expulsivo)

Inicia con la dilatación completa del cuello uterino y termina con la expulsión o nacimiento del producto que tiene una duración promedio de 33 minutos en pacientes primigestas y 8.5 minutos en multigestas.

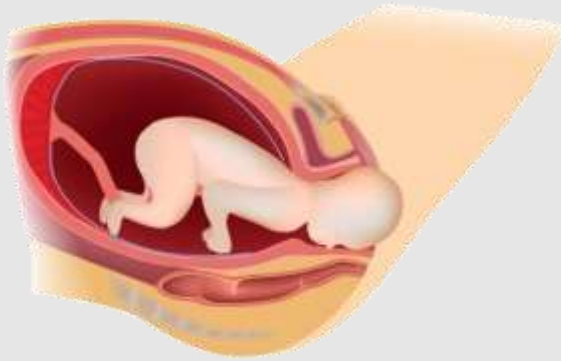

3° periodo (Alumbramiento)

En cual inicia el nacimiento completo del producto hasta la expulsión de la placenta y membrana y tiene una duración promedio de 5 min. Tras el nacimiento del bebe y la separación de la madre mediante el corte del cordón umbilical.

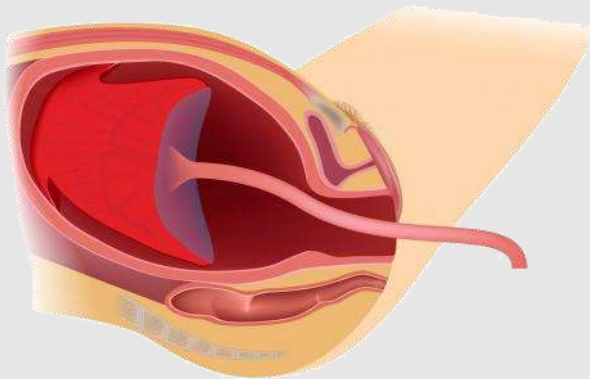

ATENCIÓN DEL TRABAJO DE PARTO

- La paciente debe estar en posición ginecológica.
- La dilatación y la apertura de cuello llegan a los 10 cm.
- Se alcanzan a ver las fontanelas del feto.
- Haciendo protección y limpieza del periné.
- Periodo expulsivo: Expulsión de la cabeza.
- Esperando la rotación de la cabeza del bebe que venia del lado izquierdo. Observando los miembros superiores. Y expulsión de todo el cuerpo del RN.
- Haciendo limpieza al RN.
- Pinzamiento del cordón.
- Corte en medio del espacio del pinzamiento.
- Periodo de alumbramiento.
- Pinzamiento de cordón.
- Retirada del cordón cuidadosamente haciendo presión para la expulsión de la placenta.
- Hacer revisión del canal vaginal.

MECANISMOS DEL TRABAJO DEL PARTO

Empieza con la fase de encajamiento donde él bebe se encuentra encajado en la pelvis que se encuentra en presentación cefálica.

Con movimientos de orientación, flexión y asinclitismo.

Fase de descenso donde se produce poco a poco la dilatación del cuello uterino así mismo la cabeza del feto se encaja y descendiéndose hacia la vulva.

En la expulsión de la cabeza es cuando ya nace él bebe donde la cabeza chocara con los músculos del periné haciendo curvatura del canal del parto donde sale la cabeza del bebe y haciendo rotación externa donde la cabecita del bebe queda el estrecho medio como hombros del bebe y lo demás del cuerpo Y si los bebes vienen en lado izquierdo se hace el mismo movimiento viendo hacia el muslo del lado derecho de la mama. Cuando se hacen estos cambios los hombros cambian en sentido anteroposterior ya se puede sacar el resto del bebe

