

▲ Los oncosferas se desarrollan en Cisticercos en el musculo.

Las oncosferas eclosionan Penetrando en la pared intestinal y circulan hacia la musculatura.

③



CICLO BIOLÓGICO
Taenia Solium.

④ Los humanos se infectan al comer carne infectada Cruda o mal cocida.



② El ganado vacuno (saginato) se infectan al ingerir vegetales contaminados.

▲ = Estado Infectante
▲ = Estado Diagnostico.

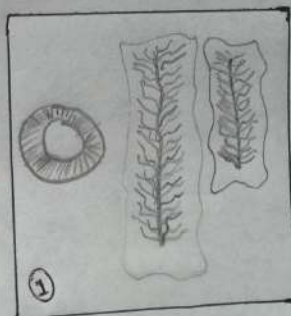

Los huevos y proglotidos ganimados se excretan en las heces al ambiente.