



Nombre de alumno: Brenda Jaquelin Velázquez Salas

Nombre del profesor: Mahonrry Ruiz Guillen.

Nombre del trabajo: Mapa conceptual “unidad I”.

Materia: Enfermería del niño y el adolescente.

Grado: 5to. Cuatrimestre.

Grupo: B

Comitán de Domínguez Chiapas a 22 de Enero de 2021.

UNIDAD I, INTRODUCCIÓN EN EL CUIDADO DEL NIÑO Y ADOLESCENTE

TEMAS

1.5 FACTORES QUE REGULAN EL CRECIMIENTO Y DESARROLLO

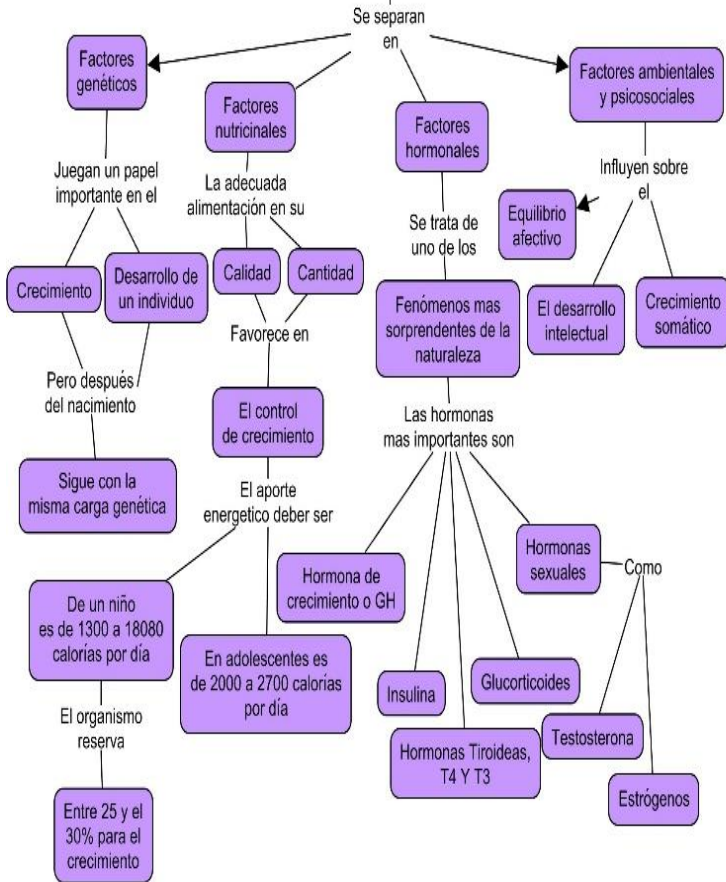

1.6 CONCEPTO DE MADURACIÓN

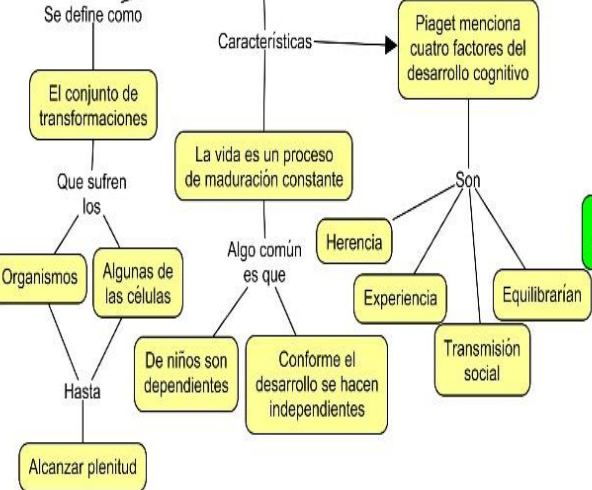

1.7 MADURACIÓN DENTARIA

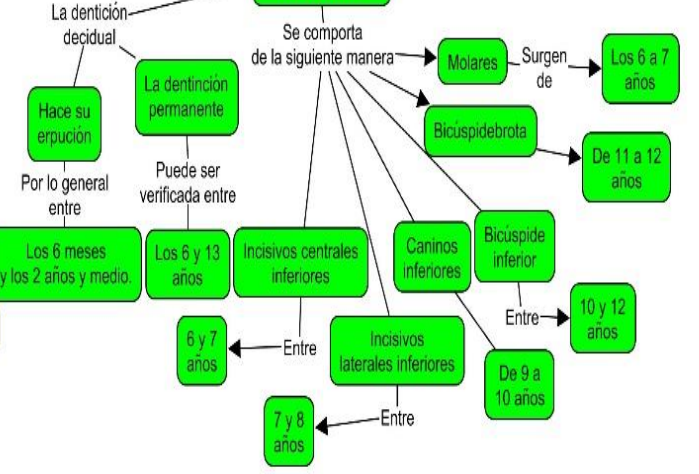

1.8 MADURACIÓN PSICOMOTRIZ

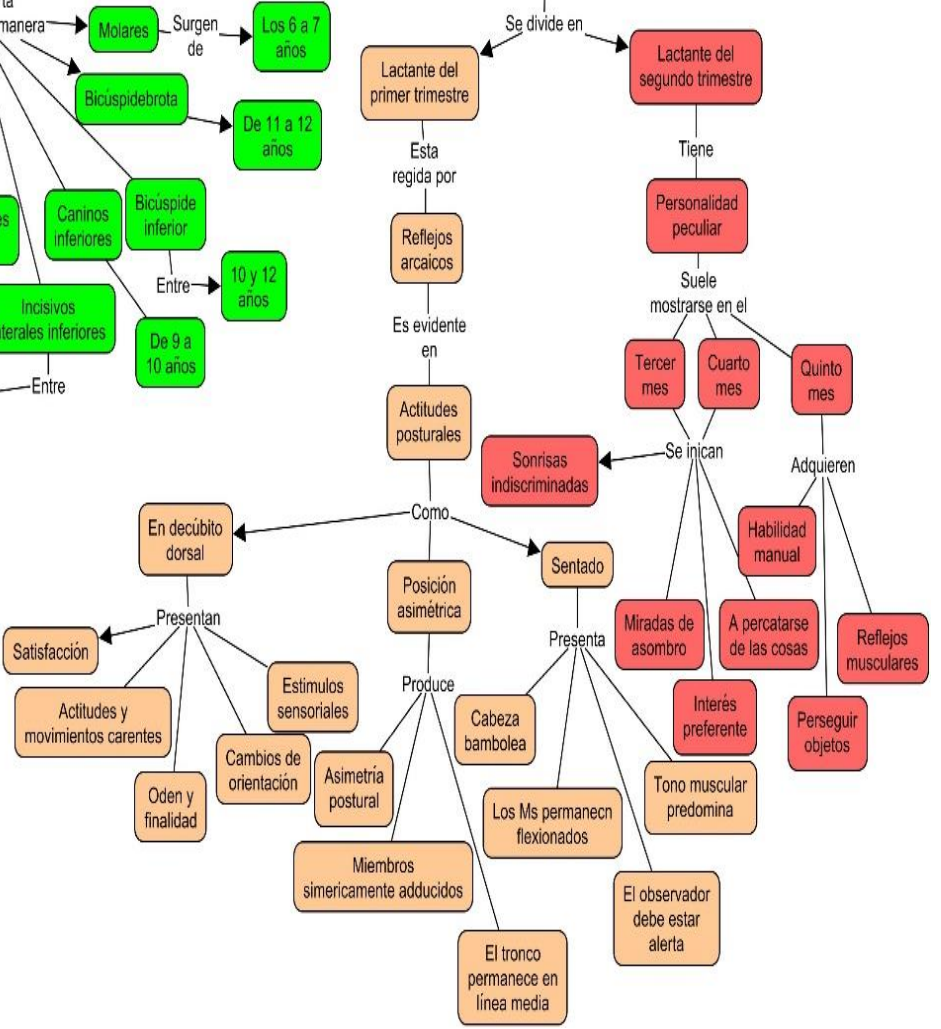

UNIDAD I, INTRODUCCIÓN EN EL CUIDADO DEL NIÑO Y ADOLESCENTE

TEMAS

1.9 MADURACIÓN ÓSEA

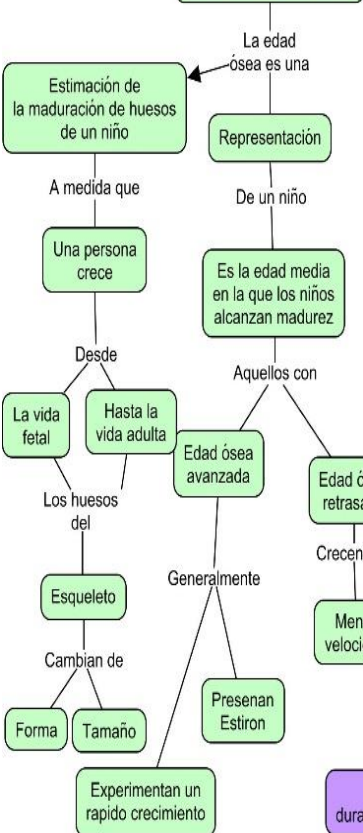

1.10 MADURACIÓN SEXUAL

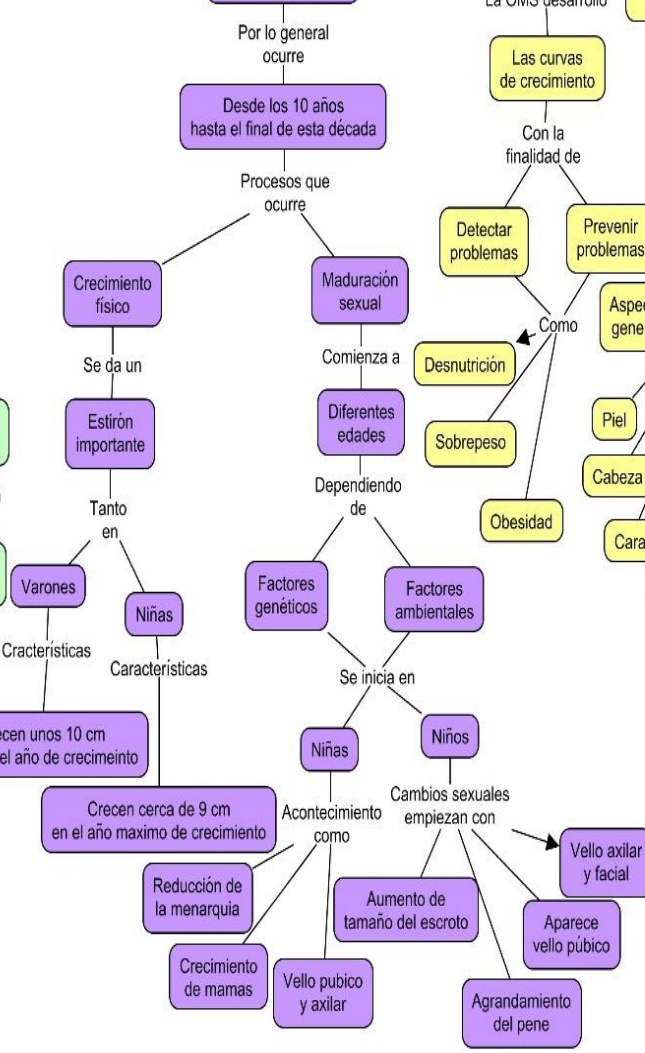

1.11 EVALUACIÓN DEL CRECIMIENTO

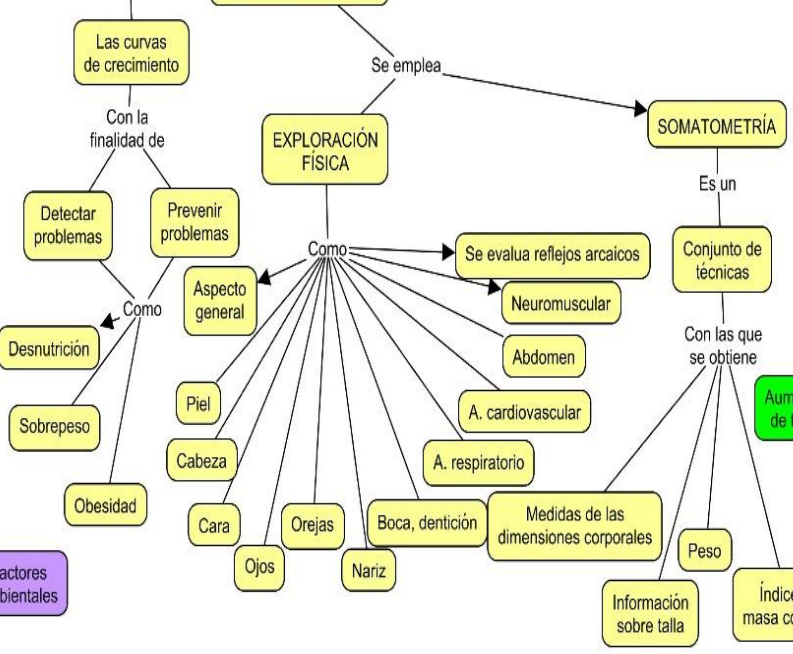

SOMATOMETRÍA



1.12 CRECIMIENTO Y DESARROLLO DEL RECIEN NACIDO

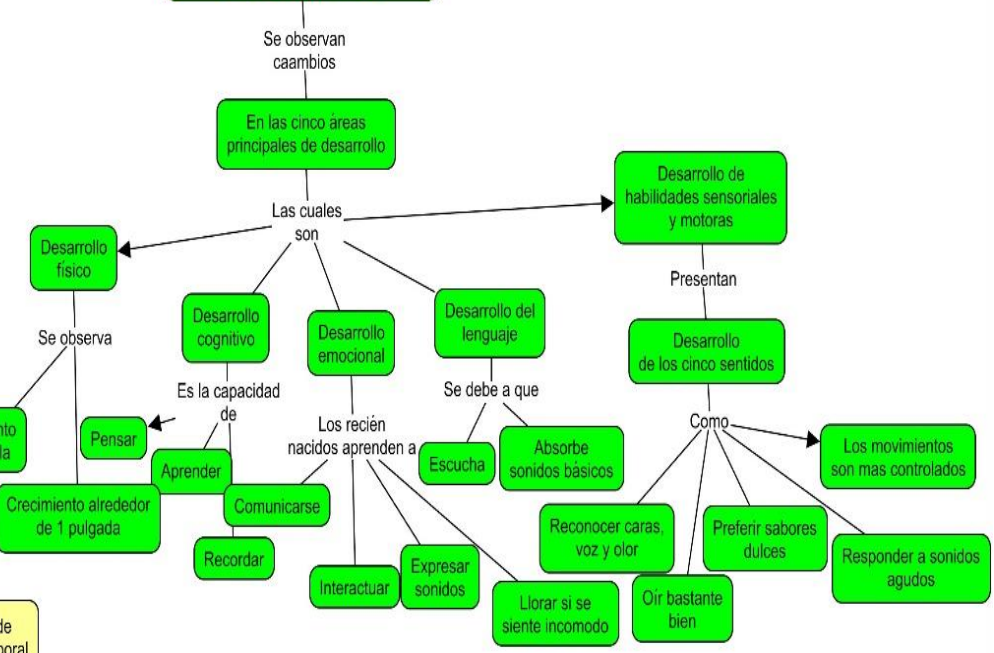

Bibliografía:

UDS. Universidad del sureste (2021). **Antología de Enfermería del niño y el adolescente, unidad I, PDF**. Plataforma Digital. Recuperado el 22 de Enero de 2021.