



**Nombre de alumnos:**

**Anai azucena Vázquez Vázquez**

**Nombre del profesor:**

**Felipe Antonio Morales**

**Nombre del trabajo: mapas**

**Materia: Fisiopatología II**

**Grado: 5to**

**Grupo: "B"**

Comitán de Domínguez Chiapas a 07 de marzo de 2021.

# FISIOLOGIA Y FISIOPATOLOGIA DEL SISTEMA DIGESTIVO

Aparato digestivo

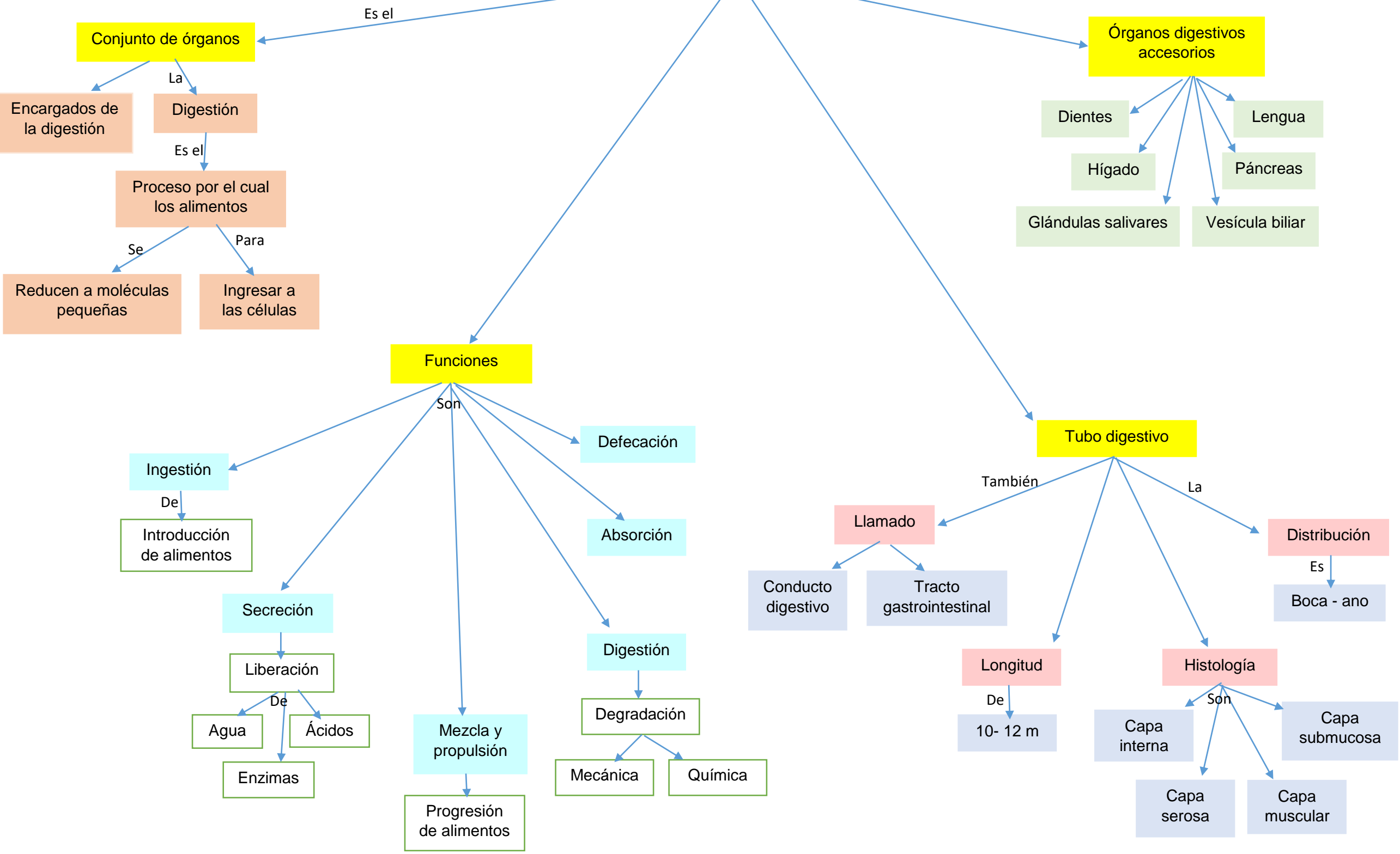

# FISIOLOGIA Y FISIOPATOLOGIA DEL SISTEMA DIGESTIVO

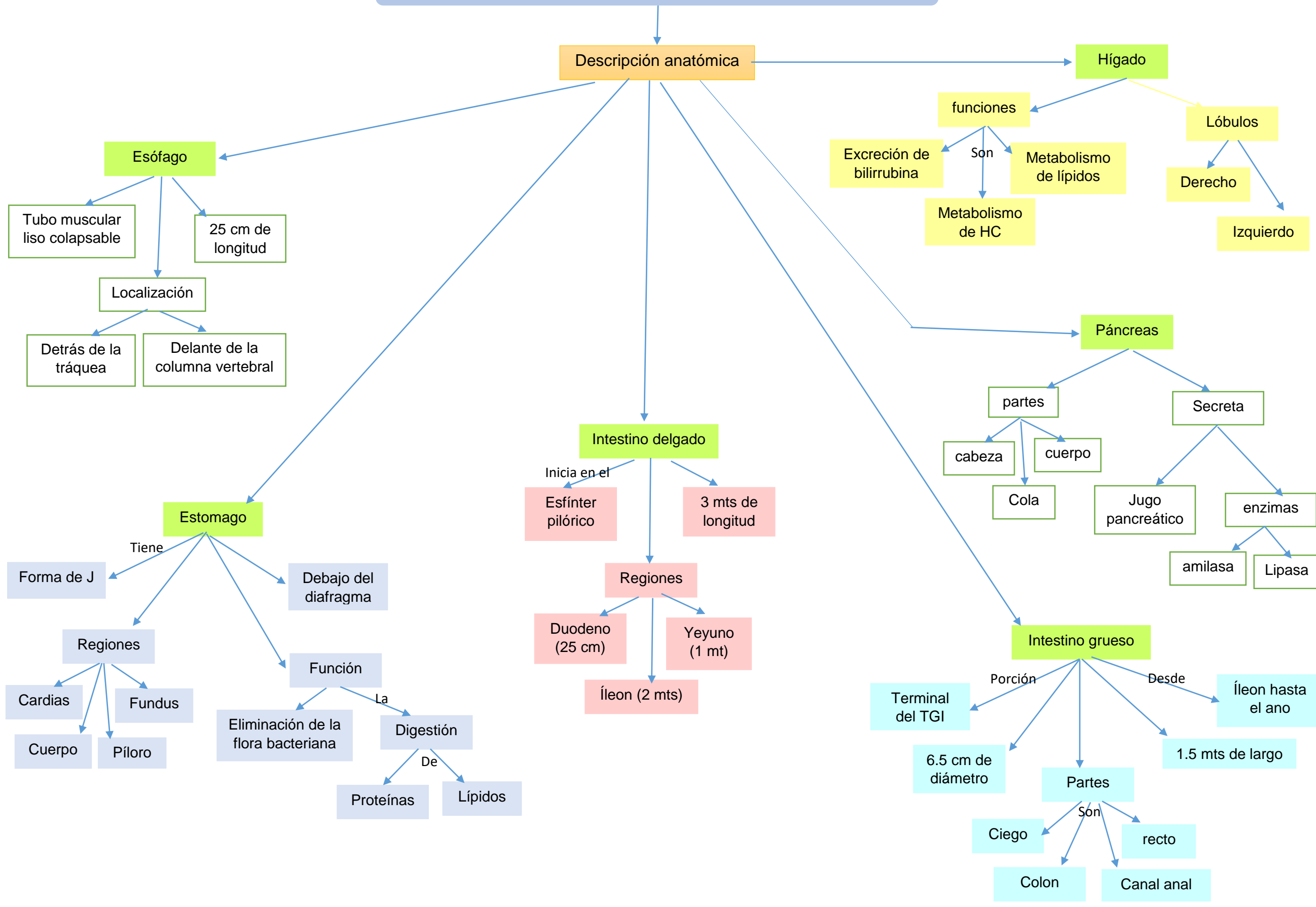

# FISIOLOGIA Y FISIOPATOLOGIA DEL SISTEMA DIGESTIVO

## Principales afectaciones

### Enfermedades del tubo digestivo

Por ejemplo

Esofagitis

Colitis

Duodenitis

Gastritis

Úlceras gástricas

### Enfermedades del estomago

Por ejemplo

Úlceras gástricas

Gastrectomía

Hernia hiatal

Cáncer gástrico

### Enfermedades del hígado

Por ejemplo

Cirrosis biliar

Sarcoidosis

Hepatopatías tóxicas

Hepatología alcohólica

Insuficiencia hepática

Cirrosis hepática

### Enfermedades del páncreas

Por ejemplo

Colangitis

colescisto

Pancreatitis

Obstrucción de la vía biliar

### Enfermedades de la pared abdominal

Por ejemplo

Hernia femoral

Eventraciones

Hernia umbilical

Hernia inguinal

**Bibliografía:**

UDS. Universidad del Sureste. 2021. Antología de Fisiopatología II. PDF.  
Recuperado el 09 de marzo de 2021.