



**Nombre de alumno: César Abraham Morales Pérez**

**Nombre del profesor: Felipe Antonio Morales**

**Nombre del trabajo: Mapa conceptual tercera unidad**

**Materia: Fisiopatología.**

**Grado: 5° cuatrimestre**

**Grupo: B**

PASIÓN POR EDUCAR

Comitán de Domínguez Chiapas a 10 de marzo de 2021.

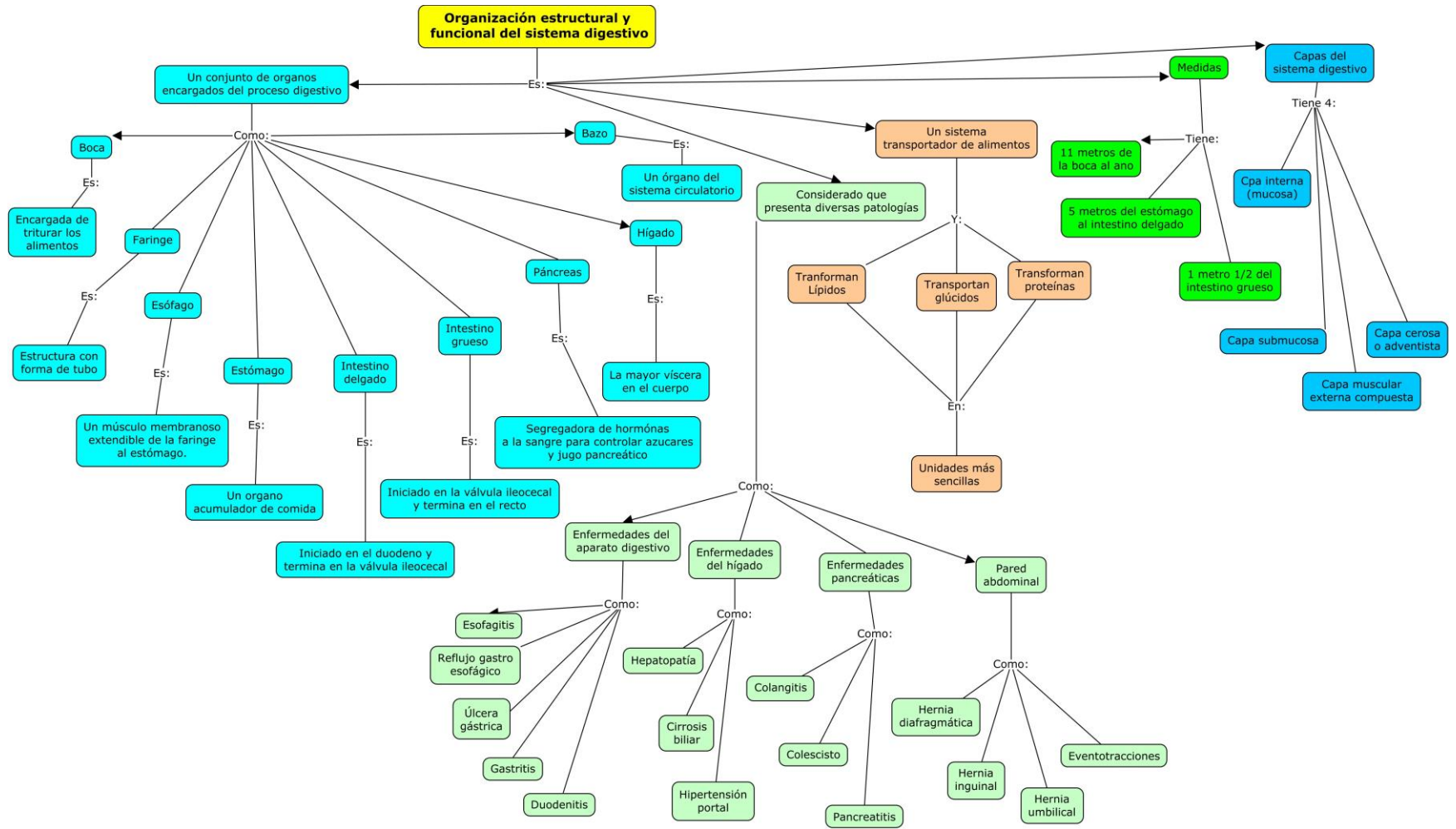

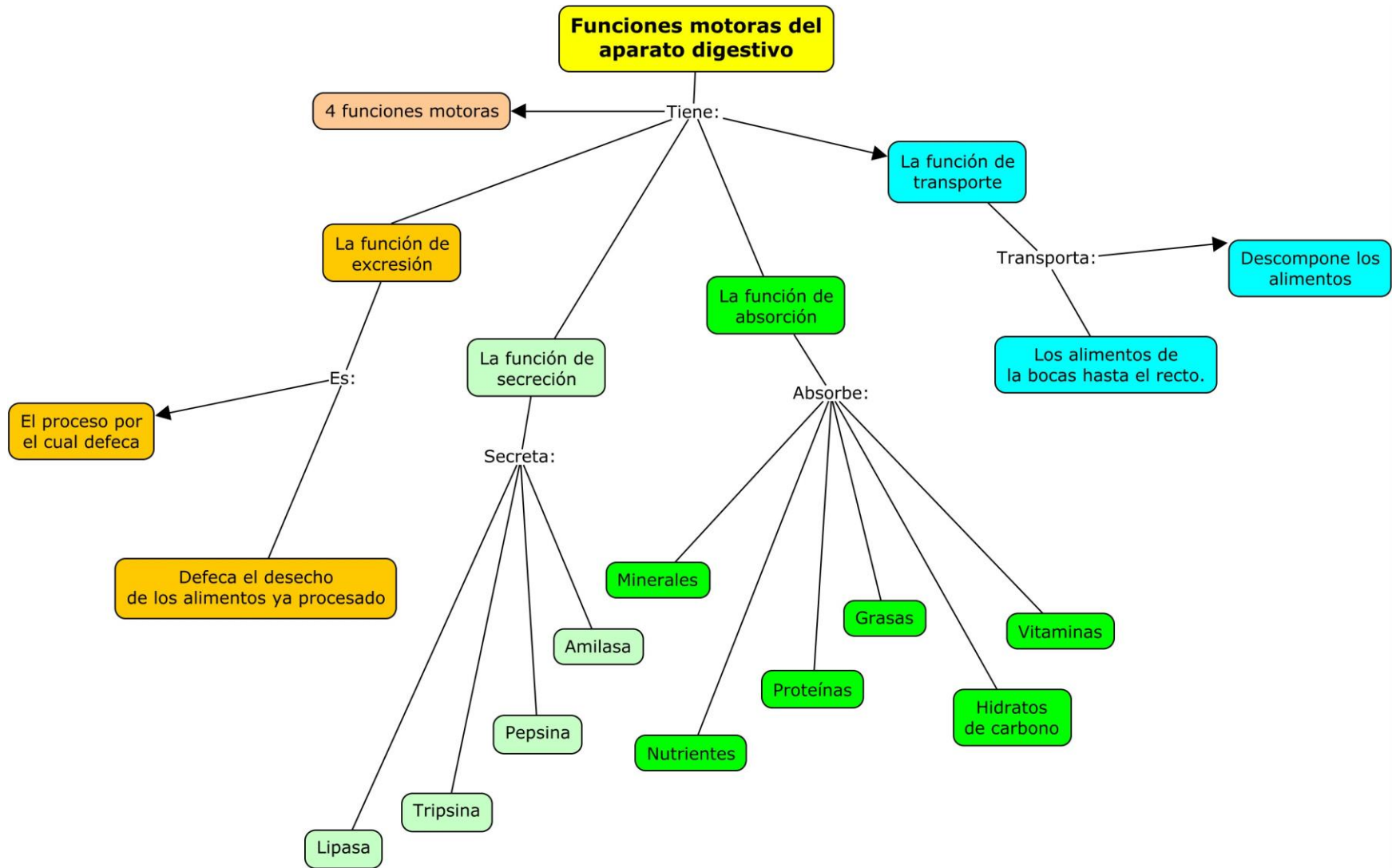

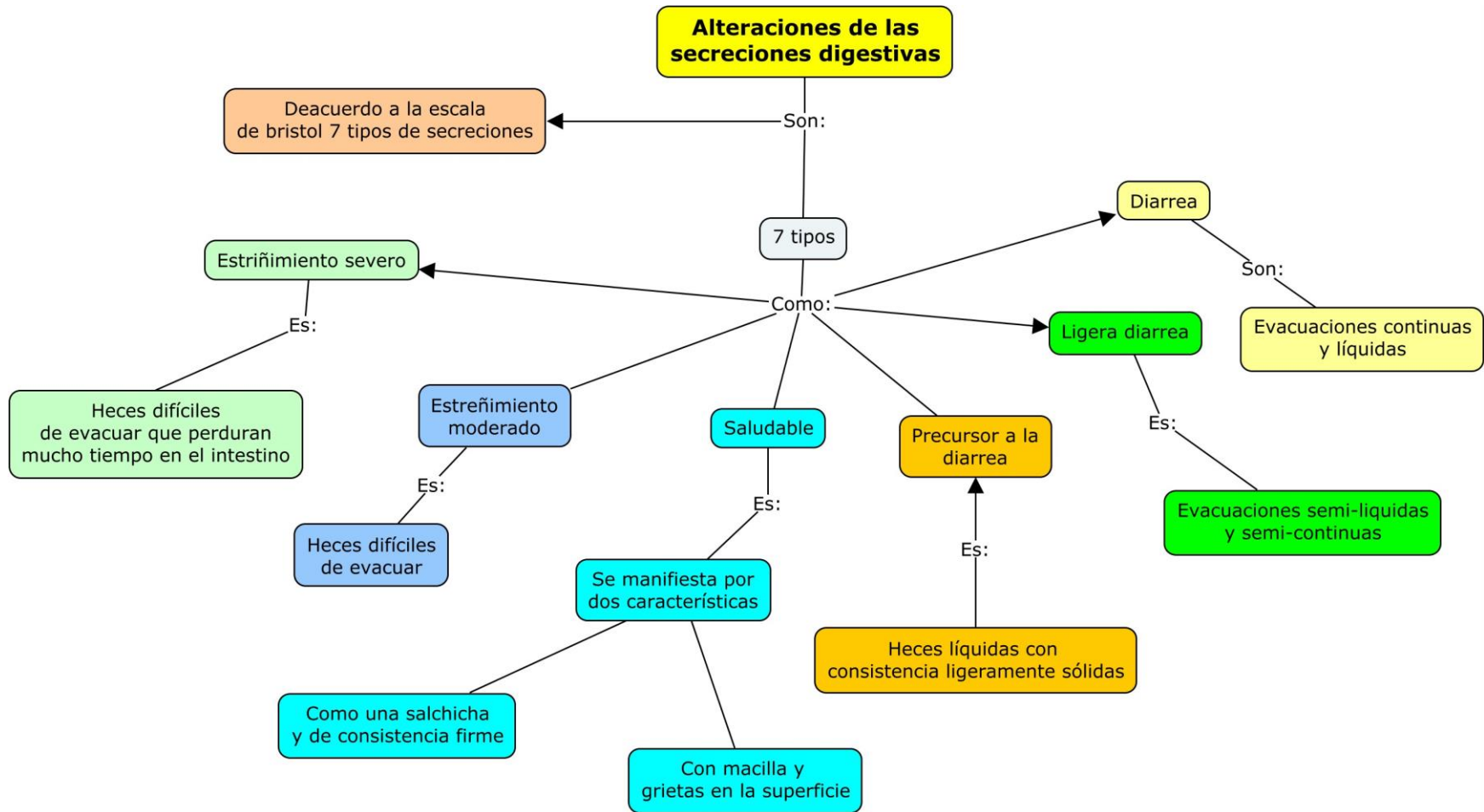

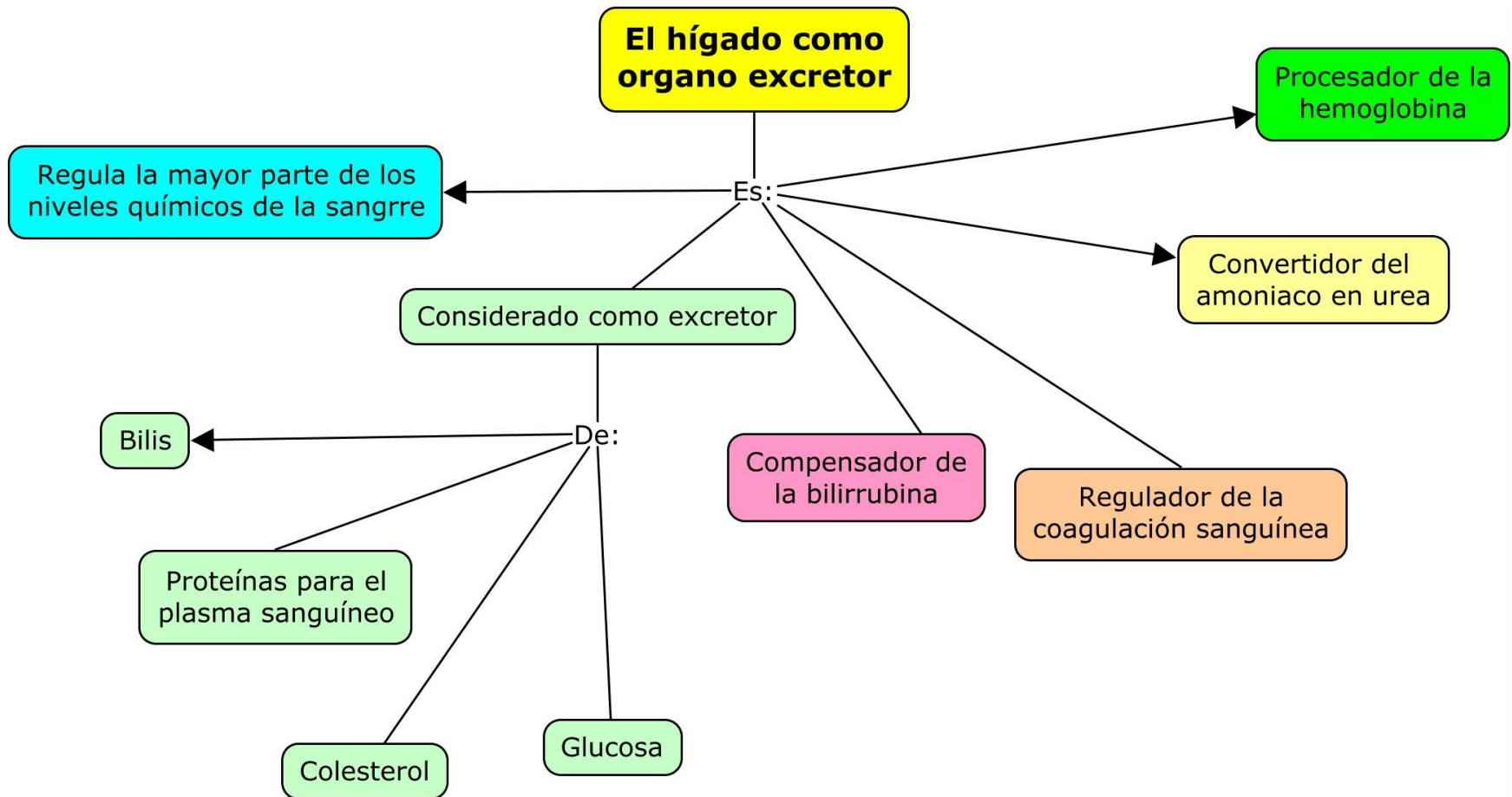

# Fisiopatología de la secreción hepática

Sufre trastornos en:

Glucosa

Hay:

Presencia de episodios hipoglucemicos

Proteínas

Hay:

Hipoalbuminemia

Disminución de factores de coagulación

Colesterol asociado a lipoproteinas

Hay:

Reducción de colesterol

Sales biliares

Hay:

Absorción de grasa alterada

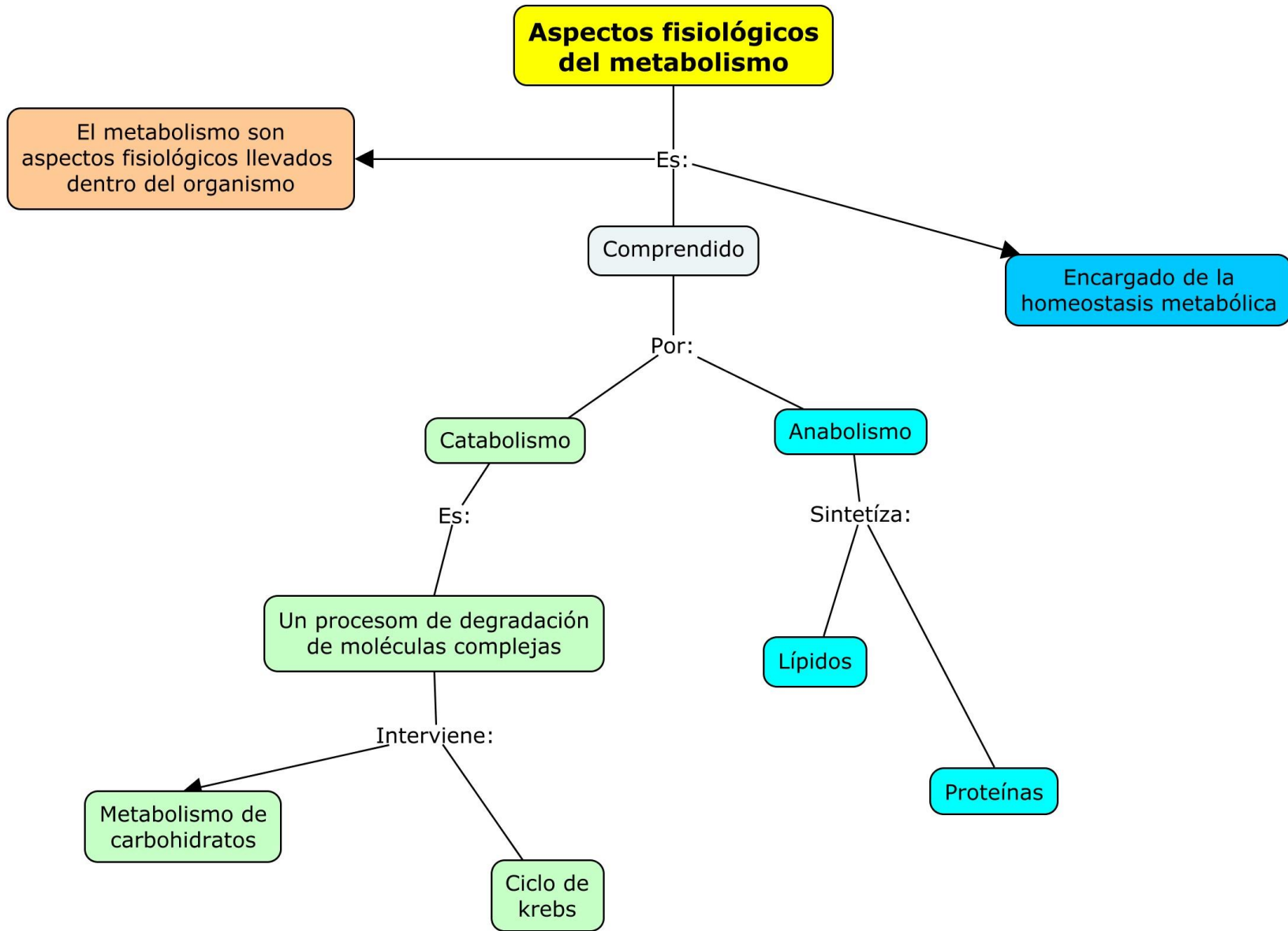

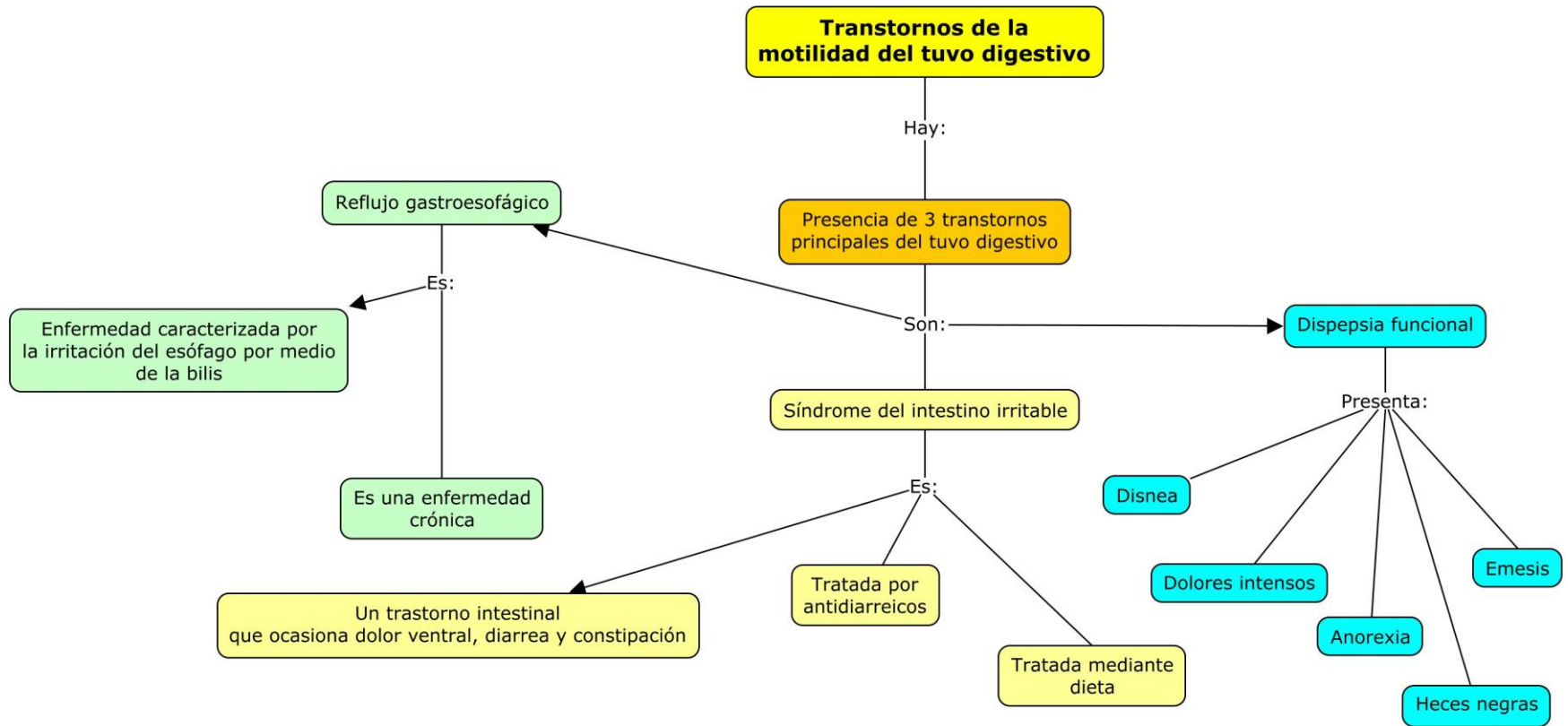



# Digestión y absorción

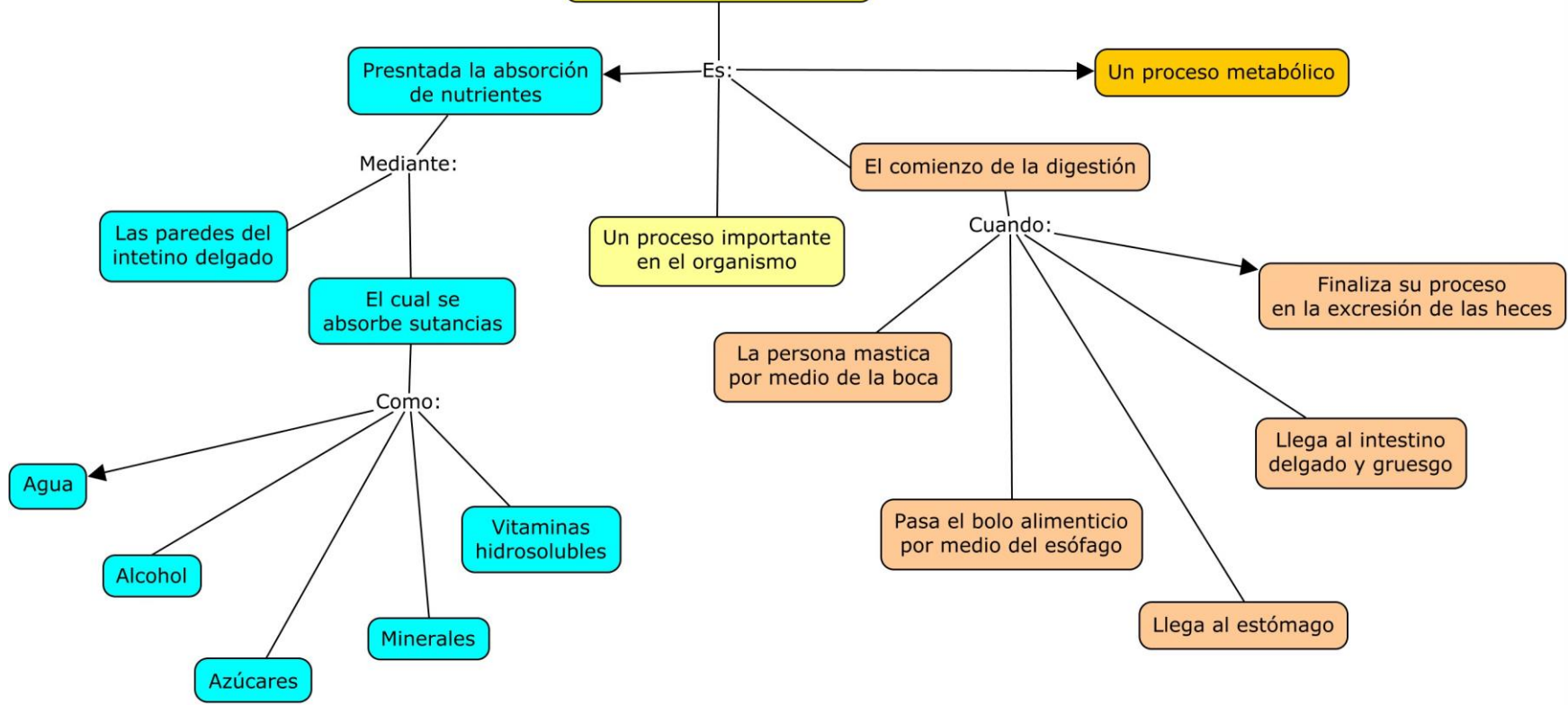

**Bibliografía:**

Universidad Del Sureste (UDS). (2021). Antología de fisiopatología. Recuperado el 09 de marzo de 2021 de plataforma educativa digital UDS.